

РАЗДЕЛ ПЕРВЫЙ ПРАВОВЫЕ АКТЫ

ПОСТАНОВЛЕНИЯ ГЛАВЫ ГОРОДА ПЕРМИ

16.05.2024 № 70

О назначении общественных обсуждений по рассмотрению проекта о внесении изменений в Генеральный план города Перми, утвержденный решением Пермской городской Думы от 17.12.2010 № 205.....4

ПОСТАНОВЛЕНИЯ АДМИНИСТРАЦИИ ГОРОДА ПЕРМИ

15.05.2024 № 357

Об утверждении Перечня земельных участков, предназначенных для предоставления военнослужащим, лицам, заключившим контракт о пребывании в добровольческом формировании, содействующем выполнению задач, возложенных на Вооруженные Силы Российской Федерации, лицам, проходящим службу в войсках национальной гвардии Российской Федерации, и членам их семей в собственность бесплатноб

16.05.2024 № 358

О внесении изменений в схемы границ прилегающих к некоторым организациям и (или) объектам территорий, указанных в пункте 10 пункта 2 и абзаце первом пункта 4.1 статьи 16 Федерального закона от 22 ноября 1995 г. № 171-ФЗ «О государственном регулировании производства и оборота этилового спирта, алкогольной и спиртосодержащей продукции и об ограничении потребления (распития) алкогольной продукции», на которых не допускается розничная продажа алкогольной продукции и розничная продажа алкогольной продукции при оказании услуг общественного питания, утвержденные постановлением администрации города Перми от 31.10.2014 № 80220

16.05.2024 № 359

О внесении изменений в Административный регламент предоставления образовательными организациями, расположенными на территории муниципального образования город Пермь, подведомственными департаменту образования администрации города Перми, муниципальной услуги «Прием заявлений о зачислении в муниципальные образовательные организации города Перми, реализующие программы общего образования», утвержденный постановлением администрации города Перми от 30.08.2019 № 51521

16.05.2024 № 360

О внесении изменений в Правила оформления правовых актов в администрации города Перми, утвержденные постановлением администрации города Перми от 30.12.2009 № 103925

16.05.2024 № 361

О внесении изменений в отдельные нормативные правовые акты администрации города Перми по вопросам предоставления субсидий частным образовательным организациям27

16.05.2024 № 362

О признании утратившими силу отдельных постановлений администрации города Перми28

16.05.2024 № 363

О внесении изменений в расчетные показатели по расходам бюджета Пермского края на нормативные затраты на оказание муниципальных услуг в муниципальных образовательных организациях на 2024 год и на плановый период 2025 и 2026 годов, утвержденные постановлением администрации города Перми от 20.10.2023 № 1143 «Об утверждении расчетных показателей по расходам бюджета Пермского края на нормативные затраты на оказание муниципальных услуг в муниципальных образовательных организациях, на бюджетные ассигнования муниципальным казенным учреждениям, оказывающим услуги бухгалтерского учета, на 2024 год и на плановый период 2025 и 2026 годов».....29

16.05.2024 № 364

Об утверждении Регламента взаимодействия должностных лиц администрации города Перми, функциональных и территориальных органов администрации города Перми, их должностных лиц, функциональных подразделений администрации города Перми, муниципальных учреждений города Перми, их должностных лиц по вопросам предупреждения нарушений порядка предоставления муниципальных и государственных услуг35

16.05.2024 № 365	
О внесении изменений в Порядок внесения в реестр парковочных разрешений записи о парковочном разрешении, сведений об изменении записи, о продлении действия парковочного разрешения и об аннулировании записи о парковочном разрешении, утвержденный постановлением администрации города Перми от 31.08.2022 № 728	42
16.05.2024 № 366	
О внесении изменений в муниципальную программу «Социальная поддержка и обеспечение семейного благополучия населения города Перми», утвержденную постановлением администрации города Перми от 20.10.2021 № 915	43
16.05.2024 № 367	
О внесении изменений в муниципальную программу «Культура города Перми», утвержденную постановлением администрации города Перми от 20.10.2021 № 919	50
16.05.2024 № 368	
О внесении изменений в Методику расчета объема субсидии на финансовое обеспечение затрат, связанных с осуществлением хозяйственной деятельности территориального общественного самоуправления города Перми, утвержденную постановлением администрации города Перми от 20.10.2015 № 836	55
16.05.2024 № 369	
О внесении изменений в Порядок принятия решений о разработке муниципальных программ, их формирования и реализации, утвержденный постановлением администрации города Перми от 25.09.2013 № 781	58
16.05.2024 № 370	
О внесении изменений в муниципальную программу «Экономическое развитие города Перми», утвержденную постановлением администрации города Перми от 15.10.2021 № 874	59
16.05.2024 № 371	
О внесении изменений в муниципальную программу «Управление муниципальным имуществом города Перми», утвержденную постановлением администрации города Перми от 15.10.2021 № 875	64
16.05.2024 № 372	
О внесении изменений в постановление администрации города Перми от 22.11.2005 № 2735 «Об утверждении перечней и проектов границ общих и индивидуальных санитарно-защитных зон промышленных предприятий и объектов, расположенных на территории города Перми»	77
16.05.2024 № 373	
О внесении изменений в постановление администрации города Перми от 23.03.2020 № 261 «Об учреждении ежегодной премии «Лучший преподаватель учреждения дополнительного образования в сфере культуры города Перми»	78

ПРАВОВЫЕ АКТЫ ТЕРРИТОРИАЛЬНЫХ ОРГАНОВ АДМИНИСТРАЦИИ ГОРОДА ПЕРМИ

Распоряжение главы администрации Свердловского района города Перми от 14.05.2024 № 059-39-01-01-191 «О внесении изменений в состав постоянно действующей комиссии по определению возможности или невозможности создания мест (площадок) накопления твердых коммунальных отходов на территории Свердловского района города Перми, утвержденный распоряжением главы администрации Свердловского района города Перми от 30.01.2023 № 059-39-01-01-35»	86
Распоряжение главы администрации Свердловского района города Перми от 15.05.2024 № 059-39-01-01-203 «О внесении изменений в Состав конкурсной комиссии по проведению конкурса поддержки локальных инициатив социально ориентированных некоммерческих организаций города Перми, утвержденный распоряжением главы администрации Свердловского района города Перми от 27 марта 2024 г. № 059-39-01-01-99»	87
Распоряжение главы администрации Ленинского района города Перми от 15.05.2024 № 059-26-01-02-81 «Об эвакуационной комиссии Ленинского района города Перми»	88

Распоряжение главы администрации Мотовилихинского района города Перми от 15.05.2024 № 059-36-01-05-122 «О внесении изменений в распоряжение главы администрации Мотовилихинского района города Перми от 06.03.2019 № 059-36-01-05-9 «О создании общественной комиссии по рассмотрению и оценке предложений о проведении комплекса мероприятий по благоустройству территорий общего пользования микрорайонов индивидуальной жилой застройки в Мотовилихинском районе города Перми и утверждению ее состава»97

РАЗДЕЛ ВТОРОЙ ОФИЦИАЛЬНАЯ ИНФОРМАЦИЯ

Распоряжение Правительства Пермского края от 14.05.2024 № 128-рп «О внесении изменений в распоряжение Правительства Пермского края от 02 ноября 2023 г. № 392-рп «Об изъятии земельных участков и объектов недвижимого имущества для государственных нужд Пермского края»99

Заключение о результатах публичных слушаний по проекту решения Пермской городской Думы «О внесении изменений в Правила благоустройства территории города Перми, утвержденные решением Пермской городской Думы от 15.12.2022 № 277, в части установления требований к внешнему виду и размещению нестационарных торговых объектов»100

Заключение о результатах общественных обсуждений от «16» мая 2024 г. № 12.....133

Информация о возможном установлении публичных сервитутов в отдельных целях в соответствии со статьей 39.42 Земельного кодекса Российской Федерации135

Извещения о проведении собрания о согласовании местоположения границ земельных участков255

Отчет о результатах деятельности государственного (муниципального) учреждения и об использовании закрепленного за ним государственного (муниципального) имущества Муниципального автономного дошкольного образовательного учреждения «Центр развития ребенка – детский сад № 69» г. Перми256

Отчет о результатах деятельности государственного (муниципального) учреждения и об использовании закрепленного за ним государственного (муниципального) имущества Муниципального автономного учреждения дополнительного образования «Дворец детского (юношеского) творчества» г. Перми.....317

Отчет о результатах деятельности государственного (муниципального) учреждения и об использовании закрепленного за ним государственного (муниципального) имущества Муниципального автономного учреждения культуры города Перми «ПермьПарк».....375

Отчет о результатах деятельности государственного (муниципального) учреждения и об использовании закрепленного за ним государственного (муниципального) имущества Муниципального автономного общеобразовательного учреждения «Средняя общеобразовательная школа № 55 имени дважды Героя Советского Союза Г.Ф. Сивкова» г. Перми.....415

Отчет о результатах деятельности государственного (муниципального) учреждения и об использовании закрепленного за ним государственного (муниципального) имущества Муниципального автономного общеобразовательного учреждения «Средняя общеобразовательная школа № 131» г. Перми477

РАЗДЕЛ ПЕРВЫЙ ПРАВОВЫЕ АКТЫ

ПОСТАНОВЛЕНИЯ ГЛАВЫ ГОРОДА ПЕРМИ



ГЛАВА ГОРОДА ПЕРМИ ПОСТАНОВЛЕНИЕ

16.05.2024

№ 70

О назначении общественных обсуждений по рассмотрению проекта о внесении изменений в Генеральный план города Перми, утвержденный решением Пермской городской Думы от 17.12.2010 № 205

На основании Градостроительного кодекса Российской Федерации, Федеральных законов от 06 октября 2003 г. № 131-ФЗ «Об общих принципах организации местного самоуправления в Российской Федерации», от 14 марта 2022 г. № 58-ФЗ «О внесении изменений в отдельные законодательные акты Российской Федерации», Положения о порядке подготовки генерального плана Пермского городского округа, порядке внесения в него изменений, утвержденного постановлением Правительства Пермского края от 23 декабря 2020 г. № 1027-п, приказа Министерства по управлению имуществом и градостроительной деятельности Пермского края от 03 мая 2024 г. № 31-02-1-4-1226 «О направлении проекта внесения изменений в Генеральный план города Перми, утвержденный решением Пермской городской Думы от 17 декабря 2010 г. № 205, для организации и проведения общественных обсуждений или публичных слушаний», Устава города Перми, Положения о порядке организации и проведения общественных обсуждений по вопросам градостроительной деятельности в городе Перми, утвержденного решением Пермской городской Думы от 26 апреля 2022 г. № 83, письма Министерства по управлению имуществом и градостроительной деятельности Пермского края от 06 мая 2024 г. № 31-07-1-4исх-16

ПОСТАНОВЛЯЮ:

1. Назначить общественные обсуждения по рассмотрению проекта о внесении изменений в Генеральный план города Перми, утвержденный решением Пермской городской Думы от 17 декабря 2010 г. № 205 (далее – Проект).
2. Департаменту градостроительства и архитектуры администрации города Перми:
 - 2.1. обеспечить размещение Проекта с информационными материалами к нему, направленных Министерством по управлению имуществом и градостроительной деятельности Пермского края, в течение 10, но не ранее 7 дней со дня опубликования настоящего постановления одновременно:
 - в муниципальной информационной системе, обеспечивающей проведение общественных обсуждений с использованием информационно-телекоммуникационной сети Интернет, размещенной по адресу: isogd.gorodperm.ru (далее – Информационная система);
 - на официальном сайте муниципального образования город Пермь в информационно-телекоммуникационной сети Интернет: www.gorodperm.ru (далее – Официальный сайт);
 - 2.2. направить Проект с перечнем информационных материалов к нему в территориальные организационные комитеты по проведению общественных обсуждений по вопросам градостроительной деятельности при администрациях районов города Перми (далее – Территориальные организационные комитеты) для организации проведения общественных обсуждений по Проекту;
 - 2.3. осуществить сбор предложений и замечаний участников общественных обсуждений по Проекту;
 - 2.4. осуществить идентификацию участников общественных обсуждений при подготовке протокола общественных обсуждений по Проекту при представлении предложений и замечаний участниками общественных обсуждений в случаях, указанных в пункте 6.2 настоящего постановления;
 - 2.5. подготовить протокол участников общественных обсуждений, заключение о результатах общественных обсуждений по Проекту;
 - 2.6. обеспечить опубликование заключения о результатах общественных обсуждений в печатном средстве массовой информации «Официальный бюллетень органов местного самоуправления муниципального образования город Пермь» и размещение на Официальном сайте;
 - 2.7. разместить заключение о результатах общественных обсуждений в Информационной системе;
 - 2.8. направить протокол общественных обсуждений, заключение о результатах общественных обсуждений в

Министерство по управлению имуществом и градостроительной деятельности Пермского края в установленные сроки.

3. Территориальным организационным комитетам:

3.1. распространить информацию о начале общественных обсуждений по Проекту, в том числе путем размещения на информационных стендах и иными способами, обеспечивающими доступ участников общественных обсуждений к указанной информации;

3.2. распространить информационные материалы о Проекте в период проведения экспозиции (экспозиций) Проекта посредством направления их в органы территориального общественного самоуправления;

3.3. организовать проведение экспозиции Проекта с перечнем информационных материалов к нему (далее – экспозиция) с 28 мая 2024 г. по 03 июня 2024 г.: понедельник-четверг – с 09.00 час. до 18.00 час., пятница – с 09.00 час. до 17.00 час. по адресам:

614026, г. Пермь, ул. Александра Щербакова, 24, администрация Орджоникидзевского района города Перми;

614014, г. Пермь, ул. Уральская, 36, администрация Мотовилихинского района города Перми;

614095, г. Пермь, ул. Мира, 15, администрация Индустриального района города Перми;

614000, г. Пермь, ул. Пермская, 57, администрация Ленинского района города Перми;

614105, г. Пермь, микрорайон Новые Ляды, ул. Транспортная, 2, администрация поселка Новые Ляды города

Перми;

614990, г. Пермь, ул. Ленина, 85, администрация Дзержинского района города Перми;

614113, г. Пермь, ул. Кировоградская, 33, администрация Кировского района города Перми;

614990, г. Пермь, ул. Сибирская, 58, администрация Свердловского района города Перми;

3.4. организовать консультирование посетителей экспозиции Проекта с 17.00 час. до 17.20 час.:

28 мая 2024 г. по адресу: 614026, г. Пермь, ул. Александра Щербакова, 24, актовый зал, администрация Орджоникидзевского района города Перми;

28 мая 2024 г. по адресу: 614014, г. Пермь, ул. Уральская, д. 36, каб.103, администрация Мотовилихинского района города Перми;

28 мая 2024 г. по адресу: 614095, г. Пермь, ул. Мира, 15, актовый зал (конференц-зал), администрация Индустриального района города Перми;

29 мая 2024 г. по адресу: 614000, г. Пермь, ул. Пермская, д. 57, каб. 15, администрация Ленинского района города Перми;

29 мая 2024 г. по адресу: 614105, г. Пермь, микрорайон Новые Ляды, ул. Транспортная, 2, каб. 213, администрация поселка Новые Ляды города Перми;

29 мая 2024 г. по адресу: 614990, г. Пермь, ул. Ленина, д. 85, каб. 12, администрация Дзержинского района города Перми;

30 мая 2024 г. по адресу: 614113, г. Пермь, ул. Кировоградская, д. 33, каб. 9, администрация Кировского района города Перми;

30 мая 2024 г. по адресу: 614990, г. Пермь, ул. Сибирская, д. 58, каб. 101, администрация Свердловского района города Перми;

3.5. осуществить ведение книги (журнала) учета посетителей экспозиции Проекта при проведении экспозиции (экспозиций) Проекта и консультирования посетителей экспозиции Проекта;

3.6. провести идентификацию участников общественных обсуждений при организации проведения экспозиции Проекта и консультирования посетителей экспозиции Проекта, при представлении предложений и замечаний участниками общественных обсуждений в случае, указанном в пункте 6.1 настоящего постановления;

3.7. осуществить сбор замечаний и предложений участников общественных обсуждений по Проекту, поступающих в ходе проведения экспозиции Проекта;

3.8. направить документы, предусмотренные пунктами 3.5-3.7 настоящего постановления, в департамент градостроительства и архитектуры администрации города Перми в установленные сроки.

4. Срок проведения общественных обсуждений составляет не более 1 месяца со дня опубликования настоящего постановления до дня опубликования заключения о результатах общественных обсуждений в печатном средстве массовой информации «Официальный бюллетень органов местного самоуправления муниципального образования город Пермь».

5. Участникам общественных обсуждений по Проекту в соответствии с требованиями статьи 5.1 Градостроительного кодекса Российской Федерации обеспечить:

5.1. представление в целях идентификации сведений о себе (фамилию, имя, отчество (при наличии), дату рождения, адрес места жительства (регистрации) – для физических лиц; наименование, основной государственный регистрационный номер, место нахождения и адрес – для юридических лиц) с приложением документов, подтверждающих такие сведения;

5.2. представление сведений о правах на земельные участки, объекты капитального строительства, помещения, являющиеся частью указанных объектов капитального строительства, из Единого государственного реестра недвижимости и иных документов, устанавливающих или удостоверяющих их права на такие земельные участки, объекты капи-

тального строительства, помещения, являющиеся частью указанных объектов капитального строительства.

6. Участникам общественных обсуждений, прошедшим идентификацию в соответствии с пунктом 5 настоящего постановления, представить предложения и замечания (при наличии) по Проекту по форме, утвержденной решением Пермской городской Думы от 26 апреля 2022 г. № 83:

6.1. в Территориальные организационные комитеты по адресам, указанным в пункте 3.3 настоящего постановления, посредством записи в книге (журнале) учета посетителей экспозиции Проекта и информационных материалов к нему в период проведения экспозиции с 28 мая 2024 г. по 03 июня 2024 г.;

6.2. в департамент градостроительства и архитектуры администрации города Перми со дня размещения Проекта с перечнем информационных материалов к нему на Официальном сайте по 03 июня 2024 г.:

6.2.1. посредством Информационной системы;

6.2.2. в форме электронного документа по электронной почте по адресу: dga@gorodperm.ru;

6.2.3. в письменной форме путем личного обращения и (или) по почте по адресу: 614000, г. Пермь, ул. Сибирская, д. 15, каб. 003.

7. Настоящее постановление вступает в силу со дня официального обнародования посредством официального опубликования в печатном средстве массовой информации «Официальный бюллетень органов местного самоуправления муниципального образования город Пермь».

8. Управлению по общим вопросам администрации города Перми обеспечить обнародование настоящего постановления посредством официального опубликования в печатном средстве массовой информации «Официальный бюллетень органов местного самоуправления муниципального образования город Пермь».

9. Информационно-аналитическому управлению администрации города Перми обеспечить обнародование настоящего постановления посредством официального опубликования в сетевом издании «Официальный сайт муниципального образования город Пермь www.gorodperm.ru».

10. Контроль за исполнением настоящего постановления возложить на первого заместителя главы администрации города Перми Андрианову О.Н.

Э.О. Соснин

ПОСТАНОВЛЕНИЯ АДМИНИСТРАЦИИ ГОРОДА ПЕРМИ



АДМИНИСТРАЦИЯ ГОРОДА ПЕРМИ ПОСТАНОВЛЕНИЕ

15.05.2024

№ 357

Об утверждении Перечня земельных участков, предназначенных для предоставления военнослужащим, лицам, заключившим контракт о пребывании в добровольческом формировании, содействующем выполнению задач, возложенных на Вооруженные Силы Российской Федерации, лицам, проходящим службу в войсках национальной гвардии Российской Федерации, и членам их семей в собственность бесплатно

В соответствии с Законом Пермского края от 08 декабря 2023 г. № 255-ПК «О бесплатном предоставлении земельных участков военнослужащим, лицам, заключившим контракт о пребывании в добровольческом формировании, содействующем выполнению задач, возложенных на Вооруженные Силы Российской Федерации, лицам, проходящим службу в войсках национальной гвардии Российской Федерации и членам их семей в собственность на территории Пермского края», постановлением администрации города Перми от 28 февраля 2024 г. № 148 «Об утверждении Порядка предоставления земельных участков военнослужащим, лицам, заключившим контракт о пребывании в добровольческом формировании, содействующем выполнению задач, возложенных на Вооруженные Силы Российской Федерации, лицам, проходящим службу в войсках национальной гвардии Российской Федерации, и членам их семей в собственность бесплатно»

администрация города Перми ПОСТАНОВЛЯЕТ:

1. Утвердить прилагаемый Перечень земельных участков, предназначенных для предоставления военнослужащим, лицам, заключившим контракт о пребывании в добровольческом формировании, содействующем выполнению задач, возложенных на Вооруженные Силы Российской Федерации, лицам, проходящим службу в войсках национальной

гвардии Российской Федерации, и членам их семей в собственность бесплатно.

2. Настоящее постановление вступает в силу со дня подписания.

3. Управлению по общим вопросам администрации города Перми обеспечить обнародование настоящего постановления в печатном средстве массовой информации «Официальный бюллетень органов местного самоуправления муниципального образования город Пермь».

4. Информационно-аналитическому управлению администрации города Перми обеспечить обнародование настоящего постановления в сетевом издании «Официальный сайт муниципального образования город Пермь www.gorod-perm.ru».

5. Контроль за исполнением настоящего постановления возложить на первого заместителя главы администрации города Перми Андрианову О.Н.

Глава города Перми

Э.О. Соснин

УТВЕРЖДЕН
 постановлением администрации
 города Перми
 от 15.05.2024 № 357

ПЕРЕЧЕНЬ

земельных участков, предназначенных для предоставления военным служащим, лицам, заключившим контракт о пребывании в добровольческом формировании, содействующем выполнению задач, возложенных на Вооруженные Силы Российской Федерации, лицам, проходящим службу в войсках национальной гвардии Российской Федерации, и членам их семей в собственность бесплатно

№	Адрес или местоположение земельного участка	Вид разрешенного пользования земельного участка	Вид территориальной зоны	Документация по планировке территории (проект планировки территории и (или) проект межевания территории) при наличии / схема расположения земельного участка на кадастровом плане территории	Кадастровый номер земельного участка	Площадь земельного участка	Характеристика натурного обследования земельного участка (отсутствие / наличие неудобий, свалок, состояние рельефа, улицы дорожной сети, инженерной инфраструктуры либо подключение земельного участка к сетям инженерно-технического обеспечения предусмотрено программами комплексного развития систем коммунальной инфраструктуры)
1	2	3	4	5	6	7	8
1	Российская Федерация, Пермский край, Пермский г.о., г. Пермь, ул. Прохладная, 3 / у 81	для индивидуального жилищного строительства	Ж-4	схема земельного участка на кадастровом плане территории, утвержденная распоряжением начальника департамента земельных отношений администрации города Перми от 19.02.2024 № 21-01-03-1368	59:01:3510003:114	619 кв. м	земельный участок не огорожен, состояние рельефа земельного участка ровное. На земельном участке имеются движимые объекты, которые внесены в Единый реестр самовольно установленных и незаконно размещенных движимых объектов на территории города Перми № 454, 455 от 23.11.2021. Доступ к земельному участку обеспечен с дорог, указанных в Перечне автомобильных дорог общего пользования местного значения, утвержденном постановлением администрации города Перми от 02.06.2009 № 298. Техническая возможность подключения к сетям коммунальной инфраструктуры (электроэнергия, газоснабжение) имеется, осуществляется самостоятельно путем подачи заявки в соответствующую организацию. Мероприятия по обеспечению водоснабжением и водоотведением будут включены в Программу комплексного развития систем коммунальной инфраструктуры города Перми на период до 2034 года в рамках муниципального контракта от 13.10.2023 № 2

1	2	3	4	5	6	7	8
2	Российская Федерация, Пермский край, Пермский г.о., г. Пермь, ул. Прохладная, 3 / у 79	для индивидуального жилищного строительства	Ж-4	схема земельного участка на кадастровом плане территории, утвержденная распоряжением начальника департамента земельных отношений администрации города Перми от 19.02.2024 № 21-01-03-1368	59:01:3510003:129	646 кв. м	земельный участок не огорожен, состояние рельефа земельного участка ровное. На земельном участке произрастают многолетние лиственные деревья. Объекты капитального / некапитального строительства отсутствуют. Доступ к земельному участку обеспечен с дорог, указанных в Перечне автомобильных дорог общего пользования местного значения, утвержденном постановлением администрации города Перми от 02.06.2009 № 298. Техническая возможность подключения к сетям коммунальной инфраструктуры (электроэнергия, газоснабжение) имеется, осуществляется самостоятельно путем подачи заявки в соответствующую организацию. Мероприятия по обеспечению водоснабжением и водоотведением будут включены в Программу комплексного развития систем коммунальной инфраструктуры города Перми на период до 2034 года в рамках муниципального контракта от 13.10.2023 № 2
3	Российская Федерация, Пермский край, Пермский г.о., г. Пермь, ул. Прохладная, 3 / у 77	для индивидуального жилищного строительства	Ж-4	схема земельного участка на кадастровом плане территории, утвержденная распоряжением начальника департамента земельных отношений администрации города Перми от 19.02.2024 № 21-01-03-1368	59:01:3510003:116	619 кв. м	земельный участок ничем не огорожен, состояние рельефа земельного участка ровное. На земельном участке произрастают многолетние лиственные деревья. Объекты капитального / некапитального строительства отсутствуют. Доступ к земельному участку обеспечен с дорог, указанных в Перечне автомобильных дорог общего пользования местного значения, утвержденном постановлением администрации города Перми от 02.06.2009 № 298. Техническая возможность подключения к сетям коммунальной инфраструктуры (электроэнергия, газоснабжение) имеется, осуществляется самостоятельно путем подачи заявки в соответствующую организацию. Мероприятия по обеспечению водоснабжением и водоотведением будут включены в Программу комплексного развития систем коммунальной инфраструктуры города Перми на период до 2034 года в рамках муниципального контракта от 13.10.2023 № 2

1	4	Российская Федерация, Пермский край, Пермский г.о., г. Пермь, ул. Прохладная, 3 / у 75	для индивидуального жилищного строительства	Ж-4	схема земельного участка на кадастровом плане территории, утвержденная распоряжением начальника департамента земельных отношений администрации города Перми от 19.02.2024 № 21-01-03-1368	59:01:3510003:117	615 кв. м	8	<p>земельный участок ничем не огорожен, состояние рельефа земельного участка ровное. На земельном участке произрастают многолетние лиственные деревья. Объекты капитального / некапитального строительства отсутствуют.</p> <p>Доступ к земельному участку обеспечен с дорог, указанных в Перечне автомобильных дорог общего пользования местного значения, утвержденном постановлением администрации города Перми от 02.06.2009 № 298.</p> <p>Техническая возможность подключения к сетям коммунальной инфраструктуры (электроэнергия, газоснабжение) имеется, осуществляется самостоятельно путем подачи заявки в соответствующую организацию.</p> <p>Мероприятия по обеспечению водоснабжением и водоотведением будут включены в Программу комплексного развития систем коммунальной инфраструктуры города Перми на период до 2034 года в рамках муниципального контракта от 13.10.2023 № 2</p>
5	5	Российская Федерация, Пермский край, Пермский г.о., г. Пермь, ул. Прохладная, 3 / у 73	для индивидуального жилищного строительства	Ж-4	схема земельного участка на кадастровом плане территории, утвержденная распоряжением начальника департамента земельных отношений администрации города Перми от 19.02.2024 № 21-01-03-1368	59:01:3510003:131	614 кв. м	2	<p>земельный участок ничем не огорожен, состояние рельефа земельного участка ровное. На земельном участке произрастают многолетние лиственные деревья. Объекты капитального / некапитального строительства отсутствуют.</p> <p>Доступ к земельному участку обеспечен с дорог, указанных в Перечне автомобильных дорог общего пользования местного значения, утвержденном постановлением администрации города Перми от 02.06.2009 № 298.</p> <p>Техническая возможность подключения к сетям коммунальной инфраструктуры (электроэнергия, газоснабжение) имеется, осуществляется самостоятельно путем подачи заявки в соответствующую организацию.</p> <p>Мероприятия по обеспечению водоснабжением и водоотведением будут включены в Программу комплексного развития систем коммунальной инфраструктуры города Перми на период до 2034 года в рамках муниципального контракта от 13.10.2023 № 2</p>

1	2	3	4	5	6	7	8
6	Российская Федерация, Пермский край, Пермский г.о., г. Пермь, ул. Прохладная, 3 / у 71	для индивидуального жилищного строительства	Ж-4	схема земельного участка на кадастровом плане территории, утвержденная распоряжением начальника департамента земельных отношений администрации города Перми от 19.02.2024 № 21-01-03-1368	59:01:3510003:124	614 кв. м	земельный участок ничем не огорожен, состояние рельефа земельного участка ровное. На земельном участке произрастают многолетние лиственные деревья. Объекты капитального / некапитального строительства отсутствуют. Доступ к земельному участку обеспечен с дорог, указанных в Перечне автомобильных дорог общего пользования местного значения, утвержденном постановлением администрации города Перми от 02.06.2009 № 298. Техническая возможность подключения к сетям коммунальной инфраструктуры (электроэнергия, газоснабжение) имеется, осуществляется самостоятельно путем подачи заявки в соответствующую организацию. Мероприятия по обеспечению водоснабжением и водоотведением будут включены в Программу комплексного развития систем коммунальной инфраструктуры города Перми на период до 2034 года в рамках муниципального контракта от 13.10.2023 № 2
7	Российская Федерация, Пермский край, Пермский г.о., г. Пермь, ул. Прохладная, 3 / у 69	для индивидуального жилищного строительства	Ж-4	схема земельного участка на кадастровом плане территории, утвержденная распоряжением начальника департамента земельных отношений администрации города Перми от 19.02.2024 № 21-01-03-1368	59:01:3510003:121	613 кв. м	земельный участок ничем не огорожен, состояние рельефа земельного участка ровное. На земельном участке произрастают многолетние лиственные деревья. Объекты капитального / некапитального строительства отсутствуют. Доступ к земельному участку обеспечен с дорог, указанных в Перечне автомобильных дорог общего пользования местного значения, утвержденном постановлением администрации города Перми от 02.06.2009 № 298. Техническая возможность подключения к сетям коммунальной инфраструктуры (электроэнергия, газоснабжение) имеется, осуществляется самостоятельно путем подачи заявки в соответствующую организацию. Мероприятия по обеспечению водоснабжением и водоотведением будут включены в Программу комплексного развития систем коммунальной инфраструктуры города Перми на период до 2034 года в рамках муниципального контракта от 13.10.2023 № 2

1	8	Российская Федерация, Пермский край, Пермский г.о., г. Пермь, ул. Прохладная, 3 / у 67	для индивидуального жилищного строительства	Ж-4	схема земельного участка на кадастровом плане территории, утвержденная распоряжением начальника департамента земельных отношений администрации города Перми от 19.02.2024 № 21-01-03-1368	59:01:3510003:122	613 кв. м	8	<p>земельный участок ничем не огорожен, состояние рельефа земельного участка ровное. На земельном участке произрастают многолетние лиственные деревья. Объекты капитального / некапитального строительства отсутствуют.</p> <p>Доступ к земельному участку обеспечен с дорог, указанных в Перечне автомобильных дорог общего пользования местного значения, утвержденном постановлением администрации города Перми от 02.06.2009 № 298.</p> <p>Техническая возможность подключения к сетям коммунальной инфраструктуры (электроэнергия, газоснабжение) имеется, осуществляется самостоятельно путем подачи заявки в соответствующую организацию.</p> <p>Мероприятия по обеспечению водоснабжением и водоотведением будут включены в Программу комплексного развития систем коммунальной инфраструктуры города Перми на период до 2034 года в рамках муниципального контракта от 13.10.2023 № 2</p>
9	8	Российская Федерация, Пермский край, Пермский г.о., г. Пермь, ул. Прохладная, 3 / у 65	для индивидуального жилищного строительства	Ж-4	схема земельного участка на кадастровом плане территории, утвержденная распоряжением начальника департамента земельных отношений администрации города Перми от 19.02.2024 № 21-01-03-1368	59:01:3510003:113	610 кв. м	8	<p>земельный участок ничем не огорожен, состояние рельефа земельного участка ровное. На земельном участке произрастают многолетние лиственные деревья. Объекты капитального / некапитального строительства отсутствуют.</p> <p>Доступ к земельному участку обеспечен с дорог, указанных в Перечне автомобильных дорог общего пользования местного значения, утвержденном постановлением администрации города Перми от 02.06.2009 № 298.</p> <p>Техническая возможность подключения к сетям коммунальной инфраструктуры (электроэнергия, газоснабжение) имеется, осуществляется самостоятельно путем подачи заявки в соответствующую организацию.</p> <p>Мероприятия по обеспечению водоснабжением и водоотведением будут включены в Программу комплексного развития систем коммунальной инфраструктуры города Перми на период до 2034 года в рамках муниципального контракта от 13.10.2023 № 2</p>

1	10	Российская Федерация, Пермский край, Пермский г.о., г. Пермь, ул. Прохладная, 3 / у 63	3	4	5	6	7	8
			для индивидуального жилищного строительства	Ж-4	схема земельного участка на кадастровом плане территории, утвержденная распоряжением начальника департамента земельных отношений администрации города Перми от 19.02.2024 № 21-01-03-1368	59:01:3510003:125	613 кв. м	земельный участок ничем не огорожен, состояние рельефа земельного участка ровное. Наличие земельного участка произрастают многолетние лиственные деревья. Объекты капитального / некапитального строительства отсутствуют. Доступ к земельному участку обеспечен с дорог, указанных в Перечне автомобильных дорог общего пользования местного значения, утвержденном постановлением администрации города Перми от 02.06.2009 № 298. Техническая возможность подключения к сетям коммунальной инфраструктуры (электроэнергия, газоснабжение) имеется, осуществляется самостоятельно путем подачи заявки в соответствующую организацию. Мероприятия по обеспечению водоснабжением и водоотведением будут включены в Программу комплексного развития систем коммунальной инфраструктуры города Перми на период до 2034 года в рамках муниципального контракта от 13.10.2023 № 2
	11	Российская Федерация, Пермский край, Пермский г.о., г. Пермь, ул. Сиреневая, 3 / у 78	для индивидуального жилищного строительства	Ж-4	схема земельного участка на кадастровом плане территории, утвержденная распоряжением начальника департамента земельных отношений администрации города Перми от 19.02.2024 № 21-01-03-1368	59:01:3510003:123	591 кв. м	земельный участок ничем не огорожен, состояние рельефа земельного участка ровное. Наличие земельного участка произрастают многолетние лиственные деревья. Объекты капитального / некапитального строительства отсутствуют. Доступ к земельному участку обеспечен с дорог, указанных в Перечне автомобильных дорог общего пользования местного значения, утвержденном постановлением администрации города Перми от 02.06.2009 № 298. Техническая возможность подключения к сетям коммунальной инфраструктуры (электроэнергия, газоснабжение) имеется, осуществляется самостоятельно путем подачи заявки в соответствующую организацию. Мероприятия по обеспечению водоснабжением и водоотведением будут включены в Программу комплексного развития систем коммунальной инфраструктуры города Перми на период до 2034 года в рамках муниципального контракта от 13.10.2023 № 2

1	12	Российская Федерация, Пермский край, Пермский г.о., г. Пермь, ул. Сиреневая, з/у 76	для индивидуального жилищного строительства	Ж-4	схема земельного участка на кадастровом плане территории, утвержденная распоряжением начальника департамента земельных отношений администрации города Перми от 19.02.2024 № 21-01-03-1368	59:01:3510003:126	619 кв. м	8	<p>земельный участок ничем не огорожен, состояние рельефа земельного участка ровное. На земельном участке произрастают многолетние лиственные деревья. Объекты капитального / некапитального строительства отсутствуют.</p> <p>Доступ к земельному участку обеспечен с дорог, указанных в Перечне автомобильных дорог общего пользования местного значения, утвержденном постановлением администрации города Перми от 02.06.2009 № 298.</p> <p>Техническая возможность подключения к сетям коммунальной инфраструктуры (электроэнергия, газоснабжение) имеется, осуществляется самостоятельно путем подачи заявки в соответствующую организацию.</p> <p>Мероприятия по обеспечению водоснабжением и водоотведением будут включены в Программу комплексного развития систем коммунальной инфраструктуры города Перми на период до 2034 года в рамках муниципального контракта от 13.10.2023 № 2</p>
13	Российская Федерация, Пермский край, Пермский г.о., г. Пермь, ул. Сиреневая, з/у 74	для индивидуального жилищного строительства	Ж-4	схема земельного участка на кадастровом плане территории, утвержденная распоряжением начальника департамента земельных отношений администрации города Перми от 19.02.2024 № 21-01-03-1368	59:01:3510003:112	585 кв. м	8	<p>земельный участок ничем не огорожен, состояние рельефа земельного участка ровное. На земельном участке произрастают многолетние лиственные деревья. Объекты капитального / некапитального строительства отсутствуют.</p> <p>Доступ к земельному участку обеспечен с дорог, указанных в Перечне автомобильных дорог общего пользования местного значения, утвержденном постановлением администрации города Перми от 02.06.2009 № 298.</p> <p>Техническая возможность подключения к сетям коммунальной инфраструктуры (электроэнергия, газоснабжение) имеется, осуществляется самостоятельно путем подачи заявки в соответствующую организацию.</p> <p>Мероприятия по обеспечению водоснабжением и водоотведением будут включены в Программу комплексного развития систем коммунальной инфраструктуры города Перми на период до 2034 года в рамках муниципального контракта от 13.10.2023 № 2</p>	

1	2	3	4	5	6	7	8
14	Российская Федерация, Пермский край, Пермский г.о., г. Пермь, ул. Сиреневая, з/у 72	для индивидуального жилищного строительства	Ж-4	схема земельного участка на кадастровом плане территории, утвержденная распоряжением начальника департамента земельных отношений администрации города Перми от 19.02.2024 № 21-01-03-1368	59:01:3510003:115	588 кв. м	<p>земельный участок ничем не огорожен, состояние рельефа земельного участка ровное. На земельном участке произрастают многолетние лиственные деревья. Объекты капитального / некапитального строительства отсутствуют.</p> <p>Доступ к земельному участку обеспечен с дорог, указанных в Перечне автомобильных дорог общего пользования местного значения, утвержденном постановлением администрации города Перми от 02.06.2009 № 298.</p> <p>Техническая возможность подключения к сетям коммунальной инфраструктуры (электроэнергия, газоснабжение) имеется, осуществляется самостоятельно путем подачи заявки в соответствующую организацию.</p> <p>Мероприятия по обеспечению водоснабжением и водоотведением будут включены в Программу комплексного развития систем коммунальной инфраструктуры города Перми на период до 2034 года в рамках муниципального контракта от 13.10.2023 № 2</p>
15	Российская Федерация, Пермский край, Пермский г.о., г. Пермь, ул. Сиреневая, з/у 70	для индивидуального жилищного строительства	Ж-4	схема земельного участка на кадастровом плане территории, утвержденная распоряжением начальника департамента земельных отношений администрации города Перми от 19.02.2024 № 21-01-03-1368	59:01:3510003:118	588 кв. м	<p>земельный участок ничем не огорожен, состояние рельефа земельного участка ровное. На земельном участке произрастают многолетние лиственные деревья. Объекты капитального / некапитального строительства отсутствуют.</p> <p>Доступ к земельному участку обеспечен с дорог, указанных в Перечне автомобильных дорог общего пользования местного значения, утвержденном постановлением администрации города Перми от 02.06.2009 № 298.</p> <p>Техническая возможность подключения к сетям коммунальной инфраструктуры (электроэнергия, газоснабжение) имеется, осуществляется самостоятельно путем подачи заявки в соответствующую организацию.</p> <p>Мероприятия по обеспечению водоснабжением и водоотведением будут включены в Программу комплексного развития систем коммунальной инфраструктуры города Перми на период до 2034 года в рамках муниципального контракта от 13.10.2023 № 2</p>

1	2	3	4	5	6	7	8
16	Российская Федерация, Пермский край, Пермский г.о., г. Пермь, ул. Сиреневая, з / у 68	для индивидуального жилищного строительства	Ж-4	схема земельного участка на кадастровом плане территории, утвержденная распоряжением начальника департамента земельных отношений администрации города Перми от 19.02.2024 № 21-01-03-1368	59:01:3510003:120	589 кв. м	<p>земельный участок ничем не огорожен, состояние рельефа земельного участка ровное. На земельном участке произрастают многолетние лиственные деревья. Объекты капитального / некапитального строительства отсутствуют.</p> <p>Доступ к земельному участку обеспечен с дорог, указанных в Перечне автомобильных дорог общего пользования местного значения, утвержденном постановлением администрации города Перми от 02.06.2009 № 298.</p> <p>Техническая возможность подключения к сетям коммунальной инфраструктуры (электроэнергия, газоснабжение) имеется, осуществляется самостоятельно путем подачи заявки в соответствующую организацию.</p> <p>Мероприятия по обеспечению водоснабжением и водоотведением будут включены в Программу комплексного развития систем коммунальной инфраструктуры города Перми на период до 2034 года в рамках муниципального контракта от 13.10.2023 № 2</p>
17	Российская Федерация, Пермский край, Пермский г.о., г. Пермь, ул. Сиреневая, з / у 66	для индивидуального жилищного строительства	Ж-4	схема земельного участка на кадастровом плане территории, утвержденная распоряжением начальника департамента земельных отношений администрации города Перми от 19.02.2024 № 21-01-03-1368	59:01:3510003:130	588 кв. м	<p>земельный участок ничем не огорожен, состояние рельефа земельного участка ровное. На земельном участке произрастают многолетние лиственные деревья. Объекты капитального / некапитального строительства отсутствуют.</p> <p>Доступ к земельному участку обеспечен с дорог, указанных в Перечне автомобильных дорог общего пользования местного значения, утвержденном постановлением администрации города Перми от 02.06.2009 № 298.</p> <p>Техническая возможность подключения к сетям коммунальной инфраструктуры (электроэнергия, газоснабжение) имеется, осуществляется самостоятельно путем подачи заявки в соответствующую организацию.</p> <p>Мероприятия по обеспечению водоснабжением и водоотведением будут включены в Программу комплексного развития систем коммунальной инфраструктуры города Перми на период до 2034 года в рамках муниципального контракта от 13.10.2023 № 2</p>

1	18	Российская Федерация, Пермский край, Пермский г.о., г. Пермь, ул. Сиреневая, 3 / у 64	для индивидуального жилищного строительства	Ж-4	схема земельного участка на кадастровом плане территории, утвержденная распоряжением начальника департамента земельных отношений администрации города Перми от 19.02.2024 № 21-01-03-1368	59:01:3510003:128	591 кв. м	7	8	<p>земельный участок ничем не огорожен, состояние рельефа земельного участка ровное. На земельном участке произрастают многолетние лиственные деревья. Объекты капитального / некапитального строительства отсутствуют.</p> <p>Доступ к земельному участку обеспечен с дорог, указанных в Перечне автомобильных дорог общего пользования местного значения, утвержденном постановлением администрации города Перми от 02.06.2009 № 298.</p> <p>Техническая возможность подключения к сетям коммунальной инфраструктуры (электроэнергия, газоснабжение) имеется, осуществляется самостоятельно путем подачи заявки в соответствующую организацию.</p> <p>Мероприятия по обеспечению водоснабжением и водоотведением будут включены в Программу комплексного развития систем коммунальной инфраструктуры города Перми на период до 2034 года в рамках муниципального контракта от 13.10.2023 № 2</p>
19	Российская Федерация, Пермский край, Пермский г.о., г. Пермь, ул. Сиреневая, 3 / у 62	для индивидуального жилищного строительства	Ж-4	схема земельного участка на кадастровом плане территории, утвержденная распоряжением начальника департамента земельных отношений администрации города Перми от 19.02.2024 № 21-01-03-1368	59:01:3510003:119	591 кв. м	7	8	<p>земельный участок ничем не огорожен, состояние рельефа земельного участка небольшой уклон (бугристость). На земельном участке произрастают многолетние лиственные деревья. Объекты капитального / некапитального строительства отсутствуют.</p> <p>Доступ к земельному участку обеспечен с дорог, указанных в Перечне автомобильных дорог общего пользования местного значения, утвержденном постановлением администрации города Перми от 02.06.2009 № 298.</p> <p>Техническая возможность подключения к сетям коммунальной инфраструктуры (электроэнергия, газоснабжение) имеется, осуществляется самостоятельно путем подачи заявки в соответствующую организацию.</p> <p>Мероприятия по обеспечению водоснабжением и водоотведением будут включены в Программу комплексного развития систем коммунальной инфраструктуры города Перми на период до 2034 года в рамках муниципального контракта от 13.10.2023 № 2</p>	

1	2	3	4	5	6	7	8
20	Российская Федерация, Пермский край, Пермский г.о., г. Пермь, ул. Сиреневая, з/у 60	для индивидуального жилищного строительства	Ж-4	схема земельного участка на кадастровом плане территории, утвержденная распоряжением начальника департамента земельных отношений администрации города Перми от 19.02.2024 № 21-01-03-1368	59:01:3510003:133	602 кв. м	<p>земельный участок ничем не огорожен, состояние рельефа земельного участка небольшой уклон (бугристость). На земельном участке произрастают многолетние листовые деревья. Объекты капитального / некапитального строительства отсутствуют.</p> <p>Доступ к земельному участку обеспечен с дорог, указанных в Перечне автомобильных дорог общего пользования местного значения, утвержденном постановлением администрации города Перми от 02.06.2009 № 298.</p> <p>Техническая возможность подключения к сетям коммунальной инфраструктуры (электроэнергия, газоснабжение) имеется, осуществляется самостоятельно путем подачи заявки в соответствующую организацию.</p> <p>Мероприятия по обеспечению водоснабжением и водоотведением будут включены в Программу комплексного развития систем коммунальной инфраструктуры города Перми на период до 2034 года в рамках муниципального контракта от 13.10.2023 № 2</p>
21	Российская Федерация, Пермский край, Пермский г.о., г. Пермь, ул. Сиреневая, з/у 58	для индивидуального жилищного строительства	Ж-4	схема земельного участка на кадастровом плане территории, утвержденная распоряжением начальника департамента земельных отношений администрации города Перми от 19.02.2024 № 21-01-03-1368	59:01:3510003:134	661 кв. м	<p>земельный участок ничем не огорожен, состояние рельефа земельного участка небольшой уклон (бугристость). На земельном участке произрастают многолетние листовые деревья. Объекты капитального / некапитального строительства отсутствуют.</p> <p>Доступ к земельному участку обеспечен с дорог, указанных в Перечне автомобильных дорог общего пользования местного значения, утвержденном постановлением администрации города Перми от 02.06.2009 № 298.</p> <p>Техническая возможность подключения к сетям коммунальной инфраструктуры (электроэнергия, газоснабжение) имеется, осуществляется самостоятельно путем подачи заявки в соответствующую организацию.</p> <p>Мероприятия по обеспечению водоснабжением и водоотведением будут включены в Программу комплексного развития систем коммунальной инфраструктуры города Перми на период до 2034 года в рамках муниципального контракта от 13.10.2023 № 2</p>

1	22	3	4	5	6	7	8
Российская Федерация, Пермский край, Пермский г.о., г. Пермь, ул. Сиреневая, 3 / у 56	для индивидуального жилищного строительства	Ж-4	схема земельного участка на кадастровом плане территории, утвержденная распоряжением начальника департамента земельных отношений администрации города Перми от 19.02.2024 № 21-01-03-1	59:01:3510003:127	664 кв. м	земельный участок ничем не огорожен, состояние рельефа земельного участка небольшой уклон (бугристость). На земельном участке произрастают многолетние листовые деревья. Объекты капитального / некапитального строительства отсутствуют. Доступ к земельному участку обеспечен с дорог, указанных в Перечне автомобильных дорог общего пользования местного значения, утвержденном постановлением администрации города Перми от 02.06.2009 № 298. Техническая возможность подключения к сетям коммунальной инфраструктуры (электроэнергия, газоснабжение) имеется, осуществляется самостоятельно путем подачи заявки в соответствующую организацию. Мероприятия по обеспечению водоснабжением и водоотведением будут включены в Программу комплексного развития систем коммунальной инфраструктуры города Перми на период до 2034 года в рамках муниципального контракта от 13.10.2023 № 2	
Российская Федерация, Пермский край, Пермский г.о., г. Пермь, ул. Сиреневая, 3 / у 54	для индивидуального жилищного строительства	Ж-4	схема земельного участка на кадастровом плане территории, утвержденная распоряжением начальника департамента земельных отношений администрации города Перми от 19.02.2024 № 21-01-03-1368	59:01:3510003:132	665 кв. м	земельный участок ничем не огорожен, состояние рельефа земельного участка ровное. На земельном участке произрастают многолетние листовые деревья. Объекты капитального / некапитального строительства отсутствуют. Доступ к земельному участку обеспечен с дорог, указанных в Перечне автомобильных дорог общего пользования местного значения, утвержденном постановлением администрации города Перми от 02.06.2009 № 298. Техническая возможность подключения к сетям коммунальной инфраструктуры (электроэнергия, газоснабжение) имеется, осуществляется самостоятельно путем подачи заявки в соответствующую организацию. Мероприятия по обеспечению водоснабжением и водоотведением будут включены в Программу комплексного развития систем коммунальной инфраструктуры города Перми на период до 2034 года в рамках муниципального контракта от 13.10.2023 № 2	



АДМИНИСТРАЦИЯ ГОРОДА ПЕРМИ ПОСТАНОВЛЕНИЕ

16.05.2024

№ 358

О внесении изменений в схемы границ прилегающих к некоторым организациям и (или) объектам территорий, указанных в пункте 10 пункта 2 и абзаце первом пункта 4.1 статьи 16 Федерального закона от 22 ноября 1995 г. № 171-ФЗ «О государственном регулировании производства и оборота этилового спирта, алкогольной и спиртосодержащей продукции и об ограничении потребления (распития) алкогольной продукции», на которых не допускается розничная продажа алкогольной продукции и розничная продажа алкогольной продукции при оказании услуг общественного питания, утвержденные постановлением администрации города Перми от 31.10.2014 № 802

В соответствии с Федеральным законом от 22 ноября 1995 г. № 171-ФЗ «О государственном регулировании производства и оборота этилового спирта, алкогольной и спиртосодержащей продукции и об ограничении потребления (распития) алкогольной продукции», постановлением Правительства Российской Федерации от 23 декабря 2020 г. № 2220 «Об утверждении Правил определения органами местного самоуправления границ прилегающих территорий, на которых не допускается розничная продажа алкогольной продукции и розничная продажа алкогольной продукции при оказании услуг общественного питания», в целях актуализации нормативных правовых актов администрации города Перми

администрация города Перми ПОСТАНОВЛЯЕТ:

1. Внести изменения в схемы границ прилегающих к некоторым организациям и (или) объектам территорий, указанных в пункте 10 пункта 2 и абзаце первом пункта 4.1 статьи 16 Федерального закона от 22 ноября 1995 г. № 171-ФЗ «О государственном регулировании производства и оборота этилового спирта, алкогольной и спиртосодержащей продукции и об ограничении потребления (распития) алкогольной продукции», на которых не допускается розничная продажа алкогольной продукции и розничная продажа алкогольной продукции при оказании услуг общественного питания, утвержденные постановлением администрации города Перми от 31 октября 2014 г. № 802 «Об определении границ прилегающих территорий, на которых не допускаются розничная продажа алкогольной продукции и розничная продажа алкогольной продукции при оказании услуг общественного питания на территории города Перми» (в ред. от 29.06.2015 № 427, от 30.12.2015 № 1142, от 23.06.2016 № 439, от 29.12.2016 № 1196, от 27.06.2017 № 488, от 26.12.2017 № 1199, от 03.07.2018 № 452, от 25.12.2018 № 1040, от 28.06.2019 № 326, от 17.12.2019 № 1021, от 18.12.2020 № 1282, от 31.08.2021 № 638, от 01.03.2023 № 155, от 28.11.2023 № 1321), признав строку 8.384 утратившей силу.

2. Департаменту экономики и промышленной политики администрации города Перми направить настоящее постановление в Министерство промышленности и торговли Пермского края в течение 1 месяца с даты официального опубликования настоящего постановления.

3. Настоящее постановление вступает в силу со дня официального обнародования посредством официального опубликования в печатном средстве массовой информации «Официальный бюллетень органов местного самоуправления муниципального образования город Пермь» и распространяет свое действие на правоотношения, возникшие с 28 ноября 2023 г.

4. Управлению по общим вопросам администрации города Перми обеспечить обнародование настоящего постановления посредством официального опубликования в печатном средстве массовой информации «Официальный бюллетень органов местного самоуправления муниципального образования город Пермь».

5. Информационно-аналитическому управлению администрации города Перми обеспечить обнародование настоящего постановления посредством официального опубликования в сетевом издании «Официальный сайт муниципального образования город Пермь www.gorodperm.ru».

6. Контроль за исполнением настоящего постановления возложить на заместителя главы администрации города Перми Фурман Я.В.

Глава города Перми

Э.О. Соснин



АДМИНИСТРАЦИЯ ГОРОДА ПЕРМИ ПОСТАНОВЛЕНИЕ

16.05.2024

№ 359

О внесении изменений в Административный регламент предоставления образовательными организациями, расположенными на территории муниципального образования город Пермь, подведомственными департаменту образования администрации города Перми, муниципальной услуги «Прием заявлений о зачислении в муниципальные образовательные организации города Перми, реализующие программы общего образования», утвержденный постановлением администрации города Перми от 30.08.2019 № 515

В соответствии с Федеральным законом от 27 июля 2010 г. № 210-ФЗ «Об организации предоставления государственных и муниципальных услуг», в целях актуализации нормативной правовой базы администрации города Перми администрация города Перми ПОСТАНОВЛЯЕТ:

1. Внести в Административный регламент предоставления образовательными организациями, расположенными на территории муниципального образования город Пермь, подведомственными департаменту образования администрации города Перми, муниципальной услуги «Прием заявлений о зачислении в муниципальные образовательные организации города Перми, реализующие программы общего образования», утвержденный постановлением администрации города Перми от 30 августа 2019 г. № 515 (в ред. от 27.01.2020 № 65, от 27.07.2020 № 650, от 11.02.2021 № 60, от 24.06.2021 № 470, от 01.04.2022 № 244, от 29.03.2023 № 243, от 03.10.2023 № 940, от 20.03.2024 № 210), следующие изменения:

1.1. пункт 1.4.4 изложить в следующей редакции:

«1.4.4. через государственное бюджетное учреждение Пермского края «Пермский краевой многофункциональный центр предоставления государственных и муниципальных услуг» (МФЦ) в соответствии с заключенным соглашением о взаимодействии.

Информация о местонахождении, справочных телефонах и графиках работы филиалов МФЦ, расположенных на территории города Перми и Пермского края, содержится на официальном сайте МФЦ: <http://mfc-perm.ru>»;

1.2. в пункте 2.5:

1.2.1. абзац четвертый изложить в следующей редакции:

«Федеральный закон от 27 мая 1998 г. № 76-ФЗ «О статусе военнослужащих»»;

1.2.2. после абзаца тринадцатого дополнить абзацем следующего содержания:

«Федеральный закон от 03 июля 2016 г. № 226-ФЗ «О войсках национальной гвардии Российской Федерации»»;

1.3. абзац первый пункта 2.11.1 изложить в следующей редакции:

«2.11.1. в случае личного обращения Заявителя в образовательную организацию или через МФЦ»;

1.4. пункт 2.17 после абзаца четвертого дополнить абзацем следующего содержания:

«при подаче заявления через МФЦ – в течение 1 рабочего дня со дня поступления документов в образовательную организацию»;

1.5. пункт 2.19 изложить в следующей редакции:

«2.19. Требования к помещениям, в которых предоставляется муниципальная услуга:

вход в здание, в котором предоставляется муниципальная услуга, должен быть оборудован информационной табличкой (вывеской), содержащей наименование образовательной организации;

место для предоставления муниципальной услуги должно быть оборудовано мебелью, обеспечивающей Заявителю возможность ожидания приема (предоставления муниципальной услуги);

в помещении, в котором предоставляется муниципальная услуга, размещаются информационные стенды, имеющие карманы формата А4, заполняемые образцами заявлений о предоставлении муниципальной услуги, перечни документов, необходимых для предоставления муниципальной услуги, сроки предоставления, сроки административных процедур, основания для отказа в предоставлении муниципальной услуги. Допускается оформление в виде тематической папки;

место для подачи Заявления в электронном виде должно быть оснащено столом, стулом, компьютером с доступом к ЕПГУ, необходимыми техническими средствами для возможности оформления заявления в электронном виде, обеспечено информационными и справочными материалами, необходимыми для предоставления муниципальной услуги, канцелярскими принадлежностями;

в помещениях, в которых предоставляется муниципальная услуга, обеспечивается создание инвалидам и иным маломобильным группам населения условий доступности, установленных действующим законодательством Российской Федерации.»;

1.6. в пункте 4.5 слова «, муниципальные служащие Департамента образования (РОО)» исключить;

1.7. приложение 1 изложить в редакции согласно приложению 1 к настоящему постановлению;

1.8. приложение 4 изложить в редакции согласно приложению 2 к настоящему постановлению;

1.9. приложение 6 изложить в редакции согласно приложению 3 к настоящему постановлению.

2. Департаменту образования администрации города Перми обеспечить:

2.1. размещение, изменение сведений о муниципальной услуге в федеральной государственной информационной системе «Федеральный реестр государственных и муниципальных услуг (функций)» в срок, не превышающий 3 рабочих дней со дня вступления в силу настоящего постановления;

2.2. разработку технологической схемы оказания муниципальной услуги, направление ее в адрес государственного бюджетного учреждения Пермского края «Пермский краевой многофункциональный центр предоставления государственных и муниципальных услуг» (далее – МФЦ) и заключение соглашения о взаимодействии с МФЦ не позднее 30 календарных дней со дня вступления в силу настоящего постановления.

3. Настоящее постановление вступает в силу со дня официального обнародования посредством официального опубликования в печатном средстве массовой информации «Официальный бюллетень органов местного самоуправления муниципального образования город Пермь».

4. Управлению по общим вопросам администрации города Перми обеспечить обнародование настоящего постановления посредством официального опубликования в печатном средстве массовой информации «Официальный бюллетень органов местного самоуправления муниципального образования город Пермь».

5. Информационно-аналитическому управлению администрации города Перми обеспечить обнародование настоящего постановления посредством официального опубликования в сетевом издании «Официальный сайт муниципального образования город Пермь www.gorodperm.ru».

6. Контроль за исполнением настоящего постановления возложить на заместителя главы администрации города Перми Мальцеву Е.Д.

Глава города Перми

Э.О. Соснин

Приложение 1
к постановлению администрации
города Перми
от 16.05.2024 № 359

ИНФОРМАЦИЯ
о месте нахождения и графике работы
департамента образования ¹, РОО ²

№	Наименование органа	Адрес	Часы работы с посетителями	Телефон	Официальный сайт департамента образования, официальная электронная почта департамента образования, РОО
1	2	3	4	5	6
1	Департамент образования (начальник департамента образования)	г. Пермь, ул. Сибирская, 17	вторник: с 16.00 час. до 18.00 час.	(342) 212-70-50	www.gorodperm.ru , do@gorodperm.ru , permedu.ru
2	Департамент образования (управление содержания образования)	г. Пермь, ул. Сибирская, 176	вторник: с 16.00 час. до 18.00 час.	(342) 212-21-89, 212-95-20	www.gorodperm.ru , do@gorodperm.ru , permedu.ru
3	РОО по Дзержинскому району города Перми	г. Пермь, ул. Ленина, 85	вторник, четверг: с 09.00 час. до 18.00 час., перерыв: с 13.00 час. до 14.00 час.	(342) 246-55-51, 236-88-29	do@gorodperm.ru

1	2	3	4	5	6
4	РОО по Индустриально-му району города Перми	г. Пермь, ул. Мира, 15	вторник, четверг: с 09.00 час. до 18.00 час., перерыв: с 13.00 час. до 14.00 час.	(342) 227-93-01, 227-95-09	do@gorodperm.ru
5	РОО по Кировскому району города Перми	г. Пермь, ул. Закамская, 26	вторник, четверг: с 09.00 час. до 18.00 час., перерыв: с 12.00 час. до 13.00 час.	(342) 283-33-60, 283-30-16	do@gorodperm.ru
6	РОО по Ленинскому району города Перми	г. Пермь, ул. Пермская, 82	вторник, четверг: с 09.00 час. до 18.00 час., перерыв: с 12.00 час. до 13.00 час.	(342) 212-06-62, 212-72-85	do@gorodperm.ru
7	РОО по Мотовилихин-скому району города Перми	г. Пермь, ул. Уральская, 36	вторник, четверг: с 09.00 час. до 18.00 час., перерыв: с 12.00 час. до 13.00 час.	(342) 260-14-02, 260-14-25	do@gorodperm.ru
8	РОО по Орджоникид-зевскому району города Перми	г. Пермь, ул. Бушмакина, 26	вторник, четверг: с 09.00 час. до 18.00 час., перерыв: с 12.00 час. до 13.00 час.	(342) 284-70-00, 284-70-01	do@gorodperm.ru
9	РОО по Свердловскому району города Перми	г. Пермь, Комсомольский проспект, 77	вторник, четверг: с 09.00 час. до 18.00 час., перерыв: с 12.00 час. до 13.00 час.	(342) 244-36-14, 281-19-91	do@gorodperm.ru

¹ Департамент образования администрации города Перми.

² Отделы образования районов департамента образования администрации города Перми.

Приложение 2
к постановлению администрации
города Перми
от 16.05.2024 № 359

РАСПИСКА
в получении документов для зачисления в образовательную
организацию

_____ от _____ № _____

Расписка выдана гр. _____

_____ (Ф.И.О. родителя (законного представителя)
ребенка _____

_____ (Ф.И.О. ребенка)

Регистрационный номер заявления от _____ № _____.

Приняты заявление и копии следующих документов для зачисления в образовательную организацию:

1. _____.
2. _____.
3. _____.
4. _____.
5. _____.

(должность)

(подпись)

(расшифровка)

М.П.

Приложение 3
к постановлению администрации
города Перми
от 16.05.2024 № 359

БЛОК-СХЕМА предоставления муниципальной услуги

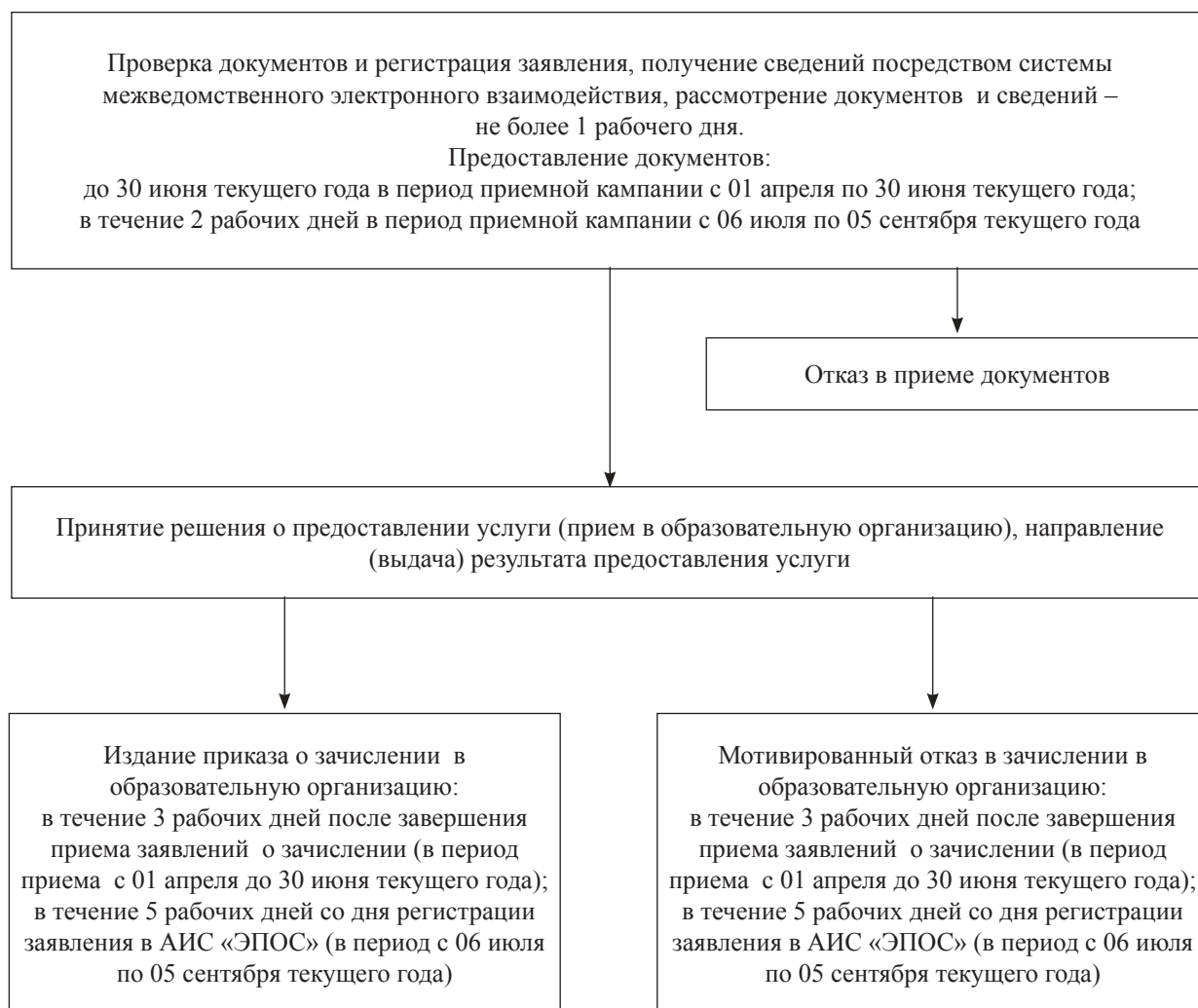



АДМИНИСТРАЦИЯ ГОРОДА ПЕРМИ ПОСТАНОВЛЕНИЕ

16.05.2024

№ 360

О внесении изменений в Правила оформления правовых актов в администрации города Перми, утвержденные постановлением администрации города Перми от 30.12.2009 № 1039

В целях актуализации нормативных правовых актов администрации города Перми администрация города Перми ПОСТАНОВЛЯЕТ:

1. Внести в Правила оформления правовых актов в администрации города Перми, утвержденные постановлением администрации города Перми от 30 декабря 2009 г. № 1039 (в ред. от 27.06.2013 № 525, от 15.11.2013 № 1004, от 24.04.2014 № 280, от 29.11.2016 № 1061, от 29.06.2020 № 545, от 22.02.2022 № 111, от 01.07.2022 № 566), следующие изменения:

1.1. пункт 3.4.1 изложить в следующей редакции:

«3.4.1. пункты о вступлении в силу и об официальном обнародовании в нормативных правовых актах оформляются следующим образом:

Пример:

2. Настоящее постановление вступает в силу со дня официального обнародования посредством официального опубликования в печатном средстве массовой информации «Официальный бюллетень органов местного самоуправления муниципального образования город Пермь».

либо:

2. Настоящее постановление вступает в силу с _____, но не ранее дня официального обнародования посредством официального опубликования в печатном средстве массовой информации «Официальный бюллетень органов местного самоуправления муниципального образования город Пермь».

3. Управлению по общим вопросам администрации города Перми обеспечить обнародование настоящего постановления посредством официального опубликования в печатном средстве массовой информации «Официальный бюллетень органов местного самоуправления муниципального образования город Пермь».

4. Информационно-аналитическому управлению администрации города Перми обеспечить обнародование настоящего постановления посредством официального опубликования в сетевом издании «Официальный сайт муниципального образования город Пермь www.godperm.ru».

3.4.1.1. при необходимости вступления в силу нормативного правового акта со дня официального обнародования посредством опубликования в сетевом издании пункт о вступлении в силу оформляется следующим образом:

Пример:

2. Настоящее постановление вступает в силу со дня официального обнародования посредством официального опубликования в сетевом издании «Официальный сайт муниципального образования город Пермь www.godperm.ru».

3. Информационно-аналитическому управлению администрации города Перми обеспечить обнародование настоящего постановления посредством официального опубликования в сетевом издании «Официальный сайт муниципального образования город Пермь www.godperm.ru».

4. Управлению по общим вопросам администрации города Перми обеспечить обнародование настоящего постановления посредством официального опубликования в печатном средстве массовой информации «Официальный бюллетень органов местного самоуправления муниципального образования город Пермь».»;

1.2. пункт 3.4.2 изложить в следующей редакции:

«3.4.2. пункты о вступлении в силу в правовых актах, не являющихся нормативными, оформляются следующим образом:

Пример:

2. Настоящее распоряжение вступает в силу со дня подписания.

либо:

2. Настоящее постановление вступает в силу со дня подписания.

3. Управлению по общим вопросам администрации города Перми обеспечить обнародование настоящего постановления в печатном средстве массовой информации «Официальный бюллетень органов местного самоуправления муниципального образования город Пермь».

4. Информационно-аналитическому управлению администрации города Перми обеспечить обнародование настоящего постановления в сетевом издании «Официальный сайт муниципального образования город Пермь www.gorodperm.ru».

3.4.2.1. в случае принятия органами и должностными лицами, издавшими ненормативные правовые акты, решения об их обнародовании в целях информирования населения города Перми пункты о вступлении в силу и об обнародовании таких правовых актов оформляются следующим образом:

Пример:

2. Настоящее распоряжение (приказ) вступает в силу со дня подписания.

3. Начальнику отдела _____ / управления _____
(наименование отдела) (наименование управления)

_____ администрации города Перми обеспечить направление
(наименование подразделения / органа)
настоящего распоряжения (приказа):

3.1. в управление по общим вопросам администрации города Перми для обнародования настоящего распоряжения (приказа) в печатном средстве массовой информации «Официальный бюллетень органов местного самоуправления муниципального образования город Пермь»;

3.2. в информационно-аналитическое управление администрации города Перми для обнародования настоящего распоряжения (приказа) в сетевом издании «Официальный сайт муниципального образования город Пермь www.gorodperm.ru»);

1.3. пункт 10.8 изложить в следующей редакции:

«10.8. Изменения вносятся в основной правовой акт.»;

1.4. пункт 10.18 изложить в следующей редакции:

«10.18. При дополнении пункта правового акта абзацем(ами), который(ые) необходимо расположить не в конце пункта, указывается порядковый номер абзаца, после которого дополняется пункт.

Пример:

пункт 2 после абзаца второго дополнить абзацем следующего содержания:

«.....»);

1.5. абзацы третий, четвертый пункта 10.23 признать утратившими силу.

2. Настоящее постановление вступает в силу со дня официального обнародования посредством официального опубликования в печатном средстве массовой информации «Официальный бюллетень органов местного самоуправления муниципального образования город Пермь» и распространяет свое действие на правоотношения, возникшие с 23 апреля 2024 г.

3. Управлению по общим вопросам администрации города Перми обеспечить обнародование настоящего постановления посредством официального опубликования в печатном средстве массовой информации «Официальный бюллетень органов местного самоуправления муниципального образования город Пермь».

4. Информационно-аналитическому управлению администрации города Перми обеспечить обнародование настоящего постановления посредством официального опубликования в сетевом издании «Официальный сайт муниципального образования город Пермь www.gorodperm.ru».

5. Контроль за исполнением настоящего постановления возложить на руководителя аппарата администрации города Перми Молоковских А.В.

Глава города Перми

Э.О. Соснин



АДМИНИСТРАЦИЯ ГОРОДА ПЕРМИ ПОСТАНОВЛЕНИЕ

16.05.2024

№ 361

О внесении изменений в отдельные нормативные правовые акты администрации города Перми по вопросам предоставления субсидий частным образовательным организациям

В целях актуализации нормативной правовой базы администрации города Перми администрация города Перми ПОСТАНОВЛЯЕТ:

1. Внести изменения в пункт 2.6 Порядка предоставления субсидий частным образовательным организациям, индивидуальным предпринимателям, осуществляющим образовательную деятельность по образовательным программам дошкольного образования, присмотр и уход за детьми в возрасте до 8 лет на территории города Перми и имеющим лицензию на осуществление образовательной деятельности, по возмещению части затрат, утвержденного постановлением администрации города Перми от 28 марта 2013 г. № 191 (в ред. от 24.05.2013 № 408, от 01.10.2013 № 803, от 11.03.2014 № 165, от 30.03.2017 № 233, от 01.02.2018 № 64, от 27.04.2018 № 258, от 29.01.2020 № 78, от 29.06.2020 № 546, от 24.12.2020 № 1324, от 25.05.2021 № 371, от 10.03.2022 № 160, от 20.06.2022 № 493, от 07.09.2022 № 769, от 30.12.2022 № 1432, от 16.01.2024 № 29), изложив абзац третий в следующей редакции:

«в размере, не превышающем фактические затраты получателя субсидии на осуществление присмотра и ухода за детьми, в расчете на 1 воспитанника с представлением копий договоров и первичных учетных документов (счетов, счетов-фактур, счетов-оферт, актов, актов оказанных услуг, актов сдачи-приемки оказанных услуг, актов выполненных работ, актов сдачи-приемки выполненных работ, актов сдачи-приема работ (услуг), актов приема-передачи товара (услуг), актов приема оказанной услуги по организации питания воспитанников, чеков (кассовых и (или) товарных), накладных, товарных накладных, расходных накладных, универсальных передаточных документов, универсальных корректировочных документов, документов о приемке, платежных поручений, авансовых отчетов, квитанций к приходным кассовым ордерам, извещений, квитанций, платежных документов на оплату коммунальных услуг, расписок, договоров, дополнительных соглашений, заключенных частными образовательными организациями с иными лицами). Представляемые документы должны быть заверены печатью и подписью руководителя получателя субсидии (за исключением удостоверенных нотариусом документов) с резолюцией «Копия верна», расшифровкой подписи должностного лица, заверившего (удостоверившего) копию.»

2. Внести изменения в пункт 2.11 Порядка предоставления субсидий частным образовательным организациям и индивидуальным предпринимателям, осуществляющим образовательную деятельность по образовательным программам дошкольного образования на территории города Перми и имеющим лицензию на осуществление образовательной деятельности, утвержденного постановлением администрации города Перми от 20 февраля 2020 г. № 158 (в ред. от 06.05.2020 № 413, от 10.09.2020 № 816, от 13.04.2021 № 255, от 23.08.2021 № 617, от 10.03.2022 № 160, от 07.09.2022 № 769, от 30.12.2022 № 1432, от 16.01.2024 № 29), изложив в следующей редакции:

«2.11. Субсидии предоставляются в размере, не превышающем фактические расходы получателя субсидии, которые подтверждаются предоставлением копий договоров и первичных учетных документов (счетов, счетов-оферт, счетов-фактур, актов, актов оказанных услуг, актов сдачи-приемки оказанных услуг, актов выполненных работ, актов сдачи-приемки выполненных работ, актов приема-передачи товара, чеков, товарных накладных, расходных накладных, универсальных передаточных документов, документов о приемке, платежных ведомостей, платежных поручений, расчетно-платежных ведомостей, реестров платежных поручений, расходных кассовых ордеров, авансовых отчетов, квитанций к приходным кассовым ордерам, реестров на перечисление (зачисление) заработной платы в банк, зарплатных ведомостей, договоров, дополнительных соглашений, заключенными частными образовательными организациями с иными лицами). Представляемые документы должны быть заверены печатью и подписью руководителя получателя субсидии (за исключением удостоверенных нотариусом документов) с резолюцией «Копия верна», расшифровкой подписи должностного лица, заверившего (удостоверившего) копию.»

3. Настоящее постановление вступает в силу со дня официального обнародования посредством официального опубликования в печатном средстве массовой информации «Официальный бюллетень органов местного самоуправления муниципального образования город Пермь» и распространяет свое действие на правоотношения, возникшие с 01 января 2024 г.

4. Управлению по общим вопросам администрации города Перми обеспечить обнародование настоящего поста-

новления посредством официального опубликования в печатном средстве массовой информации «Официальный бюллетень органов местного самоуправления муниципального образования город Пермь».

5. Информационно-аналитическому управлению администрации города Перми обеспечить обнародование настоящего постановления посредством официального опубликования в сетевом издании «Официальный сайт муниципального образования город Пермь www.gorodperm.ru».

6. Контроль за исполнением настоящего постановления возложить на заместителя главы администрации города Перми Мальцеву Е.Д.

Глава города Перми

Э.О. Соснин



АДМИНИСТРАЦИЯ ГОРОДА ПЕРМИ ПОСТАНОВЛЕНИЕ

16.05.2024

№ 362

О признании утратившими силу отдельных постановлений администрации города Перми

В целях актуализации правовых актов администрации города Перми администрация города Перми ПОСТАНОВЛЯЕТ:

1. Признать утратившими силу постановления администрации города Перми:

от 30 июня 2006 г. № 1124 «Об утверждении Порядка согласования отсрочек, рассрочек, налоговых инвестиционных кредитов по уплате налогов и иных обязательных платежей в части сумм федеральных и региональных налогов или сборов, поступающих в бюджет города Перми, и местных налогов»;

от 19 декабря 2006 г. № 2459 «О внесении изменений в постановление администрации города Перми от 30.06.2006 № 1124 «Об утверждении Порядка согласования отсрочек, рассрочек, налоговых инвестиционных кредитов по уплате налогов и иных обязательных платежей в части сумм федеральных и региональных налогов или сборов, поступающих в бюджет города Перми, и местных налогов».

2. Настоящее постановление вступает в силу со дня официального обнародования посредством официального опубликования в печатном средстве массовой информации «Официальный бюллетень органов местного самоуправления муниципального образования город Пермь».

3. Управлению по общим вопросам администрации города Перми обеспечить обнародование настоящего постановления посредством официального опубликования в печатном средстве массовой информации «Официальный бюллетень органов местного самоуправления муниципального образования город Пермь».

4. Информационно-аналитическому управлению администрации города Перми обеспечить обнародование настоящего постановления посредством официального опубликования в сетевом издании «Официальный сайт муниципального образования город Пермь www.gorodperm.ru».

5. Контроль за исполнением настоящего постановления возложить на заместителя главы администрации города Перми Фурман Я.В.

Глава города Перми

Э.О. Соснин



АДМИНИСТРАЦИЯ ГОРОДА ПЕРМИ ПОСТАНОВЛЕНИЕ

16.05.2024

№ 363

О внесении изменений в расчетные показатели по расходам бюджета Пермского края на нормативные затраты на оказание муниципальных услуг в муниципальных образовательных организациях на 2024 год и на плановый период 2025 и 2026 годов, утвержденные постановлением администрации города Перми от 20.10.2023 № 1143 «Об утверждении расчетных показателей по расходам бюджета Пермского края на нормативные затраты на оказание муниципальных услуг в муниципальных образовательных организациях, на бюджетные ассигнования муниципальным казенным учреждениям, оказывающим услуги бухгалтерского учета, на 2024 год и на плановый период 2025 и 2026 годов»

В целях актуализации нормативной правовой базы администрации города Перми администрация города Перми ПОСТАНОВЛЯЕТ:

1. Внести изменения в расчетные показатели по расходам бюджета Пермского края на нормативные затраты на оказание муниципальных услуг в муниципальных образовательных организациях на 2024 год и на плановый период 2025 и 2026 годов, утвержденные постановлением администрации города Перми от 20 октября 2023 г. № 1143 «Об утверждении расчетных показателей по расходам бюджета Пермского края на нормативные затраты на оказание муниципальных услуг в муниципальных образовательных организациях, на бюджетные ассигнования муниципальным казенным учреждениям, оказывающим услуги бухгалтерского учета, на 2024 год и на плановый период 2025 и 2026 годов» (в ред. от 19.12.2023 № 1428), изложив в редакции согласно приложению к настоящему постановлению.

2. Настоящее постановление вступает в силу со дня официального обнародования посредством официального опубликования в печатном средстве массовой информации «Официальный бюллетень органов местного самоуправления муниципального образования город Пермь».

3. Управлению по общим вопросам администрации города Перми обеспечить обнародование настоящего постановления посредством официального опубликования в печатном средстве массовой информации «Официальный бюллетень органов местного самоуправления муниципального образования город Пермь».

4. Информационно-аналитическому управлению администрации города Перми обеспечить обнародование настоящего постановления посредством официального опубликования в сетевом издании «Официальный сайт муниципального образования город Пермь www.gorodperm.ru».

5. Контроль за исполнением настоящего постановления возложить на заместителя главы администрации города Перми Мальцеву Е.Д.

Глава города Перми

Э.О. Соснин

Приложение
к постановлению администрации
города Перми
от 16.05.2024 № 363

РАСЧЕТНЫЕ ПОКАЗАТЕЛИ
по расходам бюджета Пермского края на нормативные затраты на оказание муниципальных услуг
в муниципальных образовательных организациях на 2024 год и на плановый период 2025 и 2026 годов

№	Направление расходов, наименование показателя	Размер расчетного показателя (руб.)		
		2024 год	2025 год	2026 год
1	2	3	4	5
1	Направление расходов на оказание муниципальных услуг в муниципальных образовательных организациях			
1.1	Расходы на обеспечение государственных гарантий реализации прав на получение общедоступного и бесплатного дошкольного образования в муниципальных дошкольных образовательных организациях и в общеобразовательных организациях в расчете на 1 ребенка в год*			
1.1.1	Общеразвивающей направленности с пребыванием не менее 4 часов			
1.1.1.1	для детей в возрасте до 3 лет	75 198,00	77 276,00	77 301,00
1.1.1.1.1	в том числе заработная плата с начислениями	74 110,00	76 188,00	76 213,00
1.1.1.2	для детей в возрасте от 3 до 7 лет	48 833,00	50 179,00	50 204,00
1.1.1.2.1	в том числе заработная плата с начислениями	47 745,00	49 091,00	49 116,00
1.1.2	Общеразвивающей направленности с 12-часовым пребыванием			
1.1.2.1	для детей в возрасте до 3 лет	106 430,00	109 378,00	109 403,00
1.1.2.1.1	в том числе заработная плата с начислениями	105 342,00	108 290,00	108 315,00
1.1.2.2	для детей в возрасте от 3 до 7 лет	72 255,00	74 252,00	74 277,00
1.1.2.2.1	в том числе заработная плата с начислениями	71 167,00	73 164,00	73 189,00
1.1.3	Компенсирующей направленности с 12-часовым пребыванием			
1.1.3.1	для детей в возрасте до 3 лет	173 544,00	178 360,00	178 385,00
1.1.3.1.1	в том числе заработная плата с начислениями	172 456,00	177 272,00	177 297,00
1.1.3.2	для детей в возрасте от 3 до 7 лет	154 678,00	158 969,00	158 994,00
1.1.3.2.1	в том числе заработная плата с начислениями	153 590,00	157 881,00	157 906,00
1.1.4	Оздоровительной направленности с 12-часовым пребыванием			
1.1.4.1	для детей в возрасте до 3 лет	106 430,00	109 378,00	109 403,00
1.1.4.1.1	в том числе заработная плата с начислениями	105 342,00	108 290,00	108 315,00
1.1.4.2	для детей в возрасте от 3 до 7 лет	72 451,00	74 453,00	74 478,00

1	2	3	4	5
1.1.4.2.1	в том числе заработная плата с начислениями	71 363,00	73 365,00	73 390,00
1.1.5	Компенсирующей направленности с пребыванием не менее 4 часов			
1.1.5.1	для детей в возрасте от 3 до 7 лет	73 323,00	75 349,00	75 374,00
1.1.5.1.1	в том числе заработная плата с начислениями	72 235,00	74 261,00	74 286,00
1.2	Расходы на предоставление государственных гарантий на получение общедоступного и бесплатного начального, основного, среднего общего образования, а также дополнительного образования в общеобразовательных организациях в расчете на 1 обучающегося в год *			
1.2.1	по общеобразовательным школам:			
1.2.1.1	начальное общее образование:	32 768,00	33 052,00	33 052,00
1.2.1.1.1	в том числе заработная плата с начислениями	31 495,00	31 767,00	31 767,00
1.2.1.2	основное общее образование:	42 186,00	42 562,00	42 562,00
1.2.1.2.1	в том числе заработная плата с начислениями	40 913,00	41 277,00	41 277,00
1.2.1.3	среднее общее образование:	43 034,00	43 419,00	43 419,00
1.2.1.3.1	в том числе заработная плата с начислениями	41 761,00	42 134,00	42 134,00
1.2.2	Расходы на предоставление государственных гарантий на получение общедоступного бесплатного начального, основного, среднего общего образования, а также дополнительного образования в общеобразовательных организациях по образовательным программам основного общего образования, обеспечивающим углубленное изучение отдельных учебных предметов, предметных областей, за исключением углубленного изучения иностранных языков, в расчете на 1 обучающегося в год*			
1.2.2.1	основное общее образование:	42 228,00	42 605,00	42 605,00
1.2.2.1.1	в том числе заработная плата с начислениями	40 955,00	41 320,00	41 320,00
1.2.2.2	среднее общее образование:	43 883,00	44 275,00	44 275,00
1.2.2.2.1	в том числе заработная плата с начислениями	42 610,00	42 990,00	42 990,00
1.2.3	Расходы на предоставление государственных гарантий на получение общедоступного бесплатного начального, основного, среднего общего образования по основным адаптированным программам в специальных классах для лиц с ограниченными возможностями здоровья в общеобразовательных организациях в расчете на 1 обучающегося в год**			
1.2.3.1	начальное общее образование:	44 731,00	45 132,00	45 132,00
1.2.3.1.1	в том числе заработная плата с начислениями	43 458,00	43 847,00	43 847,00
1.2.3.2	основное общее образование:	71 458,00	72 120,00	72 120,00
1.2.3.2.1	в том числе заработная плата с начислениями	70 185,00	70 835,00	70 835,00
1.2.4	Расходы на предоставление государственных гарантий на получение общедоступного бесплатного начального, основного, среднего общего образования обучающимися в образовательных организациях на дому по медицинским заключениям в расчете на 1 обучающегося в год*			
1.2.4.1	начальное общее образование:	92 669,00	93 539,00	93 539,00

1	2	3	4	5
1.2.4.1.1	в том числе заработная плата с начислениями	90 548,00	91 397,00	91 397,00
1.2.4.2	основное общее образование:	134 244,00	135 520,00	135 520,00
1.2.4.2.1	в том числе заработная плата с начислениями	132 971,00	134 235,00	134 235,00
1.2.4.3	среднее общее образование:	153 758,00	155 226,00	155 226,00
1.2.4.3.1	в том числе заработная плата с начислениями	152 485,00	153 941,00	153 941,00
1.2.5	Расходы на предоставление государственных гарантий на получение общедоступного бесплатного начального, основного, среднего общего образования в вечерних (сменных) общеобразовательных организациях при исправительных трудовых колониях в расчете на 1 обучающегося в год*	54 913,00	55 413,00	55 413,00
1.2.5.1	в том числе заработная плата с начислениями	53 640,00	54 128,00	54 128,00
1.2.6	Расходы на предоставление государственных гарантий на получение общедоступного бесплатного начального, основного, среднего общего образования, а также дополнительного образования в общеобразовательных школах-интернатах в расчете на 1 обучающегося в год*			
1.2.6.1	начальное общее образование:	115 578,00	116 672,00	116 672,00
1.2.6.1.1	в том числе заработная плата с начислениями	114 305,00	115 387,00	115 387,00
1.2.6.2	основное общее образование:	115 578,00	116 672,00	116 672,00
1.2.6.2.1	в том числе заработная плата с начислениями	114 305,00	115 387,00	115 387,00
1.2.6.3	среднее общее образование:	115 578,00	116 672,00	116 672,00
1.2.6.3.1	в том числе заработная плата с начислениями	114 305,00	115 387,00	115 387,00
1.2.7	Расходы на предоставление государственных гарантий прав на получение общедоступного бесплатного начального, основного, среднего общего образования, а также дополнительного образования в общеобразовательных организациях, имеющих статус организаций с углубленным изучением иностранных языков, реализующих программу повышенного уровня, в расчете на 1 обучающегося в год*			
1.2.7.1	начальное общее образование:	50 914,00	51 387,00	51 387,00
1.2.7.1.1	в том числе заработная плата с начислениями	49 641,00	50 102,00	50 102,00
1.2.7.2	основное общее образование:	57 347,00	57 855,00	57 855,00
1.2.7.2.1	в том числе заработная плата с начислениями	56 074,00	56 570,00	56 570,00
1.2.7.3	среднее общее образование:	59 480,00	60 040,00	60 040,00
1.2.7.3.1	в том числе заработная плата с начислениями	58 207,00	58 755,00	58 755,00
1.2.7.4	Расходы на обеспечение проекта по созданию базовых школ Российской академии наук, ориентированных на выявление и обучение талантливых детей, построение их успешной карьеры в области науки и высоких технологий (основное общее образование)	62 786,00	63 400,00	63 400,00
1.2.7.4.1	в том числе заработная плата с начислениями	60 665,00	61 258,00	61 258,00
1.2.7.5	Расходы на обеспечение проекта по созданию базовых школ Российской академии наук, ориентированных на выявление и обучение талантливых детей, построение их успешной карьеры в области науки и высоких технологий (среднее общее образование)	63 634,00	64 257,00	64 257,00
1.2.7.5.1	в том числе заработная плата с начислениями	61 513,00	62 115,00	62 115,00

1	2	3	4	5
1.2.8	Расходы на предоставление государственных гарантий на получение общедоступного бесплатного начального, основного, среднего общего образования, а также дополнительного образования в общеобразовательных организациях, имеющих статус новых образовательных центров, в расчете на 1 обучающегося в год*	53 216,00	53 700,00	53 700,00
1.2.8.1	в том числе заработная плата с начислениями	51 943,00	52 415,00	52 415,00
1.2.9	Расходы на предоставление общедоступного и бесплатного основного, среднего, общего образования по основным общеобразовательным программам и дополнительного образования по дополнительным общеобразовательным программам естественно-научной, физкультурно-спортивной, художественно-технической, социально-педагогической и туристско-краеведческой направленностей в общеобразовательных организациях, имеющих статус «кадетская школа»*	66 604,00	67 255,00	67 255,00
1.2.9.1	в том числе заработная плата с начислениями	58 544,00	59 116,00	59 116,00
1.2.10	Расходы на предоставление государственных гарантий на получение общедоступного бесплатного начального, основного, среднего общего образования для обучающихся с ограниченными возможностями здоровья в классах совместно с другими обучающимися в общеобразовательных организациях**	39 878,00	40 268,00	40 268,00
1.2.10.1	в том числе заработная плата с начислениями	39 878,00	40 268,00	40 268,00
1.2.11	Расходы на предоставление общедоступного и бесплатного дошкольного, начального, основного, среднего общего образования по адаптированным основным общеобразовательным программам в общеобразовательных организациях для обучающихся, воспитанников с ограниченными возможностями здоровья в расчете на 1 обучающегося в год*	132 547,00	133 807,00	133 807,00
1.2.11.1	по адаптированным основным общеобразовательным программам в общеобразовательных организациях:			
1.2.11.1.1	в том числе заработная плата с начислениями	131 274,00	132 522,00	132 522,00
1.2.11.2	по адаптированным основным общеобразовательным программам в общеобразовательных организациях (для проживающих обучающихся):	201 272,00	203 204,00	203 204,00
1.2.11.2.1	в том числе заработная плата с начислениями	199 999,00	201 919,00	201 919,00
1.2.11.3	по адаптированным основным общеобразовательным программам в отдельных общеобразовательных организациях для обучающихся с нарушением зрения:			
1.2.11.3.1	для обучающихся по программам общего образования	234 786,00	237 046,00	237 046,00
1.2.11.3.1.1	в том числе заработная плата с начислениями	233 513,00	235 761,00	235 761,00
1.2.12	Расходы на организацию предоставления общедоступного и бесплатного дошкольного, начального общего, основного общего, среднего общего образования обучающимся с ограниченными возможностями здоровья в отдельных муниципальных общеобразовательных учреждениях, осуществляющих образовательную деятельность по адаптированным основным общеобразовательным программам, в муниципальных общеобразовательных учреждениях со специальным наименованием «специальные учебно-воспитательные учреждения» и муниципальных санаторных общеобразовательных учреждениях			
1.2.12.1	материальные расходы в расчете на 1 обучающегося, получающего начальное общее образование:			

1	2	3	4	5
1.2.12.1.1	проживающие дети (в том числе полное государственное обеспечение при пятидневном проживании)	51 275,00	51 275,00	51 275,00
1.2.12.1.1.1	в том числе питание	41 103,00	41 103,00	41 103,00
1.2.12.1.2	проживающие дети (в том числе полное государственное обеспечение при семидневном проживании)	74 800,00	74 800,00	74 800,00
1.2.12.1.2.1	в том числе питание	64 628,00	64 628,00	64 628,00
1.2.12.2	материальные расходы в расчете на 1 обучающегося, получающего дошкольное, основное общее, среднее общее образование:			
1.2.12.2.1	приходящие дети	26 307,00	26 307,00	26 307,00
1.2.12.2.1.1	в том числе питание	26 307,00	26 307,00	26 307,00
1.2.12.2.2	проживающие дети (в том числе полное государственное обеспечение при пятидневном проживании)	51 275,00	51 275,00	51 275,00
1.2.12.2.2.1	в том числе питание	41 103,00	41 103,00	41 103,00
1.2.12.3	материальные расходы в части общеобразовательных затрат в расчете на 1 кв. м площади помещения	695,00	695,00	695,00
1.2.13	Расходы на предоставление бесплатного питания в расчете на 1 обучающегося из малоимущих семей и многодетных малоимущих семей в день:			
1.2.13.1	на уровне начального общего образования в частных общеобразовательных организациях	96,26	96,26	96,26
1.2.13.2	на уровнях основного общего и среднего общего образования в муниципальных общеобразовательных учреждениях, частных общеобразовательных организациях	107,93	107,93	107,93
1.2.14	Расходы на обеспечение вознаграждения за выполнение функций классного руководителя	1 373,00	1 373,00	1 373,00
1.2.14.1	в том числе заработная плата с начислениями	1 373,00	1 373,00	1 373,00
1.2.15	Расходы на предоставление государственных гарантий на получение общедоступного бесплатного начального, основного, среднего общего образования для обучающихся с расстройствами аутистического спектра в классах совместно с другими обучающимися в общеобразовательных организациях ***	132 547,00	133 807,00	133 807,00
1.2.15.1	в том числе заработная плата с начислениями	131 274,00	132 522,00	132 522,00

* Расходы по заработной плате с начислениями корректируются на районный коэффициент к заработной плате, процентные надбавки к заработной плате за стаж непрерывной работы в районах Крайнего Севера и приравненных к ним местностях в соответствии с действующим законодательством.

** Расходы по заработной плате учитываются при условии создания специальных условий для получения образования обучающимися с ограниченными возможностями здоровья (организации образовательной деятельности, проведение групповых и индивидуальных коррекционных занятий с учетом особенностей обучающихся с ограниченными возможностями здоровья).

*** Расходы по заработной плате учитываются при условии создания специальных условий для получения образования обучающимися с расстройствами аутистического спектра в классах совместно с другими обучающимися в общеобразовательных организациях.



АДМИНИСТРАЦИЯ ГОРОДА ПЕРМИ ПОСТАНОВЛЕНИЕ

16.05.2024

№ 364

Об утверждении Регламента взаимодействия должностных лиц администрации города Перми, функциональных и территориальных органов администрации города Перми, их должностных лиц, функциональных подразделений администрации города Перми, муниципальных учреждений города Перми, их должностных лиц по вопросам предупреждения нарушений порядка предоставления муниципальных и государственных услуг

В соответствии с Уставом города Перми администрация города Перми ПОСТАНОВЛЯЕТ:

1. Утвердить прилагаемый Регламент взаимодействия должностных лиц администрации города Перми, функциональных и территориальных органов администрации города Перми, их должностных лиц, функциональных подразделений администрации города Перми, муниципальных учреждений города Перми, их должностных лиц по вопросам предупреждения нарушений порядка предоставления муниципальных и государственных услуг.

2. Настоящее постановление вступает в силу со дня официального обнародования посредством официального опубликования в печатном средстве массовой информации «Официальный бюллетень органов местного самоуправления муниципального образования город Пермь».

3. Управлению по общим вопросам администрации города Перми обеспечить обнародование настоящего постановления посредством официального опубликования в печатном средстве массовой информации «Официальный бюллетень органов местного самоуправления муниципального образования город Пермь».

4. Информационно-аналитическому управлению администрации города Перми обеспечить обнародование настоящего постановления посредством официального опубликования в сетевом издании «Официальный сайт муниципального образования город Пермь www.gorodperm.ru».

5. Контроль за исполнением настоящего постановления возложить на руководителя аппарата администрации города Перми Молоковских А.В.

Глава города Перми

Э.О. Соснин

УТВЕРЖДЕН
постановлением администрации
города Перми
от 16.05.2024 № 364

РЕГЛАМЕНТ

взаимодействия должностных лиц администрации города Перми, функциональных и территориальных органов администрации города Перми, их должностных лиц, функциональных подразделений администрации города Перми, муниципальных учреждений города Перми, их должностных лиц по вопросам предупреждения нарушений порядка предоставления муниципальных и государственных услуг

И. Общие положения

1.1. Настоящий Регламент взаимодействия должностных лиц администрации города Перми, функциональных и территориальных органов администрации города Перми, их должностных лиц, функциональных подразделений администрации города Перми, муниципальных учреждений города Перми, их должностных лиц по вопросам предупреждения нарушений порядка предоставления муниципальных и государственных услуг (далее – Регламент) разработан в соответствии с:

Трудовым кодексом Российской Федерации;

Федеральным законом от 02 марта 2007 г. № 25-ФЗ «О муниципальной службе в Российской Федерации»;

Федеральным законом от 27 июля 2010 г. № 210-ФЗ «Об организации предоставления государственных и муниципальных услуг» (далее – Федеральный закон № 210-ФЗ);

постановлением Правительства Российской Федерации от 01 марта 2022 г. № 277 «О направлении в личный кабинет заявителя в федеральной государственной информационной системе «Единый портал государственных и муниципальных услуг (функций)» сведений о ходе выполнения запроса о предоставлении государственной или муниципальной услуги, заявления о предоставлении услуги, указанной в части 3 статьи 1 Федерального закона «Об организации предоставления государственных и муниципальных услуг», а также результатов предоставления государственной или муниципальной услуги, результатов предоставления услуги, указанной в части 3 статьи 1 Федерального закона «Об организации предоставления государственных и муниципальных услуг»;

Законом Пермского края от 04 мая 2008 г. № 228-ПК «О муниципальной службе в Пермском крае»;

Законом Пермского края от 30 августа 2010 г. № 668-ПК «О наделении органов местного самоуправления государственными полномочиями Пермского края по составлению протоколов об административных правонарушениях»;

Законом Пермского края от 06 апреля 2015 г. № 460-ПК «Об административных правонарушениях в Пермском крае» (далее – Закон Пермского края № 460-ПК);

решением Пермской городской Думы от 27 мая 2008 г. № 156 «Об утверждении Положения о муниципальной службе в городе Перми»;

постановлением администрации города Перми от 17 июня 2015 г. № 378 «Об утверждении Перечня должностных лиц администрации города Перми, уполномоченных составлять протоколы об административных правонарушениях».

1.2. Настоящий Регламент разработан в целях:

своевременного предупреждения нарушений порядка предоставления муниципальных и государственных услуг (далее – услуги), в том числе нарушений установленных сроков предоставления услуг;

совершенствования механизмов взаимодействия должностных лиц администрации города Перми, функциональных и территориальных органов администрации города Перми, их должностных лиц, функциональных подразделений администрации города Перми, муниципальных учреждений города Перми, их должностных лиц при выявлении нарушений порядка предоставления услуг.

1.3. Действие настоящего Регламента не распространяется на процедуры взаимодействия, установленные Порядком подачи и рассмотрения жалоб на решения и действия (бездействие) функциональных и территориальных органов администрации города Перми, их должностных лиц и иных муниципальных служащих, муниципальных учреждений города Перми, их должностных лиц и работников при предоставлении муниципальных и государственных услуг, утвержденным постановлением администрации города Перми от 14 сентября 2016 г. № 687.

1.4. Понятия, используемые в настоящем Регламенте:

1.4.1. порядок предоставления услуги – порядок предоставления услуги, предусмотренный нормативными правовыми актами Пермского края, правовыми актами города Перми (административным регламентом предоставления услуги), включающий стандарт предоставления услуги, состав, последовательность и сроки выполнения административных процедур, порядок их выполнения, в том числе особенности выполнения административных процедур в электронной форме;

предоставление услуги заявителю в установленные сроки – предоставление заявителю услуги с соблюдением установленных порядком предоставления услуги срока предоставления услуги и сроков направления в личный кабинет заявителя в федеральной государственной информационной системе «Единый портал государственных и муниципальных услуг (функций)» (далее – Единый портал) сведений о ходе выполнения запроса о предоставлении услуги, а также результатов предоставления услуги.

Статистические данные о нарушениях сроков предоставления услуг автоматически отображаются в интерактивных формах оценки качества предоставления услуг, размещенных на Едином портале;

1.4.2. информационные системы, используемые для обработки электронных запросов о предоставлении услуг (далее – Информационные системы):

федеральная государственная информационная система «Единая система предоставления государственных и муниципальных услуг (сервисов)» (далее – Информационная система ПГС);

подсистема «Автоматизированное рабочее место государственных и муниципальных услуг Пермского края» государственной информационной системы Пермского края «Единая централизованная сервисная платформа государственных и муниципальных услуг Пермского края»;

государственная региональная информационная система обеспечения градостроительной деятельности с функциями автоматизированной информационно-аналитической поддержки осуществления полномочий в области градостроительной деятельности Пермского края;

автоматизированная информационная система «Электронная Пермская Образовательная Система»;

1.4.3. мониторинг Информационной системы – формирование в Информационной системе и рассмотрение: сведений по запросам о предоставлении услуги (номер запроса, срок предоставления услуги) с приближающимся сроком исполнения (далее – Сведения по запросам) с целью своевременного предупреждения нарушений сроков

предоставления услуги;

детализированного отчета о соблюдении сроков рассмотрения запросов о предоставлении услуги (далее – Детализированный отчет) с целью выявления нарушений сроков предоставления услуги;

1.4.4. предупреждение нарушений порядка предоставления услуги – система организационных мер, направленных на своевременное выявление и устранение организационно-технических проблем, в том числе причин, препятствующих исполнению запросов о предоставлении услуги в установленные сроки;

1.4.5. качество предоставления услуги – совокупность показателей качества, установленных порядком предоставления услуги, в том числе предоставление услуги заявителю в установленные сроки;

1.4.6. органы, предоставляющие услуги, – функциональные и территориальные органы администрации города Перми, муниципальные учреждения города Перми, предоставляющие услуги;

1.4.7. ответственный за качество предоставления услуг в органе, предоставляющем услуги, – назначенный в установленном порядке заместитель руководителя органа, предоставляющего услуги, обеспечивающий осуществление контроля качества предоставления услуг, в том числе путем мониторинга Информационных систем;

1.4.8. ответственный за качество предоставления услуги – назначенный в установленном порядке руководитель структурного подразделения органа, предоставляющего услуги, непосредственно обеспечивающего предоставление услуги, осуществляющий контроль качества предоставления услуги, в том числе путем мониторинга Информационной системы;

1.4.9. источники информации, содержащие данные, указывающие на наличие нарушений порядка предоставления услуг:

1.4.9.1. внешние источники информации:

решения о проведении проверки, требования, предостережения, представления прокурора; информация Министерства информационного развития и связи Пермского края (далее – МИРС ПК);

1.4.9.2. внутренние источники информации:

результаты текущего контроля, плановых и внеплановых проверок, проводимых в порядке, установленном административными регламентами предоставления услуг;

результаты мониторинга Информационных систем;

1.4.10. основания, влекущие привлечение к административной ответственности:

1.4.10.1. требование представления заявителем документов и (или) платы, не предусмотренных порядком предоставления услуги, если эти действия не содержат уголовно наказуемого деяния;

1.4.10.2. нарушения порядка предоставления услуги, повлекшие непредоставление услуги заявителю либо предоставление услуги заявителю с нарушением установленных сроков, за исключением случаев, предусмотренных пунктом 1.4.10.1 настоящего Регламента, если эти действия (бездействие) не содержат уголовно наказуемого деяния;

1.4.11. основания, влекущие привлечение к дисциплинарной ответственности:

1.4.11.1. нарушения, предусмотренные пунктом 1.4.10 настоящего Регламента;

1.4.11.2. требование представления заявителем документов или информации, отсутствие и (или) недостоверность которых не указывались при первоначальном отказе в приеме документов, необходимых для предоставления услуги, либо в предоставлении услуги, за исключением случаев, предусмотренных пунктом 4 части 1 статьи 7 Федерального закона № 210-ФЗ;

1.4.11.3. нарушение срока регистрации запроса о предоставлении услуги;

1.4.11.4. нарушение срока приостановления предоставления услуги, если основания приостановления услуги предусмотрены порядком предоставления услуги;

1.4.11.5. нарушения срока и порядка выдачи документов по результатам предоставления услуги;

1.4.11.6. нарушения сроков направления в личный кабинет заявителя на Едином портале сведений о ходе выполнения запроса о предоставлении услуги, а также результатов предоставления услуги;

1.4.11.7. отказ в исправлении допущенных опечаток и ошибок в выданных в результате предоставления услуги документах либо нарушение установленного срока таких исправлений.

1.5. При возникновении случаев, не урегулированных настоящим Регламентом, применяются нормы действующего законодательства.

II. Взаимодействие по предупреждению нарушений порядка предоставления услуг

2.1. Участниками взаимодействия по предупреждению нарушений порядка предоставления услуг являются:

первый заместитель главы администрации города Перми, заместители главы администрации города Перми, руководитель аппарата администрации города Перми (далее – должностные лица администрации города Перми), обеспечивающие реализацию Федерального закона № 210-ФЗ по направлениям деятельности возглавляемого функционально-целевого блока;

руководители органов, предоставляющих услуги, обеспечивающие повышение качества предоставления услуг, организующие работу по соблюдению порядка предоставления услуг и осуществлению мониторинга Информационных

систем, рассматривающие вопросы привлечения должностных лиц и сотрудников, допустивших нарушения порядка предоставления услуг, к дисциплинарной и административной ответственности;

должностные лица органов, предоставляющих услуги, осуществляющие мониторинг Информационных систем, принимающие меры по недопущению нарушений порядка предоставления услуг.

При этом управление информационных технологий администрации города Перми (далее – Управление информационных технологий) координирует осуществление мониторинга Информационных систем в органах, предоставляющих услуги, за исключением муниципальных учреждений, подведомственных департаменту образования администрации города Перми, департаменту культуры и молодежной политики администрации города Перми, комитету по физической культуре и спорту администрации города Перми (далее – Учреждения социальной сферы, функциональные органы администрации города Перми в социальной сфере).

Осуществление мониторинга Информационных систем в Учреждениях социальной сферы координируют функциональные органы администрации города Перми в социальной сфере.

2.2. В целях предупреждения нарушений порядка предоставления услуг:

2.2.1. должностные лица администрации города Перми по направлениям деятельности возглавляемого функционально-целевого блока:

осуществляют общее руководство органами, предоставляющими услуги по повышению качества предоставления услуг;

ежемесячно контролируют качество предоставления услуг посредством интерактивных форм, размещенных на Едином портале, а также рассматривают отчеты руководителей органов, предоставляющих услуги, в том числе о количестве нарушений порядка предоставления услуг, количестве должностных лиц и сотрудников, привлеченных к дисциплинарной ответственности, количестве материалов, направленных в контрольный департамент администрации города Перми (далее – Контрольный департамент) для принятия решения о возбуждении дела об административном правонарушении (далее – Отчеты);

2.2.2. руководитель органа, предоставляющего услуги:

еженедельно контролирует качество предоставления услуг посредством интерактивных форм, размещенных на Едином портале, осуществляет выборочный мониторинг Информационных систем, а также рассматривает отчеты ответственных за качество предоставления услуг;

ежемесячно представляет Отчет и докладывает должностному лицу администрации города Перми о состоянии работы по предупреждению нарушений порядка предоставления услуг;

2.2.3. ответственный за качество предоставления услуг в органе, предоставляющем услуги:

обеспечивает повышение качества предоставления услуг, организует работу по соблюдению порядка предоставления услуг и осуществлению мониторинга Информационных систем;

дважды в неделю контролирует качество предоставления услуг посредством интерактивных форм, размещенных на Едином портале, осуществляет выборочный мониторинг Информационных систем, а также рассматривает отчеты ответственных за качество предоставления услуги;

еженедельно докладывает руководителю органа, предоставляющего услуги, о состоянии качества предоставления услуг и состоянии работы по предупреждению нарушений порядка предоставления услуг;

2.2.4. ответственный за качество предоставления услуги:

2.2.4.1. ежедневно:

осуществляет контроль соблюдения порядка предоставления услуги, в том числе путем мониторинга Информационной системы;

выявляет наличие технических и организационных проблем при предоставлении услуги;

обеспечивает установление причин технических проблем при предоставлении услуги;

принимает меры по устранению технических и организационных проблем, а также причин, препятствующих предоставлению услуги заявителям в установленные сроки;

информирует сотрудников, участвующих в предоставлении услуги о:

необходимости своевременного внесения информации о запросе о предоставлении услуги, поступившем на бумажном носителе, в информационную систему;

приближающихся сроках завершения административных процедур, установленных административным регламентом предоставления услуги;

необходимости закрытия (завершения) запросов о предоставлении услуги в Информационной системе;

2.2.4.2. дважды в неделю докладывает ответственному за качество предоставления услуг в органе, предоставляющем услуги, о состоянии качества предоставления услуги с представлением Детализированного отчета, Сведений по запросам и предложений по повышению качества предоставления услуги;

2.2.4.3. еженедельно до 12.00 час. первого рабочего дня недели направляет Детализированный отчет и Сведения по запросам в Управление информационных технологий (за исключением услуг, предоставляемых Учреждениями социальной сферы).

В отношении услуг, предоставляемых Учреждениями социальной сферы, Детализированные отчеты и Сведения

по запросам направляются ответственным за качество предоставления услуг в соответствующий функциональный орган администрации города Перми в социальной сфере, осуществляющий отдельные функции и полномочия учредителя Учреждения социальной сферы;

2.2.5. Управление информационных технологий:

2.2.5.1. координирует деятельность органов, предоставляющих услуги, по вопросам повышения качества предоставления услуг в электронной форме и вопросам работы в Информационных системах;

2.2.5.2. содействует органам, предоставляющим услуги (за исключением Учреждений социальной сферы), в решении технических проблем с Информационными системами при рассмотрении запросов о предоставлении услуг;

2.2.5.3. еженедельно рассматривает Детализированные отчеты и Сведения по запросам, поступившие из органов, предоставляющих услуги (за исключением Учреждений социальной сферы), осуществляет их выборочную проверку путем мониторинга Информационной системы ПГС, информирует ответственных за качество предоставления услуг (за исключением Учреждений социальной сферы) о приближающихся сроках рассмотрения запросов о предоставлении услуг, необходимости закрытия (завершения) запросов о предоставлении услуг в Информационной системе ПГС;

2.2.6. функциональные органы администрации города Перми в социальной сфере:

2.2.6.1. содействуют подведомственным Учреждениям социальной сферы в решении технических проблем с Информационными системами при рассмотрении запросов о предоставлении услуг;

2.2.6.2. еженедельно рассматривают Детализированные отчеты и Сведения по запросам, поступившие из подведомственных Учреждений социальной сферы, осуществляют их выборочную проверку путем мониторинга Информационной системы ПГС, информируют ответственных за качество предоставления услуг в подведомственных Учреждениях социальной сферы о приближающихся сроках рассмотрения запросов о предоставлении услуг, необходимости закрытия (завершения) запросов о предоставлении услуг в Информационной системе.

III. Взаимодействие в случаях выявления нарушений порядка предоставления услуг

3.1. Информация, содержащая данные, указывающие на наличие нарушений порядка предоставления услуг, полученная в результате мониторинга Информационных систем, незамедлительно докладывается ответственными за качество предоставления услуг руководителю органа, предоставляющего услуги.

3.2. Информация, содержащая данные, указывающие на наличие нарушений порядка предоставления услуг, поступившая из МИРС ПК, направляется в системе электронного документооборота в соответствии с Инструкцией по делопроизводству в администрации города Перми, утвержденной распоряжением администрации города Перми от 31 мая 2012 г. № 15-р, руководителю аппарата администрации города Перми и соответствующим должностным лицам администрации города Перми, возглавляющим функционально-целевые блоки, к направлениям деятельности которых относятся услуги, указанные в информации МИРС ПК.

Информация, содержащая данные, указывающие на наличие нарушений порядка предоставления услуг, поступившая из прокуратуры, направляется соответствующим должностным лицам администрации города Перми в системе электронного документооборота с учетом Порядка рассмотрения протестов, требований, представлений и предложений прокурора в администрации города Перми, утвержденного распоряжением администрации города Перми от 14 мая 2014 г. № 66.

3.3. Управление информационных технологий по поручению руководителя аппарата администрации города Перми осуществляет анализ информации, содержащей данные, указывающие на наличие нарушений порядка предоставления услуг, поступившей из МИРС ПК, обеспечивает корректировку резолюции (в случае необходимости) о направлении информации в системе электронного документооборота должностным лицам администрации города Перми в соответствии с абзацем первым пункта 3.2 настоящего Регламента.

По результатам анализа информации, содержащей данные, указывающие на наличие нарушений порядка предоставления услуг, поступившей из МИРС ПК или полученной по результатам выборочного мониторинга Информационной системы ПГС в соответствии с пунктом 2.2.5.3 настоящего Регламента, Управлением информационных технологий в течение 3 рабочих дней подготавливается и направляется за подписью руководителя аппарата администрации города Перми письмо в адрес:

соответствующего руководителя органа, предоставляющего услуги, для анализа нарушений, принятия мер по недопущению нарушений в дальнейшем, рассмотрения вопроса о привлечении к дисциплинарной ответственности должностных лиц и сотрудников, виновных в нарушении порядка предоставления услуг, а также для направления в Контрольный департамент материалов в соответствии с пунктом 3.5.4 настоящего Регламента;

руководителя Контрольного департамента для сведения (при наличии в информации данных, указывающих на нарушения порядка предоставления услуг, предусмотренные пунктом 1.4.10 настоящего Регламента).

3.4. Функциональный орган администрации города Перми в социальной сфере осуществляет анализ информации, содержащей данные, указывающие на наличие нарушений порядка предоставления услуг, полученной по результатам выборочного мониторинга Информационной системы ПГС в соответствии с пунктом 2.2.6.2 настоящего Регламента, и в течение 3 рабочих дней направляет письмо в адрес:

соответствующего руководителя Учреждения социальной сферы, предоставляющего услуги, для анализа нарушений, принятия мер по недопущению нарушений в дальнейшем, рассмотрения вопроса о привлечении к дисциплинарной ответственности должностных лиц и сотрудников, виновных в нарушении порядка предоставления услуг, а также для направления в Контрольный департамент материалов в соответствии с пунктом 3.5.4 настоящего Регламента;

руководителя Контрольного департамента для сведения (при наличии информации данных, указывающих на нарушения порядка предоставления услуг, предусмотренные пунктом 1.4.10 настоящего Регламента).

3.5. Руководитель органа, предоставляющего услуги, по каждому факту нарушений порядка предоставления услуг в течение 5 рабочих дней:

3.5.1. анализирует причины нарушений, обеспечивает принятие мер по недопущению нарушений в дальнейшем;

3.5.2. решает вопрос о привлечении к дисциплинарной ответственности должностных лиц и сотрудников, допустивших нарушения;

3.5.3. в случае повторного нарушения порядка предоставления услуг решает вопрос о привлечении к дисциплинарной ответственности ответственного за качество предоставления услуги;

3.5.4. в случае установления данных, указывающих на нарушения порядка предоставления услуг, предусмотренные пунктом 1.4.10 настоящего Регламента, или при получении информации в соответствии с пунктами 3.3, 3.4 настоящего Регламента обеспечивает подготовку и направляет материалы, предусмотренные пунктом 4.3 настоящего Регламента, в Контрольный департамент для принятия решения о возбуждении дела об административном правонарушении.

3.6. Ответственный за качество предоставления услуг в органе, предоставляющем услуги:

3.6.1. незамедлительно докладывает руководителю органа, предоставляющего услуги, о нарушении порядка предоставления услуг;

3.6.2. по каждому факту нарушений порядка предоставления услуг:

организует установление причин нарушения;

организует принятие мер по недопущению нарушений в дальнейшем;

инициирует рассмотрение вопроса о привлечении к дисциплинарной ответственности должностных лиц и сотрудников, допустивших нарушение;

в случае повторного нарушения предоставления услуги инициирует рассмотрение вопроса о привлечении к дисциплинарной ответственности ответственного за качество предоставления услуги;

3.6.3. в случае установления оснований, предусмотренных пунктом 1.4.10 настоящего Регламента, организует подготовку и направление материалов, предусмотренных пунктом 4.3 настоящего Регламента, в Контрольный департамент для принятия решения о возбуждении дела об административном правонарушении.

3.7. Ответственный за качество предоставления услуги:

3.7.1. незамедлительно докладывает ответственному за качество предоставления услуг в органе, предоставляющем услуги, о нарушении порядка предоставления услуги;

3.7.2. по каждому факту нарушений порядка предоставления услуги:

устанавливает причины нарушения;

осуществляет принятие мер по недопущению нарушений в дальнейшем;

подготавливает материалы о привлечении к дисциплинарной ответственности должностных лиц и сотрудников, допустивших нарушение, с учетом положений пунктов 4.1, 4.2 настоящего Регламента;

в случае повторного нарушения порядка предоставления услуги представляет ответственному за качество предоставления услуг в органе, предоставляющем услуги, свои письменные объяснения о причинах повторного нарушения порядка предоставления услуг;

3.7.3. в случае установления оснований, предусмотренных пунктом 1.4.10 настоящего Регламента, подготавливает материалы, предусмотренные пунктом 4.3 настоящего Регламента, для направления в Контрольный департамент для принятия решения о возбуждении дела об административном правонарушении.

3.8. Применение дисциплинарных взысканий к должностным лицам и сотрудникам органов, предоставляющих услуги, допустившим нарушение порядка предоставления услуг, осуществляется в порядке, установленном трудовым законодательством, с учетом положений пунктов 4.1, 4.2 настоящего Регламента.

3.9. Контрольный департамент при поступлении материалов, предусмотренных пунктом 4.3 настоящего Регламента, в срок, не превышающий 3 рабочих дней со дня поступления материалов, оценивает их достаточность, при необходимости запрашивает в органе, предоставляющем услуги, дополнительные материалы, на основе которых может быть установлено наличие или отсутствие признаков состава административного правонарушения, предусмотренного статьей 2.1 Закона Пермского края № 460-ПК, иные сведения, необходимые для принятия решения о возбуждении дела об административном правонарушении.

Орган, предоставляющий услугу, в ответ на запрос направляет в Контрольный департамент дополнительные материалы и сведения в срок не позднее 3 рабочих дней со дня поступления запроса.

3.10. На основании представленных сведений и материалов Контрольный департамент принимает решение о возбуждении дела об административном правонарушении, предусмотренном статьей 2.1 Закона № 460-ПК, в порядке, установленном законодательством об административных правонарушениях.

Составление протоколов об административных правонарушениях, предусмотренных статьей 2.1 Закона Пермского края № 460-ПК, осуществляется должностными лицами Контрольного департамента, уполномоченными на их составление правовыми актами города Перми, в порядке, установленном Кодексом Российской Федерации об административных правонарушениях.

**IV. Отдельные вопросы, связанные с привлечением
должностных лиц и сотрудников органов, предоставляющих услуги,
к административной и дисциплинарной ответственности**

4.1. При решении вопроса о привлечении к дисциплинарной ответственности сотрудника, допустившего нарушение порядка предоставления услуги, должны учитываться характер совершенного сотрудником нарушения, тяжесть нарушения и обстоятельства, при которых оно совершено, соблюдение сотрудником других требований порядка предоставления услуги, а также предшествующие результаты исполнения сотрудником своих должностных обязанностей в части предоставления услуг.

4.2. Дисциплинарные взыскания к сотрудникам, допустившим нарушение порядка предоставления услуги, применяются представителем нанимателя (работодателем) на основании следующих материалов:

письменных объяснений сотрудника;

должностной инструкции сотрудника, содержащей подпись сотрудника об ознакомлении (трудового договора при отсутствии должностной инструкции);

сведений о назначении сотрудника ответственным за рассмотрение запроса о предоставлении услуги;

информации, содержащей данные, указывающие на наличие нарушения порядка предоставления услуги;

информации об обстоятельствах, при которых совершено нарушение;

информации о предшествующих результатах исполнения сотрудником своих должностных (трудовых) обязанностей в части предоставления услуг.

4.3. Материалы, направляемые руководителем органа, предоставляющего услуги, в Контрольный департамент в соответствии с пунктом 3.5.4 настоящего Регламента для принятия решения о возбуждении дела об административном правонарушении:

письменное объяснение должностного лица, допустившего нарушение;

письменные объяснения сотрудников, участвующих в предоставлении услуги;

информация о привлечении должностного лица, допустившего нарушение, к административной ответственности за аналогичное правонарушение;

заверенные печатью органа, предоставляющего услугу:

копии должностных инструкций должностного лица, допустившего нарушение, и сотрудников, участвующих в предоставлении услуги, содержащие их подписи об ознакомлении (копии трудовых договоров при отсутствии должностных инструкций);

копия приказа о назначении должностного лица, допустившего нарушение, на должность;

сведения о назначении должностного лица, допустившего нарушение, ответственным за рассмотрение запроса о предоставлении услуги;

копия Положения об органе, предоставляющем услугу;

копии Положений о структурных подразделениях органа, предоставляющего услугу, ответственных за предоставление услуги;

копия административного регламента предоставления услуги;

копия решения по результатам предоставления услуги;

копия запроса заявителя о предоставлении услуги с копиями представленных с запросом документов;

копии документов, содержащих информацию о последовательности и сроках осуществления административных процедур, в том числе:

дату поступления запроса о предоставлении услуги;

дату регистрации запроса о предоставлении услуги;

даты завершения административных процедур;

дату принятия решения по запросу о предоставлении услуги;

дату направления (выдачи) решения по результатам предоставления услуги;

дату внесения информации о запросе о предоставлении услуги, поступившем на бумажном носителе, в Информационную систему;

дату закрытия (завершения) запроса о предоставлении услуги в Информационной системе.



АДМИНИСТРАЦИЯ ГОРОДА ПЕРМИ ПОСТАНОВЛЕНИЕ

16.05.2024

№ 365

О внесении изменений в Порядок внесения в реестр парковочных разрешений записи о парковочном разрешении, сведений об изменении записи, о продлении действия парковочного разрешения и об аннулировании записи о парковочном разрешении, утвержденный постановлением администрации города Перми от 31.08.2022 № 728

В целях актуализации правовых актов администрации города Перми администрация города Перми ПОСТАНОВЛЯЕТ:

1. Внести в Порядок внесения в реестр парковочных разрешений записи о парковочном разрешении, сведений об изменении записи, о продлении действия парковочного разрешения и об аннулировании записи о парковочном разрешении, утвержденный постановлением администрации города Перми от 31 августа 2022 г. № 728, следующие изменения:

1.1. пункт 1.5 изложить в следующей редакции:

«1.5. Внесение в Реестр записи о парковочном разрешении, сведений об изменении записи, о продлении действия парковочного разрешения и об аннулировании записи о парковочном разрешении осуществляется на основании заявления гражданина, состоящего в зарегистрированном браке, либо одинокой матери (отца), имеющего на содержании и воспитании трех и более детей (в том числе пасынков, падчериц, усыновленных детей) в возрасте до 18 лет или возрасте до 23 лет, при условии их обучения в организации, осуществляющей образовательную деятельность по очной форме обучения, учитываемых в составе многодетной семьи, указанного в действующем удостоверении многодетной семьи (далее – Удостоверение), все члены многодетной семьи которого, указанные в Удостоверении, зарегистрированы по месту жительства на территории города Перми, либо по месту пребывания на территории города Перми в случае отсутствия регистрации по месту жительства, либо факт проживания которых на территории города Перми подтвержден решением суда, а также имеющего транспортное средство, зарегистрированное в установленном порядке на одного из членов многодетной семьи, указанных в Удостоверении (далее – Заявитель).»;

1.2. в пункте 1.8 слово «оказываемой» заменить словом «предоставляемой»;

1.3. пункт 3.2.3 изложить в следующей редакции:

«3.2.3. копия свидетельства о регистрации транспортного средства на одного из членов многодетной семьи, указанных в Удостоверении, за исключением случаев продления действия парковочного разрешения и аннулирования записи о парковочном разрешении.»;

1.4. пункт 3.2.4 изложить в следующей редакции:

«3.2.4. копия Удостоверения, за исключением случая аннулирования записи о парковочном разрешении.»;

1.5. пункт 3.2.5 изложить в следующей редакции:

«3.2.5. копия вступившего в законную силу судебного решения об установлении факта проживания на территории города Перми членов многодетной семьи (в случае отсутствия документов, подтверждающих регистрацию членов многодетной семьи по месту жительства на территории города Перми либо регистрацию по месту пребывания на территории города Перми в случае отсутствия регистрации по месту жительства), за исключением случаев внесения в Реестр сведений об изменении записи о парковочном разрешении, о продлении действия парковочного разрешения и об аннулировании записи о парковочном разрешении.»;

1.6. пункт 3.3 изложить в следующей редакции:

«3.3. При поступлении заявления о внесении в Реестр записи о парковочном разрешении сведения о регистрации членов многодетной семьи по месту жительства на территории города Перми либо регистрации по месту пребывания на территории города Перми в случае отсутствия регистрации по месту жительства запрашиваются Учреждением в рамках межведомственного информационного взаимодействия в органах, осуществляющих регистрационный учет.»;

1.7. пункт 3.4 изложить в следующей редакции:

«3.4. Основаниями для отказа внесения в Реестр записи о парковочном разрешении, сведений об изменении записи, о продлении действия парковочного разрешения либо об аннулировании записи о парковочном разрешении являются:

3.4.1. в заявлении о внесении в Реестр записи о парковочном разрешении содержатся сведения о транспортном средстве, на которое ранее было выдано парковочное разрешение;

3.4.2. документы (сведения), представленные Заявителем, противоречат документам (сведениям), полученным в рамках межведомственного информационного взаимодействия;

3.4.3. несоответствие представленных документов по форме или содержанию требованиям законодательства Российской Федерации *.»;

1.8. дополнить сноской «*» следующего содержания:

«* Отказ внесения в Реестр парковочных разрешений записи по данному основанию осуществляется, в том числе, при наличии в Реестре парковочных разрешений действующей записи о парковочном разрешении в отношении иного транспортного средства многодетной семьи (в случае если в заявлении не указано на необходимость изменения транспортного средства многодетной семьи).»;

1.9. пункт 3.5 изложить в следующей редакции:

«3.5. Рассмотрение заявления и прилагаемых к нему документов, а также принятие решения по результатам рассмотрения заявления осуществляются:

в течение 7 рабочих дней со дня поступления заявления в Учреждение при внесении в Реестр записи о парковочном разрешении;

в течение 2 рабочих дней со дня поступления заявления в Учреждение при внесении в Реестр сведений об изменении записи о парковочном разрешении, сведений о продлении срока действия парковочного разрешения, сведений об аннулировании записи о парковочном разрешении.».

2. Настоящее постановление вступает в силу со дня официального обнародования посредством официального опубликования в печатном средстве массовой информации «Официальный бюллетень органов местного самоуправления муниципального образования город Пермь».

3. Управлению по общим вопросам администрации города Перми обеспечить обнародование настоящего постановления посредством официального опубликования в печатном средстве массовой информации «Официальный бюллетень органов местного самоуправления муниципального образования город Пермь».

4. Информационно-аналитическому управлению администрации города Перми обеспечить обнародование настоящего постановления посредством официального опубликования в сетевом издании «Официальный сайт муниципального образования город Пермь www.gorodperm.ru».

5. Контроль за исполнением настоящего постановления возложить на заместителя главы администрации города Перми Галиханова Д.К.

Глава города Перми

Э.О. Соснин



АДМИНИСТРАЦИЯ ГОРОДА ПЕРМИ ПОСТАНОВЛЕНИЕ

16.05.2024

№ 366

О внесении изменений в муниципальную программу «Социальная поддержка и обеспечение семейного благополучия населения города Перми», утвержденную постановлением администрации города Перми от 20.10.2021 № 915

В соответствии с Бюджетным кодексом Российской Федерации, Федеральным законом от 06 октября 2003 г. № 131-ФЗ «Об общих принципах организации местного самоуправления в Российской Федерации», Уставом города Перми, постановлением администрации города Перми от 25 сентября 2013 г. № 781 «Об утверждении Порядка принятия решений о разработке муниципальных программ, их формирования и реализации» администрация города Перми ПОСТАНОВЛЯЕТ:

1. Утвердить прилагаемые изменения в муниципальную программу «Социальная поддержка и обеспечение семейного благополучия населения города Перми», утвержденную постановлением администрации города Перми от 20 октября 2021 г. № 915 (в ред. от 24.12.2021 № 1223, от 18.01.2022 № 20, от 28.03.2022 № 227, от 11.04.2022 № 265, от 20.05.2022 № 394, от 22.06.2022 № 508, от 29.07.2022 № 642, от 18.10.2022 № 974, от 22.11.2022 № 1176, от 15.12.2022 № 1294, от 28.12.2022 № 1403, от 16.01.2023 № 19, от 15.02.2023 № 107, от 13.03.2023 № 193, от 20.03.2023 № 214, от 12.04.2023 № 291, от 28.04.2023 № 347, от 16.05.2023 № 386, от 30.05.2023 № 435, от 08.06.2023 № 467, от 16.06.2023

№ 497, от 12.07.2023 № 594, от 31.08.2023 № 782, от 10.10.2023 № 962, от 13.10.2023 № 979, от 18.10.2023 № 1065, от 21.11.2023 № 1296, от 19.12.2023 № 1438, от 25.12.2023 № 1461, от 26.12.2023 № 1480, от 26.12.2023 № 1491, от 08.02.2024 № 88, от 20.03.2024 № 203, от 07.05.2024 № 349).

2. Настоящее постановление вступает в силу со дня официального обнародования посредством официального опубликования в печатном средстве массовой информации «Официальный бюллетень органов местного самоуправления муниципального образования город Пермь».

3. Управлению по общим вопросам администрации города Перми обеспечить обнародование настоящего постановления посредством официального опубликования в печатном средстве массовой информации «Официальный бюллетень органов местного самоуправления муниципального образования город Пермь».

4. Информационно-аналитическому управлению администрации города Перми обеспечить обнародование настоящего постановления посредством официального опубликования в сетевом издании «Официальный сайт муниципального образования город Пермь www.gorodperm.ru».

5. Контроль за исполнением настоящего постановления возложить на заместителя главы администрации города Перми Мальцеву Е.Д.

Глава города Перми

Э.О. Соснин

УТВЕРЖДЕНЫ
 постановлением администрации
 города Перми
 от 16.05.2024 № 366

ИЗМЕНЕНИЯ
в муниципальную программу «Социальная поддержка и обеспечение семейного благополучия населения города Перми»,
утвержденную постановлением администрации города Перми от 20 октября 2021 г. № 915

1. В разделе «Паспорт муниципальной программы» строку 9 изложить в следующей редакции:

9	Объемы и источники финансирования программы (подпрограммы)	2022 год	2023 год	2024 год	2025 год	2026 год
	программа, всего (тыс. руб.), в том числе	460 247,808	484 059,225	536 093,560	6395 09,100	603 491,500
	бюджет города Перми	204 241,908	203 008,193	230 006,360	311 690,500	275 672,900
	бюджет города Перми *	4 272,000	4 955,700	4 977,300	5 165,800	5 361,900
	бюджет города Перми (неиспользованные ассигнования отчетного года)	250,000	0,000	0,000	0,000	0,000
	бюджет Пермского края	255 755,900	281 051,032	306 087,200	327 818,600	327 818,600
	подпрограмма 1.1, всего (тыс. руб.), в том числе	117 011,358	115 061,868	135 689,360	219 397,800	183 380,200
	бюджет города Перми	112 964,358	111 137,268	135 689,360	219 397,800	183 380,200
	бюджет города Перми *	4 272,000	4 955,700	4 977,300	5 165,800	5 361,900
	бюджет города Перми (неиспользованные ассигнования отчетного года)	250,000	0,0	0,000	0,000	0,000
	бюджет Пермского края	3 797,000	3 924,600	0,000	0,000	0,000
	подпрограмма 1.2, всего (тыс. руб.), в том числе	25 202,000	21 480,300	241 65,200	21 498,500	21 498,500
	бюджет города Перми	25 202,000	21 480,300	241 65,200	21 498,500	21 498,500
	подпрограмма 1.3, всего (тыс. руб.), в том числе	45 416,980	49 545,774	52 129,400	53 889,000	53 889,000
	бюджет города Перми	622,080	1 246,474	1 244,400	1 244,400	1 244,400
	бюджет Пермского края	44 794,900	48 299,300	50 885,000	52 644,600	52 644,600
	подпрограмма 1.4, всего (тыс. руб.), в том числе	272 617,470	297 971,283	324 109,600	344 723,800	344 723,800
	бюджет города Перми	65 453,470	691 44,151	68 907,400	69 549,800	69 549,800
	бюджет Пермского края	207 164,000	228 827,132	255 202,200	275 174,000	275 174,000

2. В разделе «Система программных мероприятий подпрограммы 1.1 «Оказание дополнительных мер социальной помощи и поддержки, содействие в получении социальных услуг отдельным категориям гражданам» муниципальной программы «Социальная поддержка и обеспечение семейного благополучия населения города Перми»:

2.1. в графе 13 строки 1.1.1.1.6 цифры «1 651,800» заменить цифрами «1 024,560»;

2.2. в графе 13 строки «Итого по мероприятию 1.1.1.1.1, в том числе по источникам финансирования» цифры «9 360,700» заменить цифрами «8 733,460»;

2.3. строки 1.1.1.1.5.1, «Итого по мероприятию 1.1.1.1.5, в том числе по источникам финансирования» изложить в следующей редакции:

1.1.1.1.5.1	количество работников муниципальных учреждений, получивших путевки на санаторно-курортное лечение и оздоровление	чел.	259	258	236	-	-	ДО	бюджет города Перми	2 341,257	2 474,500	2 263,600	0,0	0,0
			30	29	29	-	-	-	ДКМП	бюджет Пермского края	3 210,700	3 337,800	0,0	0,0
Итого по ПНР	чел.	304	15	15	13	-	-	КФКС	бюджет города Перми	135,600	143,900	124,800	0,0	0,0
									бюджет Пермского края	200,400	199,900	0,0	0,0	0,0
Итого по мероприятию 1.1.1.1.5, в том числе по источникам финансирования									итого	6 545,578	6 821,200	2 666,600	0,0	0,0
									бюджет города Перми	2 748,045	2 896,600	2 666,600	0,0	0,0
									бюджет Пермского края	3 797,000	3 924,600	0,0	0,0	0,0

2.4. в графе 13 строки 1.1.1.1.9.1 цифры «1 297,200» заменить цифрами «1 242,000»;

2.5 в графе 13 строки «Итого по мероприятию 1.1.1.1.9, в том числе по источникам финансирования» цифры «1 297,200» заменить цифрами «1 242,000»;

2.6. строки «Итого по основному мероприятию 1.1.1.1, в том числе по источникам финансирования», «Итого по задаче 1.1.1, в том числе по источникам финансирования» изложить в следующей редакции:

Итого по основному мероприятию 1.1.1.1, в том числе по источникам финансирования									итого	113 077,238	111 324,510	131 663,660	215 447,100	179 429,500
									бюджет города Перми	109 030,238	107 399,910	131 663,660	215 447,100	179 429,500
									бюджет города Перми *	231,400	197,800	263,900	263,900	263,900
									бюджет города Перми (неиспользованные ассигнования отчетного года)	250,000	0,0	0,0	0,0	0,0
									бюджет Пермского края	3 797,000	3 924,600	0,0	0,0	0,0

Итого по задаче 1.1.1, в том числе по источникам финансирования		итого		113 077, 238	111 324, 510	131 663, 660	215 447, 100	179 429, 500
бюджет города Перми		бюджет города Перми		109 030, 238	107 399, 910	131 663, 660	215 447, 100	179 429, 500
бюджет города Перми *		бюджет города Перми *		231,400	197,800	263,900	263,900	263,900
бюджет города Перми (неиспользованные ассигнования отчетного года)		бюджет города Перми (неиспользованные ассигнования отчетного года)		250,000	0,0	0,0	0,0	0,0
бюджет Пермского края		бюджет Пермского края		3 797,000	3 924,600	0,0	0,0	0,0

2.7. строки 1.1.2.1.1.9, «Итого по мероприятию 1.1.2.1.1, в том числе по источникам финансирования» изложить в следующей редакции:

1.1.2.1.1.9	количество услуг по обслуживанию новогодней елки для детей-инвалидов	ед.	-	1	-	ДСП	бюджет города Перми	0,0	75,000	75,000	0,0	0,0
Итого по мероприятию 1.1.2.1.1, в том числе по источникам финансирования		Итого по мероприятию 1.1.2.1.1, в том числе по источникам финансирования		бюджет города Перми		бюджет города Перми		3 412,496	3 218,028	3 518,800	3 443,800	3 443,800

2.8. строки «Итого по основному мероприятию 1.1.2.1, в том числе по источникам финансирования», «Итого по задаче 1.1.2, в том числе по источникам финансирования», «Всего по подпрограмме 1.1, в том числе по источникам финансирования» изложить в следующей редакции:

Итого по основному мероприятию 1.1.2.1, в том числе по источникам финансирования		бюджет города Перми		3 934,120	3 737,358	4 025,700	3 950,700	3 950,700
Итого по задаче 1.1.2, в том числе по источникам финансирования		бюджет города Перми *		4 040,600	4 746,630	4 713,400	4 901,900	5 098,000
Всего по подпрограмме 1.1, в том числе по источникам финансирования		бюджет города Перми *		3 934,120	3 737,358	4 025,700	3 950,700	3 950,700
		бюджет города Перми *		4 040,600	4 746,630	4 713,400	4 901,900	5 098,000
		всего		117 011,358	115 061,868	135 689,360	219 397,800	183 380,200
		бюджет города Перми		112 964,358	111 137,268	135 689,360	219 397,800	183 380,200
		бюджет города Перми *		4 272,000	4 955,700	4 977,300	5 165,800	5 361,900
		бюджет города Перми (неиспользованные ассигнования отчетного года)		250,000	0,0	0,0	0,0	0,0
		бюджет Пермского края		3 797,000	3 924,600	0,0	0,0	0,0

3. В разделе «Таблица показателей конечного результата муниципальной программы «Социальная поддержка и обеспечение семейного благополучия населения города Перми» строку 1.1.1 изложить в следующей редакции:

1.1.1	Задача. Оказание дополнительных мер социальной помощи и поддержки населения								
	доля лиц, получивших адресную социальную муниципальную помощь, от общего числа имеющих право и обратившихся граждан	%		100,0	100,0	100,0	100,0	100,0	100,0
	доля лиц, получивших дополнительные меры социальной поддержки, от общего числа имеющих право и обратившихся граждан	%		100,0	100,0	-	-	-	-

Итого по мероприятию 1.1.1.1.5, в том числе по источникам финансирования	итого	2 666,600
	бюджет го- рода Перми	2 666,600

4.4. в графе 10 строки 1.1.1.1.9.1 цифры «1 297,200» заменить цифрами «1 242,000»;

4.5. в графе 10 строки «Итого по мероприятию 1.1.1.1.9, в том числе по источникам финансирования» цифры «1 297,200» заменить цифрами «1 242,000»;

4.6. строки «Итого по основному мероприятию 1.1.1.1, в том числе по источникам финансирования», «Итого по задаче 1.1.1, в том числе по источникам финансирования» изложить в следующей редакции:

Итого по основному мероприятию 1.1.1.1, в том числе по источникам финансирования	итого	131 663,660
	бюджет города Перми	131 663,660
	бюджет города Перми*	263,900
Итого по задаче 1.1.1, в том числе по источникам финансирования	итого	131 663,660
	бюджет города Перми	131 663,660
	бюджет города Перми*	263,900

4.7. после строки 1.1.2.1.1.8 дополнить строкой 1.1.2.1.1.9 следующего содержания:

1.1.2.1.1.9	Оказание услуг по обслуживанию новогодней елки для детей-инвалидов	ДСП	01.12.2024	31.12.2024	количество оказанных услуг по обслуживанию новогодней елки для детей-инвалидов	ед.	1	бюджет го- рода Перми	75,000
-------------	--	-----	------------	------------	--	-----	---	--------------------------	--------

4.8. в строке «Итого по мероприятию 1.1.2.1.1, в том числе по источникам финансирования» цифры «3 443,800» заменить цифрами «3 518,800»;

4.9. строки «Итого по основному мероприятию 1.1.2.1, в том числе по источникам финансирования», «Итого по задаче 1.1.2, в том числе по источникам финансирования», «Всего по подпрограмме 1.1, в том числе по источникам финансирования» изложить в следующей редакции:

Итого по основному мероприятию 1.1.2.1, в том числе по источникам финансирования	бюджет города Перми	4 025,700
	бюджет города Перми*	4 713,400
	бюджет города Перми	4 025,700
Итого по задаче 1.1.2, в том числе по источникам финансирования	бюджет города Перми*	4 713,400
	всего	135 689,360
	бюджет города Перми	135 689,360
Всего по подпрограмме 1.1, в том числе по источникам финансирования	бюджет города Перми*	4 977,300



АДМИНИСТРАЦИЯ ГОРОДА ПЕРМИ ПОСТАНОВЛЕНИЕ

16.05.2024

№ 367

О внесении изменений в муниципальную программу «Культура города Перми», утвержденную постановлением администрации города Перми от 20.10.2021 № 919

В соответствии с Бюджетным кодексом Российской Федерации, Федеральным законом от 06 октября 2003 г. № 131-ФЗ «Об общих принципах организации местного самоуправления в Российской Федерации», Уставом города Перми, постановлением администрации города Перми от 25 сентября 2013 г. № 781 «Об утверждении Порядка принятия решений о разработке муниципальных программ, их формирования и реализации» администрация города Перми ПОСТАНОВЛЯЕТ:

1. Утвердить прилагаемые изменения в муниципальную программу «Культура города Перми», утвержденную постановлением администрации города Перми от 20 октября 2021 г. № 919 (в ред. от 29.12.2021 № 1257, от 16.02.2022 № 95, от 29.03.2022 № 240, от 12.04.2022 № 270, от 19.05.2022 № 381, от 16.06.2022 № 481, от 11.07.2022 № 590, от 15.09.2022 № 800, от 05.10.2022 № 904, от 20.10.2022 № 1017, от 03.11.2022 № 1124, от 23.11.2022 № 1181, от 16.12.2022 № 1300, от 23.12.2022 № 1343, от 23.12.2022 № 1349, от 30.12.2022 № 1423, от 06.02.2023 № 79, от 16.02.2023 № 118, от 22.03.2023 № 229, от 10.04.2023 № 284, от 26.05.2023 № 431, от 14.06.2023 № 490, от 30.06.2023 № 555, от 24.08.2023 № 755, от 13.10.2023 № 991, от 18.10.2023 № 1087, от 30.10.2023 № 1196, от 28.11.2023 № 1324, от 01.12.2023 № 1355, от 05.12.2023 № 1377, от 15.12.2023 № 1410, от 25.12.2023 № 1470, от 26.12.2023 № 1496, от 27.12.2023 № 1514, от 02.02.2024 № 58, от 11.03.2024 № 171, от 05.04.2024 № 252, от 03.05.2024 № 341).

2. Настоящее постановление вступает в силу со дня официального обнародования посредством официального опубликования в печатном средстве массовой информации «Официальный бюллетень органов местного самоуправления муниципального образования город Пермь».

3. Управлению по общим вопросам администрации города Перми обеспечить обнародование настоящего постановления в печатном средстве массовой информации «Официальный бюллетень органов местного самоуправления муниципального образования город Пермь».

4. Информационно-аналитическому управлению администрации города Перми обеспечить обнародование настоящего постановления посредством официального опубликования в сетевом издании «Официальный сайт муниципального образования город Пермь www.gorodperm.ru».

5. Контроль за исполнением настоящего постановления возложить на заместителя главы администрации города Перми Мальцеву Е.Д.

Глава города Перми

Э.О. Соснин

УТВЕРЖДЕНЫ
постановлением администрации
города Перми
от 16.05.2024 № 367

ИЗМЕНЕНИЯ
в муниципальную программу «Культура города Перми», утвержденную постановлением администрации города Перми от 20 октября 2021 г. № 919

1. В разделе «Паспорт муниципальной программы» строку 9 изложить в следующей редакции:

9	Объемы и источники финансирования программы (подпрограммы)	2022 год план	2023 год план	2024 год план	2025 год план	2026 год план
	программа, всего (тыс. руб.), в том числе	2 086 757,22877	2 057 504,94976	2 015 461,45474	1 810 920,100	1 818 900,100
	бюджет города Перми	1 744 807,068	1 970 457,82176	1 882 922,181	1 794 262,900	1 795 742,900
	бюджет города Перми (неиспользованные ассигнования отчетного года)	3 981,656	0,0	0,0	0,0	0,0
	бюджет Пермского края	75 428,47138	51 583,11780	55 907,69369	16 657,200	23 157,200
	бюджет Российской Федерации	262 540,03339	35 464,01020	76 631,58005	0,0	0,0
	подпрограмма 1.1, всего (тыс. руб.), в том числе	244 325,09594	342 545,49065	191 423,94386	191 037,700	199 644,200
	бюджет города Перми	207 839,91301	281 162,20065	174 508,14386	174 380,500	176 487,000
	бюджет Пермского края	28 722,54060	45 773,48830	16 915,800	16 657,200	23 157,200
	бюджет Российской Федерации	7 762,64233	15 609,80170	0,0	0,0	0,0
	подпрограмма 1.2, всего (тыс. руб.), в том числе	913 508,708	943 296,97654	855 051,26114	850 138,000	850 131,500
	бюджет города Перми	905 209,014	924 758,53854	850 051,26114	850 138,000	850 131,500
	бюджет Пермского края	2 074,9235	4 634,6095	1 250,000	0,0	0,0
	бюджет Российской Федерации	6 224,7705	13 903,8285	3 750,000	0,0	0,0
	подпрограмма 1.3, всего (тыс. руб.), в том числе	402 528,62054	208 512,200	235 242,08662	148 258,500	148 258,500
	бюджет города Перми	117 634,94099	201 386,800	205 742,08662	148 258,500	148 258,500
	бюджет города Перми (неиспользованные ассигнования отчетного года)	3 981,656	0,0	0,0	0,0	0,0
	бюджет Пермского края	44 017,42706	1 175,020	21 900,000	0,0	0,0
	бюджет Российской Федерации	236 894,59649	5 950,380	7 600,000	0,0	0,0
	подпрограмма 1.4, всего (тыс. руб.), в том числе	515 907,30429	550 227,41752	719 355,16312	607 096,900	606 476,900
	бюджет города Перми	503 635,700	550 227,41752	638 231,68938	607 096,900	606 476,900
	бюджет Пермского края	613,58022	0,0	15 841,89369	0,0	0,0
	бюджет Российской Федерации	11 658,02407	0,0	65 281,58005	0,0	0,0
	подпрограмма 1.5, всего (тыс. руб.), в том числе	10 487,500	12 922,86505	14 389,000	14 389,000	14 389,000
	бюджет города Перми	10 487,500	12 922,86505	14 389,000	14 389,000	14 389,000

2. В разделе «Система программных мероприятий подпрограммы 1.1 «Городские культурно-зрелищные мероприятия» муниципальной программы «Культура города Перми»:

2.1. строки 1.1.1.1.2.3-1.1.1.1.2.5 изложить в следующей редакции:

1.1.1.1.2.3	количество посетителей городских культурно-зрелищных мероприятий (в том числе дистанционно)	чел.	5055	56	59	59	59	ДКМП	бюджет города Перми	3997,87	3813,686	1881,43886	1936,700	1936,700
1.1.1.1.2.4	количество проведенных мероприятий, в том числе в составе реализуемых проектов (в том числе дистанционно)	ед.	53	2	2	2	2							
1.1.1.1.2.5	количество врученных комплектов сувенирной продукции и цветов	ед.	-	3200	672	672	672							

2.2. в графе 13 строки 1.1.1.1.2.23 цифры «77 804,805» заменить цифрами «77 749,54386»;

2.3. в графе 13 строки «Итого по мероприятию 1.1.1.1.2, в том числе по источникам финансирования» цифры «77 804,805» заменить цифрами «77 749,54386»;

2.4. строки «Итого по основному мероприятию 1.1.1.1, в том числе по источникам финансирования», «Итого по задаче 1.1.1, в том числе по источникам финансирования» изложить в следующей редакции:

Итого по основному мероприятию 1.1.1.1, в том числе по источникам финансирования	итого	243 425,09594	341 855,49065	191 423,94386	191 037,700	199 644,200
	бюджет города Перми	206 939,91301	280 472,20065	174 508,14386	174 380,500	176 487,000
	бюджет Пермского края	28 722,54060	45 773,4883	16 915,800	166 57,200	23 157,200
	бюджет Российской Федерации	7 762,64233	15 609,8017	0,0	0,0	0,0
Итого по задаче 1.1.1, в том числе по источникам финансирования	итого	243 425,09594	341 855,49065	191 423,94386	191 037,700	199 644,200
	бюджет города Перми	206 939,91301	280 472,20065	174 508,14386	174 380,500	176 487,000
	бюджет Пермского края	28 722,54060	45 773,4883	16 915,800	16 657,200	231 57,200
	бюджет Российской Федерации	7 762,64233	15 609,8017	0,0	0,0	0,0

2.5. строку «Всего по подпрограмме 1.1, в том числе по источникам финансирования» изложить в следующей редакции:

Всего по подпрограмме 1.1, в том числе по источникам финансирования	всего	244 325,09594	342 545,49065	191 423,94386	191 037,700	199 644,200
	бюджет города Перми	207 839,91301	281 162,20065	174 508,14386	174 380,500	176 487,000
	бюджет Пермского края	28 722,54060	45 773,48830	16 915,800	16 657,200	23 157,200
	бюджет Российской Федерации	7 762,64233	15 609,80170	0,0	0,0	0,0

3. В разделе «Система программных мероприятий подпрограммы 1.2 «Создание условий для творческой и профессиональной самореализации населения» муниципальной программы «Культура города Перми»:

3.1. в графе 13 строки 1.2.1.1.1.5 цифры «194 696,200» заменить цифрами «194 609,46114»;

3.2. в графе 13 строки «Итого по мероприятию 1.2.1.1.1, в том числе по источникам финансирования» цифры «583 818,600» заменить цифрами «583 731,86114»;

3.3. строку «Итого по основному мероприятию 1.2.1.1, в том числе по источникам финансирования» изложить в следующей редакции:

Итого по основному мероприятию 1.2.1.1, в том числе по источникам финансирования	итого	839250, 708	943296, 97654	855051, 26114	850138, 000	850131, 500
	бюджет города Перми	830951, 014	924758, 53854	850051, 26114	850138, 000	850131, 500
	бюджет Пермского края	2074, 92350	4634, 6095	1250, 000	0,0	0,0
	бюджет Российской Федерации	6224, 77050	13903, 8285	3750, 000	0,0	0,0

3.4. строку «Итого по задаче 1.2.1, в том числе по источникам финансирования» изложить в следующей редакции:

Итого по задаче 1.2.1, в том числе по источникам финансирования	итого	913508, 70800	943296, 97654	855051, 26114	850138, 000	850131, 500
	бюджет города Перми	905209, 01400	924758, 53854	850051, 26114	850138, 000	850131, 500
	бюджет Пермского края	2074, 92350	4634, 6095	1250, 000	0,0	0,0
	бюджет Российской Федерации	6224, 77050	13903, 8285	3750, 000	0,0	0,0

3.5. строку «Всего по подпрограмме 1.2, в том числе по источникам финансирования» изложить в следующей редакции:

Всего по подпрограмме 1.2, в том числе по источникам финансирования	всего	913508, 70800	943296, 97654	855051, 26114	850138, 000	850131, 500
	бюджет города Перми	905209, 01400	924758, 53854	850051, 26114	850138, 000	850131, 500
	бюджет Пермского края	2074, 92350	4634, 6095	1250, 000	0,0	0,0
	бюджет Российской Федерации	6224, 77050	13903, 8285	3750, 000	0,0	0,0

4. В приложении 1:

4.1. в графе 10 строки 1.1.1.2.10 цифры «802,2» заменить цифрами «746,93886»;

4.2. в графе 10 строки «Итого по мероприятию 1.1.1.2, в том числе по источникам финансирования» цифры «77 804,805» заменить цифрами «77 749,54386»;

4.3. строки «Итого по основному мероприятию 1.1.1.1, в том числе по источникам финансирования», «Итого по задаче 1.1.1, в том числе по источникам

финансирования» изложить в следующей редакции:

Итого по основному мероприятию 1.1.1.1, в том числе по источникам финансирования	итого	191 423,94386
	бюджет города Перми	174 508,14386
	бюджет Пермского края	16 915,800
Итого по задаче 1.1.1, в том числе по источникам финансирования	итого	191 423,94386
	бюджет города Перми	174 508,14386
	бюджет Пермского края	16 915,800

4.4. строку «Всего по подпрограмме 1.1, в том числе по источникам финансирования» изложить в следующей редакции:

Всего по подпрограмме 1.1, в том числе по источникам финансирования	всего	191 423,94386
	бюджет города Перми	174 508,14386
	бюджет Пермского края	16 915,800

5. В приложении 2:

5.1. в графе 10 строки 1.2.1.1.1.3 цифры «194 696,200» заменить цифрами «194 609,46114»;

5.2. в графе 10 строки «Итого по мероприятию 1.2.1.1.1, в том числе по источникам финансирования» цифры «583 818,600» заменить цифрами «583 731,86114»;

5.3. строку «Итого по основному мероприятию 1.2.1.1, в том числе по источникам финансирования» изложить в следующей редакции:

Итого по основному мероприятию 1.2.1.1, в том числе по источникам финансирования	итого	855 051,26114
	бюджет города Перми	850 051,26114
	бюджет Пермского края	1 250,000
	бюджет Российской Федерации	3 750,000

5.4. строку «Итого по задаче 1.2.1, в том числе по источникам финансирования» изложить в следующей редакции:

Итого по задаче 1.2.1, в том числе по источникам финансирования	итого	855 051,26114
	бюджет города Перми	850 051,26114
	бюджет Пермского края	1 250,000
	бюджет Российской Федерации	3 750,000

5.5. строку «Всего по подпрограмме 1.2, в том числе по источникам финансирования» изложить в следующей редакции:

Всего по подпрограмме 1.2, в том числе по источникам финансирования	всего	855 051,26114
	бюджет города Перми	850 051,26114
	бюджет Пермского края	1 250,000
	бюджет Российской Федерации	3 750,000



АДМИНИСТРАЦИЯ ГОРОДА ПЕРМИ ПОСТАНОВЛЕНИЕ

16.05.2024

№ 368

О внесении изменений в Методику расчета объема субсидии на финансовое обеспечение затрат, связанных с осуществлением хозяйственной деятельности территориального общественного самоуправления города Перми, утвержденную постановлением администрации города Перми от 20.10.2015 № 836

В целях актуализации правовых актов администрации города Перми администрация города Перми ПОСТАНОВЛЯЕТ:

1. Внести в Методику расчета объема субсидии на финансовое обеспечение затрат, связанных с осуществлением хозяйственной деятельности территориального общественного самоуправления города Перми, утвержденную постановлением администрации города Перми от 20 октября 2015 г. № 836 (в ред. от 23.08.2016 № 618, от 31.10.2018 № 852, от 08.10.2020 № 942, от 11.06.2021 № 425, от 07.12.2023 № 1392), следующие изменения:

1.1. в разделе 2 абзац шестой признать утратившим силу;

1.2. в разделе 3 абзац четвертый изложить в следующей редакции:

«Индекс потребительских цен – сводный индекс потребительских цен (среднегодовой), применяемый при планировании бюджета города Перми на очередной финансовый год и плановый период.»;

1.3. раздел 5 изложить в следующей редакции:

«V. Расчет объема субсидии»

Расчет объема субсидии в год производится по формуле:

$$S = \text{БРХД} \times K_0 \times K_m \times K_{\text{чс}} \times 12 \times \text{ИПЦ}, \text{ где}$$

S – объем субсидии в год;

БРХД – базовый размер расходов на финансовое обеспечение затрат, связанных с осуществлением хозяйственной деятельности территориального общественного самоуправления города Перми, в месяц;

БРХД составляет 24 319,15 руб.

K_0 – коэффициент охвата населения, проживающего в границах ТОС (граждан, достигших шестнадцатилетнего возраста и постоянно или преимущественно проживающих на соответствующей территории города Перми):

Коэффициент охвата населения, проживающего в границах ТОС	Охват населения, чел.
0,70	до 1 000
1,15	от 1 001 до 5 000
1,50	от 5 001 до 15 000
1,90	свыше 15 001

Данные об охвате населения, проживающего в границах ТОС (граждан, достигших шестнадцатилетнего возраста и постоянно или преимущественно проживающих на соответствующей территории города Перми), по состоянию на 01 мая года, в котором производится расчет объема субсидии (далее – Данные об охвате населения, текущий год), представляются территориальными органами администрации города Перми в управление по вопросам общественного самоуправления и межнациональным отношениям администрации города Перми до 01 июня текущего года. Данные об охвате населения представляются на основании сведений, содержащихся в информационных системах администрации города Перми «Система персонифицированного учета школьников» (в отношении граждан в возрасте от 16 до 18 лет) и «Учет избирателей» (в отношении граждан в возрасте от 18 лет и старше). Сведения, содержащиеся в информационной системе администрации города Перми «Система персонифицированного учета школьников», представляются департаментом образования администрации города Перми по запросу соответствующего территориального органа администрации города Перми в течение 5 рабочих дней со дня получения такого запроса;

12 – количество месяцев в году;

K_m – коэффициент размещения ТОС.

Коэффициент размещения ТОС в помещении общественного центра (K_m), применяемый к субсидии ТОС, расположенных в общественных центрах города Перми, считается равным 1.

Коэффициент размещения ТОС, не расположенных в помещениях общественных центров, рассчитан как удельный вес расходов на оплату коммунальных услуг и услуг по содержанию имущества в общем объеме расходов на 01 мая года, в котором утверждена настоящая Методика, и принимается равным 1,1;

$K_{чс}$ – коэффициент территориального расположения ТОС (принадлежность к территории частной застройки):

Коэффициент территориального расположения ТОС	Принадлежность к территории частной застройки, %
1,04	от 91-100
1,03	от 71-90
1,02	от 50-70
1,0	до 50 (преобладают многоквартирные дома)

Данные о принадлежности ТОС к территории частной застройки представляются территориальными органами администрации города Перми по состоянию на 01 мая года, в котором производится расчет объема субсидии;

ИПЦ – сводный индекс потребительских цен (среднегодовой), применяемый при планировании бюджета города Перми на очередной финансовый год и плановый период.

Расчет объема субсидии на финансовое обеспечение затрат, связанных с осуществлением хозяйственной деятельности ТОС на очередной финансовый год и плановый период, приведен в приложении к настоящей Методике.»;

1.4. приложение 1 изложить в редакции согласно приложению к настоящему постановлению;

1.5. приложение 2 признать утратившим силу.

2. Настоящее постановление вступает в силу со дня официального обнародования посредством официального опубликования в печатном средстве массовой информации «Официальный бюллетень органов местного самоуправления муниципального образования город Пермь».

3. Управлению по общим вопросам администрации города Перми обеспечить обнародование настоящего постановления посредством официального опубликования в печатном средстве массовой информации «Официальный бюллетень органов местного самоуправления муниципального образования город Пермь».

4. Информационно-аналитическому управлению администрации города Перми обеспечить обнародование настоящего постановления посредством официального опубликования в сетевом издании «Официальный сайт муниципального образования город Пермь www.gogodperm.ru».

5. Контроль за исполнением настоящего постановления возложить на заместителя главы администрации города Перми Трошкова С.В.

Глава города Перми

Э.О. Соснин



АДМИНИСТРАЦИЯ ГОРОДА ПЕРМИ ПОСТАНОВЛЕНИЕ

16.05.2024

№ 369

О внесении изменений в Порядок принятия решений о разработке муниципальных программ, их формирования и реализации, утвержденный постановлением администрации города Перми от 25.09.2013 № 781

В целях актуализации правовых актов администрации города Перми администрация города Перми ПОСТАНОВЛЯЕТ:

1. Внести изменения в Порядок принятия решений о разработке муниципальных программ, их формирования и реализации, утвержденный постановлением администрации города Перми от 25 сентября 2013 г. № 781 (в ред. от 31.12.2013 № 1283, от 28.02.2014 № 129, от 01.07.2014 № 433, от 16.12.2014 № 986, от 28.01.2015 № 52, от 29.06.2015 № 423, от 19.08.2015 № 576, от 30.09.2015 № 697, от 21.03.2016 № 185, от 27.07.2016 № 535, от 06.12.2016 № 1080, от 12.01.2017 № 24, от 26.07.2017 № 578, от 25.12.2017 № 1187, от 09.08.2018 № 527, от 19.10.2018 № 766, от 17.12.2018 № 992, от 21.01.2019 № 27, от 20.03.2019 № 23-П, от 22.04.2019 № 113-П, от 24.06.2019 № 301, от 27.08.2019 № 506, от 20.11.2019 № 916, от 10.01.2020 № 17, от 26.03.2020 № 275, от 24.08.2020 № 733, от 25.08.2020 № 739, от 19.01.2021 № 13, от 27.04.2021 № 305, от 06.07.2021 № 507, от 08.12.2021 № 1131, от 13.01.2022 № 15, от 25.03.2022 № 221, от 01.07.2022 № 563, от 18.10.2022 № 960, от 21.02.2023 № 134, от 24.03.2023 № 237, от 22.06.2023 № 527, от 20.09.2023 № 861, от 21.11.2023 № 1283), изложив пункт 1.6.1 в следующей редакции:

«1.6.1. ответственный руководитель – первый заместитель главы администрации города Перми, заместитель главы администрации города Перми, осуществляющий общее руководство (руководство) исполнителем программы в соответствии с распределением обязанностей между Главой города Перми и иными руководителями администрации города Перми;».

2. Настоящее постановление вступает в силу со дня официального обнародования посредством официального опубликования в печатном средстве массовой информации «Официальный бюллетень органов местного самоуправления муниципального образования город Пермь».

3. Управлению по общим вопросам администрации города Перми обеспечить обнародование настоящего постановления посредством официального опубликования в печатном средстве массовой информации «Официальный бюллетень органов местного самоуправления муниципального образования город Пермь».

4. Информационно-аналитическому управлению администрации города Перми обеспечить обнародование настоящего постановления посредством официального опубликования в сетевом издании «Официальный сайт муниципального образования город Пермь www.gorodperm.ru».

5. Контроль за исполнением настоящего постановления возложить на заместителя главы администрации города Перми Фурман Я.В.

Глава города Перми

Э.О. Соснин



АДМИНИСТРАЦИЯ ГОРОДА ПЕРМИ ПОСТАНОВЛЕНИЕ

16.05.2024

№ 370

О внесении изменений в муниципальную программу «Экономическое развитие города Перми», утвержденную постановлением администрации города Перми от 15.10.2021 № 874

В соответствии с Бюджетным кодексом Российской Федерации, Федеральным законом от 06 октября 2003 г. № 131-ФЗ «Об общих принципах организации местного самоуправления в Российской Федерации», Уставом города Перми, решением Пермской городской Думы от 28 августа 2007 г. № 185 «Об утверждении Положения о бюджете и бюджетном процессе в городе Перми», постановлением администрации города Перми от 25 сентября 2013 г. № 781 «Об утверждении Порядка принятия решений о разработке муниципальных программ, их формирования и реализации» администрация города Перми ПОСТАНОВЛЯЕТ:

1. Утвердить прилагаемые изменения в муниципальную программу «Экономическое развитие города Перми», утвержденную постановлением администрации города Перми от 15 октября 2021 г. № 874 (в ред. от 02.12.2021 № 1099, от 23.12.2021 № 1202, от 18.03.2022 № 188, от 29.03.2022 № 239, от 05.05.2022 № 340, от 01.06.2022 № 427, от 07.07.2022 № 585, от 31.08.2022 № 730, от 08.09.2022 № 771, от 14.10.2022 № 948, от 17.10.2022 № 957, от 25.11.2022 № 1190, от 08.12.2022 № 1265, от 26.12.2022 № 1363, от 19.01.2023 № 27, от 14.02.2023 № 102, от 07.04.2023 № 276, от 18.05.2023 № 397, от 08.06.2023 № 468, от 14.07.2023 № 602, от 20.07.2023 № 624, от 29.09.2023 № 927, от 13.10.2023 № 985, от 27.11.2023 № 1305, от 05.12.2023 № 1372, от 06.12.2023 № 1381, от 18.12.2023 № 1422, от 06.02.2024 № 79, от 13.03.2024 № 178).

2. Настоящее постановление вступает в силу со дня официального обнародования посредством официального опубликования в печатном средстве массовой информации «Официальный бюллетень органов местного самоуправления муниципального образования город Пермь».

3. Управлению по общим вопросам администрации города Перми обеспечить обнародование настоящего постановления посредством официального опубликования в печатном средстве массовой информации «Официальный бюллетень органов местного самоуправления муниципального образования город Пермь».

4. Информационно-аналитическому управлению администрации города Перми обеспечить обнародование настоящего постановления посредством официального опубликования в сетевом издании «Официальный сайт муниципального образования город Пермь www.gorodperm.ru».

5. Контроль за исполнением настоящего постановления возложить на заместителя главы администрации города Перми Фурман Я.В.

Глава города Перми

Э.О. Соснин

УТВЕРЖДЕНЫ
 постановлением администрации
 города Перми
 от 16.05.2024 № 370

ИЗМЕНЕНИЯ

в муниципальную программу «Экономическое развитие города Перми», утвержденную постановлением администрации города Перми от 15 октября 2021 г. № 874

1. В разделе «Паспорт муниципальной программы» строку 9 изложить в следующей редакции:

9	Объемы и источники финансирования программы (подпрограммы)	2022 год план	2023 год план	2024 год план	2025 год план	2026 год план
	программа, всего (тыс. руб.), в том числе	31 417,941	30 480,70401	29 526,030	27 750,600	27 750,600
	бюджет города Перми	31 417,941	30 480,70401	29 526,030	27 750,600	27 750,600
	подпрограмма 1.1, всего (тыс. руб.), в том числе	237,500	237,500	237,500	237,500	237,500
	бюджет города Перми	237,500	237,500	237,500	237,500	237,500
	подпрограмма 1.2, всего (тыс. руб.), в том числе	755,887	690,28965	710,000	760,000	760,000
	бюджет города Перми	755,887	690,28965	710,000	760,000	760,000
	подпрограмма 1.3, всего (тыс. руб.), в том числе	9 537,500	10 333,616	10 570,000	10 831,500	10 831,500
	бюджет города Перми	9 537,500	10 333,616	10 570,000	10 831,500	10 831,500
	подпрограмма 1.4, всего (тыс. руб.), в том числе	17 324,747	15 652,09836	14 357,530	12 270,600	12 270,600
	бюджет города Перми	17 324,747	15 652,09836	14 357,530	12 270,600	12 270,600
	подпрограмма 1.5, всего (тыс. руб.), в том числе	3 562,307	3 567,200	3 651,000	3 651,000	3 651,000
	бюджет города Перми	3 562,307	3 567,200	3 651,000	3 651,000	3 651,000

2. В разделе «Система программных мероприятий подпрограммы 1.2 «Формирование благоприятной инвестиционной среды» муниципальной программы «Экономическое развитие города Перми»:

2.1. строку 1.2.2.1.5.4 изложить в следующей редакции:

1.2.2.1.5.4	количество организованных форумов, презентационных мероприятий	ед.	2	2	2	2	ДЭП	бюджет го-рода Перми	382,600	318,80065	332,600	382,600
-------------	--	-----	---	---	---	---	-----	----------------------	---------	-----------	---------	---------

2.2. строки «Итого по мероприятию 1.2.2.1.5, в том числе по источникам финансирования», «Итого по основному мероприятию 1.2.2.1, в том числе по источникам финансирования», «Итого по задаче 1.2.2, в том числе по источникам финансирования», «Всего по подпрограмме 1.2, в том числе по источникам финан-сирования» изложить в следующей редакции:

Итого по мероприятию 1.2.2.1.5, в том числе по источникам финансирования	бюджет города Перми	656,887	591,28965	611,000	661,000	661,000
Итого по основному мероприятию 1.2.2.1, в том числе по источникам финан-сирования	бюджет города Перми	755,887	690,28965	710,000	760,000	760,000

Итого по задаче 1.2.2, в том числе по источникам финансирования	бюджет города Перми				755,887	690,28965	710,000	760,000
Всего по подпрограмме 1.2, в том числе по источникам финансирования	бюджет города Перми				755,887	690,28965	710,000	760,000

3. В разделе «Система программных мероприятий подпрограммы 1.4 «Развитие потребительского рынка» муниципальной программы «Экономическое развитие города Перми»:

3.1. строку 1.4.3.3.1 изложить в следующей редакции:

1.4.3.3.1.1	количество предприятий-участников конкурса	ед.	100	105	108	144	144	ДЭПП	бюджет города Перми	455,600	359,252	461,700	500,000
-------------	--	-----	-----	-----	-----	-----	-----	------	---------------------	---------	---------	---------	---------

3.2. строки «Итого по мероприятию 1.4.3.3.1, в том числе по источникам финансирования», «Итого по основному мероприятию 1.4.3.3, в том числе по источникам финансирования», «Итого по задаче 1.4.3, в том числе по источникам финансирования» изложить в следующей редакции:

Итого по мероприятию 1.4.3.3.1, в том числе по источникам финансирования	бюджет города Перми				455,600	359,252	461,700	500,000
Итого по основному мероприятию 1.4.3.3, в том числе по источникам финансирования	бюджет города Перми				455,600	359,252	461,700	500,000
Итого по задаче 1.4.3, в том числе по источникам финансирования	бюджет города Перми				455,600	359,252	461,700	500,000

3.3. строку 1.4.4.1.1 изложить в следующей редакции:

1.4.4.1.1	количество проведенных ярмарочных дней	ед.	187	429	206	206	МКУ	бюджет города Перми	8 244,366	8 435,421	8 449,600	8 461,000
-----------	--	-----	-----	-----	-----	-----	-----	---------------------	-----------	-----------	-----------	-----------

3.4. строку «Итого по мероприятию 1.4.4.1.1, в том числе по источникам финансирования» изложить в следующей редакции:

Итого по мероприятию 1.4.4.1.1, в том числе по источникам финансирования	бюджет города Перми				8 244,366	8 435,421	8 449,600	8 461,000
--	---------------------	--	--	--	-----------	-----------	-----------	-----------

3.5. строки «Итого по основному мероприятию 1.4.4.1, в том числе по источникам финансирования», «Итого по задаче 1.4.4, в том числе по источникам финансирования» изложить в следующей редакции:

Итого по основному мероприятию 1.4.4.1, в том числе по источникам финансирования	бюджет города Перми				9 302,105	10 241,61436	12 541,330	10 416,100
Итого по задаче 1.4.4, в том числе по источникам финансирования	бюджет города Перми				9 302,105	10 241,61436	12 541,330	10 416,100

3.6. строку «Всего по подпрограмме 1.4, в том числе по источникам финансирования» изложить в следующей редакции:

Всего по подпрограмме 1.4, в том числе по источникам финансирования	бюджет города Перми				17 324,747	15 652,09836	14 357,530	12 270,600
---	---------------------	--	--	--	------------	--------------	------------	------------

4. В разделе «Система программных мероприятий подпрограммы 1.5 «Развитие туризма в городе Перми» муниципальной программы «Экономическое развитие города Перми»:

4.1. строку 1.5.1.2.1.1 изложить в следующей редакции:

1.5.1.2.1.1	количество видов информационных материалов	ед.	4	6	4	3	3	ДЭПП	бюджет города Перми	412,307	319,873	438,500	401,000	401,000
-------------	--	-----	---	---	---	---	---	------	---------------------	---------	---------	---------	---------	---------

4.2. строку 1.5.1.2.1.3 изложить в следующей редакции:

1.5.1.2.1.3	количество организованных пресс-туров с участием журналистов средств массовой информации	ед.	1	1	1	1	1	ДЭПП	бюджет города Перми	450,000	547,250	612,500	650,000	650,000
-------------	--	-----	---	---	---	---	---	------	---------------------	---------	---------	---------	---------	---------

5. В приложении 2 строки 1.2.2.1.5.3, «Итого по мероприятию 1.2.2.1.5, в том числе по источникам финансирования», «Итого по основному мероприятию 1.2.2.1, в том числе по источникам финансирования», «Итого по задаче 1.2.2, в том числе по источникам финансирования», «Всего по подпрограмме 1.2, в том числе по источникам финансирования» изложить в следующей редакции:

1.2.2.1.5.3	Организация форумов, презентационных мероприятий	ДЭПП	09.01.2024	31.12.2024	количество организационных форумов, презентационных мероприятий	ед.	2	бюджет города Перми	332,600
Итого по мероприятию 1.2.2.1.5, в том числе по источникам финансирования									
Итого по основному мероприятию 1.2.2.1, в том числе по источникам финансирования									
Итого по задаче 1.2.2, в том числе по источникам финансирования									
Всего по подпрограмме 1.2, в том числе по источникам финансирования									

6. В приложении 4:

6.1. строку 1.4.3.3.1.1 изложить в следующей редакции:

1.4.3.3.1.1	Заключение муниципальных контрактов на закупку товаров (работ, услуг) для победителей и участников конкурса	ДЭПП	09.01.2024	30.11.2024	количество заключенных контрактов	ед.	2	бюджет города Перми	461,700
-------------	---	------	------------	------------	-----------------------------------	-----	---	---------------------	---------

6.2. строки «Итого по мероприятию 1.4.3.3.1, в том числе по источникам финансирования», «Итого по основному мероприятию 1.4.3.3, в том числе по источникам финансирования», «Итого по задаче 1.4.3, в том числе по источникам финансирования» изложить в следующей редакции:

Итого по мероприятию 1.4.3.3.1, в том числе по источникам финансирования									бюджет города Перми	461,700
Итого по основному мероприятию 1.4.3.3, в том числе по источникам финансирования									бюджет города Перми	461,700
Итого по задаче 1.4.3, в том числе по источникам финансирования									бюджет города Перми	461,700

6.3. строки 1.4.4.1.1.2, «Итого по мероприятию 1.4.4.1.1, в том числе по источникам финансирования» изложить в следующей редакции:

1.4.4.1.1.2	Организация и проведение ярмарочных дней	МКУ	01.01.2024	31.12.2024	количество проведенных ярмарочных дней	ед.	206	бюджет го-рода Перми	8 449,600
		МКУ	01.01.2024	31.12.2024	количество торговых мест, организованных на ярмарочных днях	ед.	4120	бюджет го-рода Перми	0,0
Итого по мероприятию 1.4.4.1.1, в том числе по источникам финансирования									8 449,600

6.4. строки «Итого по основному мероприятию 1.4.4.1, в том числе по источникам финансирования», «Итого по задаче 1.4.4, в том числе по источникам финансирования», «Всего по подпрограмме 1.4, в том числе по источникам финансирования» изложить в следующей редакции:

Итого по основному мероприятию 1.4.4.1, в том числе по источникам финансирования									12 541,330
Итого по задаче 1.4.4, в том числе по источникам финансирования									12 541,330
Всего по подпрограмме 1.4, в том числе по источникам финансирования									14 357,530

7. В приложении 5:

7.1. строку 1.5.1.2.1.1 изложить в следующей редакции:

1.5.1.2.1.1	Заключение муниципальных контрактов на изготовление, распространение информационных материалов в сфере туризма	ДЭПП	09.01.2024	30.03.2024	количество заключенных контрактов	ед.	2	бюджет го-рода Перми	0,0
		ДЭПП	01.04.2024	31.12.2024	количество видов информационных материалов	ед.	4	бюджет го-рода Перми	438,500

7.2. строку 1.5.1.2.1.3 изложить в следующей редакции:

1.5.1.2.1.3	Организация пресс-тура для журналистов средств массовой информации	ДЭПП	01.05.2024	30.06.2024	количество организованных пресс-туров с участием журналистов средств массовой информации	ед.	1	бюджет го-рода Перми	612,500
-------------	--	------	------------	------------	--	-----	---	----------------------	---------



АДМИНИСТРАЦИЯ ГОРОДА ПЕРМИ ПОСТАНОВЛЕНИЕ

16.05.2024

№ 371

О внесении изменений в муниципальную программу «Управление муниципальным имуществом города Перми», утвержденную постановлением администрации города Перми от 15.10.2021 № 875

В соответствии с Бюджетным кодексом Российской Федерации, Федеральным законом от 06 октября 2003 г. № 131-ФЗ «Об общих принципах организации местного самоуправления в Российской Федерации», Уставом города Перми, постановлением администрации города Перми от 25 сентября 2013 г. № 781 «Об утверждении Порядка принятия решений о разработке муниципальных программ, их формирования и реализации» администрация города Перми ПОСТАНОВЛЯЕТ:

1. Утвердить прилагаемые изменения в муниципальную программу «Управление муниципальным имуществом города Перми», утвержденную постановлением администрации города Перми от 15 октября 2021 г. № 875 (в ред. от 23.12.2021 № 1196, от 22.03.2022 № 199, от 12.10.2022 № 931, от 20.10.2022 № 1029, от 22.12.2022 № 1333, от 23.01.2023 № 35, от 20.04.2023 № 323, от 04.08.2023 № 663, от 19.10.2023 № 1116, от 15.11.2023 № 1258, от 26.12.2023 № 1476, от 02.02.2024 № 55).

2. Настоящее постановление вступает в силу со дня официального обнародования посредством официального опубликования в печатном средстве массовой информации «Официальный бюллетень органов местного самоуправления муниципального образования город Пермь».

3. Управлению по общим вопросам администрации города Перми обеспечить обнародование настоящего постановления посредством официального опубликования в печатном средстве массовой информации «Официальный бюллетень органов местного самоуправления муниципального образования город Пермь».

4. Информационно-аналитическому управлению администрации города Перми обеспечить обнародование настоящего постановления посредством официального опубликования в сетевом издании «Официальный сайт муниципального образования город Пермь www.gogodperm.ru».

5. Контроль за исполнением настоящего постановления возложить на первого заместителя главы администрации города Перми Андрианову О.Н.

Глава города Перми

Э.О. Соснин

УТВЕРЖДЕНЫ
постановлением администрации
города Перми
от 16.05.2024 № 371

ИЗМЕНЕНИЯ

в муниципальную программу «Управление муниципальным имуществом города Перми»,
утвержденную постановлением администрации города Перми от 15 октября 2021 г. № 875

1. В разделе «Паспорт муниципальной программы» строки 9, 10 изложить в следующей редакции:

9	Объемы и источники финансирования программы (подпрограммы)	2022 год		2023 год		2024 год		2025 год		2026 год	
		план	факт	план	факт	план	факт	план	факт	план	факт
	программа, всего (тыс. руб.), в том числе	97 299,230		124 659,197		148 307,987		171 043,800		207 107,800	
	бюджет города Перми	96 756,384		124 659,197		148 231,320		171 043,800		207 107,800	
	бюджет Пермского края (неиспользованные ассигнования отчетного года)	542,846		0,0		0,0		0,0		0,0	
	бюджет города Перми (неиспользованные ассигнования отчетного года)	0,0		0,0		76,667		0,0		0,0	
	подпрограмма 1.1, всего (тыс. руб.), в том числе	1 884,675		2 037,103		2 696,200		2 009,900		2 009,900	
	бюджет города Перми	1 884,675		2 037,103		2 696,200		2 009,900		2 009,900	
	подпрограмма 1.2, всего (тыс. руб.), в том числе	95 414,555		122 622,094		145 611,787		169 033,900		205 097,900	
	бюджет города Перми	94 871,709		122 622,094		145 535,120		169 033,900		205 097,900	
	бюджет Пермского края (неиспользованные ассигнования отчетного года)	542,846		0,0		0,0		0,0		0,0	
	бюджет города Перми (неиспользованные ассигнования отчетного года)	0,0		0,0		76,667		0,0		0,0	
10	Показатели конечного результата целей программы, в том числе:	2022 год		2023 год		2024 год		2025 год		2026 год	
	Объем неналоговых доходов бюджета города Перми, тыс. руб.	151 292,900		301 398,700		387 472,100		156 831,9000		148 252,700	

2. В разделе «Система программных мероприятий подпрограммы 1.2 «Содержание муниципального имущества» муниципальной программы «Управление муниципальным имуществом города Перми»:

2.1. строки 1.2.1.1.1, «Итого по мероприятию 1.2.1.1.1, в том числе по источникам финансирования» изложить в следующей редакции:

1.2.1.1.1.1	площадь обслуживаемых нежилых помещений, входящих в муниципальную казну, содержание которых осуществляется за счет средств бюджета города Перми	тыс. кв. м	79,4	100,8	90,2	90,2	90,2	90,2	МКУ «СМИ»	бюджет города Перми		42 795,047	50 057,510	47 058,200	47 058,200
										бюджет города Перми	бюджет города Перми (неиспользованные ассигнования отчетного года)				
										0,0	0,0	76,667	0,0	0,0	0,0

Итого по мероприятию 1.2.1.1.1, в том числе по источникам финансирования										Итого	42 795,047	50 057,510	59 736,667	47 058,200	47 058,200
бюджет города Перми										бюджет города Перми	42 795,047	50 057,510	59 660,000	47 058,200	47 058,200
бюджет города Перми (неиспользованные ассигнования отчетного года)										бюджет города Перми (неиспользованные ассигнования отчетного года)	0,0	0,0	76,667	0,0	0,0

2.2. строку 1.2.1.1.2.1 изложить в следующей редакции:

1.2.1.1.2.1	количество ОНМФ, приведенных в нормативное состояние	ед.	5	11	7	23	33	МКУ «СМИ»	бюджет города Перми	10 421,806	25 643,130	44 260,000	81 150,000	117 214,000
-------------	--	-----	---	----	---	----	----	-----------	---------------------	------------	------------	------------	------------	-------------

2.3. в графе 13 строки 1.2.1.1.3.1 цифры «39 635,200» заменить цифрами «41 615,120»;

2.4. в графе 13 строки «Итого по мероприятию 1.2.1.1.3, в том числе по источникам финансирования цифры «39 635,200» заменить цифрами «41 615,120»;

2.5. строки «Итого по основному мероприятию 1.2.1.1, в том числе по источникам финансирования», «Итого по задаче 1.2.1, в том числе по источникам финансирования», «Всего по подпрограмме 1.2, в том числе по источникам финансирования» изложить в следующей редакции:

Итого по основному мероприятию 1.2.1.1, в том числе по источникам финансирования										Итого	95 414,555	122 622,094	145 611,787	169 033,900	205 097,900
бюджет города Перми										бюджет города Перми	94 871,709	122 622,094	145 535,120	169 033,900	205 097,900
бюджет Пермского края (неиспользованные ассигнования отчетного года)										бюджет Пермского края (неиспользованные ассигнования отчетного года)	542,846	0,0	0,0	0,0	0,0
бюджет города Перми (неиспользованные ассигнования отчетного года)										бюджет города Перми (неиспользованные ассигнования отчетного года)	0,0	0,0	76,667	0,0	0,0
Итого по задаче 1.2.1, в том числе по источникам финансирования										Итого	95 414,555	122 622,094	145 611,787	169 033,900	205 097,900
бюджет города Перми										бюджет города Перми	94 871,709	122 622,094	145 535,120	169 033,900	205 097,900
бюджет Пермского края (неиспользованные ассигнования отчетного года)										бюджет Пермского края (неиспользованные ассигнования отчетного года)	542,846	0,0	0,0	0,0	0,0
бюджет города Перми (неиспользованные ассигнования отчетного года)										бюджет города Перми (неиспользованные ассигнования отчетного года)	0,0	0,0	76,667	0,0	0,0

Всего по подпрограмме 1.2, в том числе по источникам финансирования	Всего		95 414, 555	122 622, 094	145 611, 787	169 033, 900	205 097, 900
	бюджет города Перми		94 871, 709	122 622, 094	145 535, 120	169 033, 900	205 097, 900
	бюджет Пермского края (неиспользованные ассигнования отчетного года)		542,846	0,0	0,0	0,0	0,0
	бюджет города Перми (неиспользованные ассигнования отчетного года)		0,0	0,0	76,667	0,0	0,0

2.6. приложение изложить в следующей редакции:

**«ПЕРЕЧЕНЬ ОБЪЕКТОВ,
подлежащих капитальному ремонту за счет средств бюджета города Перми подпрограммы 1.2
«Содержание муниципального имущества» муниципальной программы
«Управление муниципальным имуществом города Перми»**

Код	Наименование подпрограммы, мероприятия, показателя непосредственного результата, объекта муниципальной собственности города Перми, место расположения	Период проведения капитального ремонта		Источник финансирования	Объем финансирования, тыс. руб.				
		срок начала	срок окончания		2022 год	2023 год	2024 год	2025 год	2026 год
1	2	3	4	5	6	7	8	9	10
1.2	Содержание муниципального имущества								
1.2.1.1.2	Реализация мероприятий по приведению в нормативное состояние ОНМФ								
1.2.1.1.2.1	количество ОНМФ, приведенных в нормативное состояние			бюджет города Перми	10 421, 806	25 643, 130	44260, 000	81 150, 000	117 214, 000
	защитное сооружение гражданской обороны (ГО), расположенное по адресу: г. Пермь, ул. Героев Хасана, 12	2021	2022	бюджет города Перми	2 626,160	-	-	-	-
	защитное сооружение ГО, расположенное по адресу: г. Пермь, пр. Комсомольский, 72 (№ 715)	2021	2022	бюджет города Перми	3 007,358	-	-	-	-
	защитное сооружение ГО, расположенное по адресу: г. Пермь, пр. Комсомольский, 70 (№ 808)	2021	2022	бюджет города Перми	1 464,818	-	-	-	-
	защитное сооружение гражданской обороны (ГО), расположенное по адресу: г. Пермь, ул. Куйбышева, 80 (№ 809)	2021	2022	бюджет города Перми	1 466,838	-	-	-	-

1	2	3	4	5	6	7	8	9	10
	защитное сооружение гражданской обороны (ГО), расположенное по адресу: г. Пермь, ул. Куйбышева, 80 (№ 810)	2021	2022	бюджет го-рода Пермь	1 670,529	-	-	-	-
	защитное сооружение ГО, расположенное по адресу: г. Пермь, ул. Ветлужская, 58 лит. А (разработка проектной документации)	2022	2022	бюджет го-рода Пермь	186,103	-	-	-	-
	защитное сооружение ГО, расположенное по адресу: г. Пермь, Комсомольский проспект, 86 (№ 628)	2023	2023	бюджет го-рода Пермь	-	2 252,329	-	-	-
	защитное сооружение ГО, расположенное по адресу: г. Пермь, Комсомольский проспект, 86 (№ 629)	2023	2023	бюджет го-рода Пермь	-	2 085,800	-	-	-
	защитное сооружение ГО, расположенное по адресу: г. Пермь, Комсомольский проспект, 86 (№ 630)	2023	2023	бюджет го-рода Пермь	-	2 649,537	-	-	-
	защитное сооружение ГО, расположенное по адресу: г. Пермь, Комсомольский проспект, 86 (№ 631)	2023	2023	бюджет го-рода Пермь	-	1 714,747	-	-	-
	защитное сооружение ГО, расположенное по адресу: г. Пермь, ул. Куйбышева, 38 (№ 205)	2023	2023	бюджет го-рода Пермь	-	2 413,009	-	-	-
	защитное сооружение ГО, расположенное по адресу: г. Пермь, ул. Веденева, 19 (№ 24)	2023	2023	бюджет го-рода Пермь	-	2 247,822	-	-	-
	защитное сооружение ГО, расположенное по адресу: г. Пермь, ул. Героев Хасана, 8 (№ 719)	2023	2023	бюджет го-рода Пермь	-	2 741,722	-	-	-
	защитное сооружение ГО, расположенное по адресу: г. Пермь, ул. Уральская, 109 (№ 129)	2023	2023	бюджет го-рода Пермь	-	2 835,353	-	-	-
	защитное сооружение ГО, расположенное по адресу: г. Пермь, ул. Уральская, 109 (№ 130)	2023	2023	бюджет го-рода Пермь	-	1 472,936	-	-	-
	защитное сооружение ГО, расположенное по адресу: г. Пермь, ул. Куйбышева, 107 (№ 648) (Разработка проектной документации)	2023	2023	бюджет го-рода Пермь	-	285,479	-	-	-
	защитное сооружение ГО, расположенное по адресу: г. Пермь, ул. Куйбышева, 107 (№ 649) (Разработка проектной документации)	2023	2023	бюджет го-рода Пермь	-	287,135	-	-	-
	защитное сооружение ГО, расположенное по адресу: г. Пермь, Комсомольский проспект, 49 (№ 803) (Разработка проектной документации)	2023	2023	бюджет го-рода Пермь	-	99,362	-	-	-
	защитное сооружение ГО, расположенное по адресу: г. Пермь, Комсомольский проспект, 49 (№ 804) (Разработка проектной документации)	2023	2023	бюджет го-рода Пермь	-	98,877	-	-	-
	защитное сооружение ГО, расположенное по адресу: г. Пермь, ул. Куйбышева, 86 (№ 653) (Разработка проектной документации)	2023	2023	бюджет го-рода Пермь	-	286,027	-	-	-

1	2	3	4	5	6	7	8	9	10
	защитное сооружение ГО, расположенное по адресу: г. Пермь, ул. Сибирская, 61 (№ 851 / 00183) (Разработка проектной документации)	2023	2023	бюджет года Пермь	-	239,601	-	-	-
	защитное сооружение ГО, расположенное по адресу: г. Пермь, ул. Куйбышева, 153 / ул.Новосибирская, 1 (№ 682) (Разработка проектной документации)	2023	2023	бюджет года Пермь	-	167,689	-	-	-
	защитное сооружение ГО, расположенное по адресу: г. Пермь, ул. Новосибирская, 4 (№ 688) (Разработка проектной документации)	2023	2023	бюджет года Пермь	-	167,343	-	-	-
	защитное сооружение ГО, расположенное по адресу: г. Пермь, ул. Мира, 61 (№ 420) (Разработка проектной документации)	2023	2023	бюджет года Пермь	-	424,463	-	-	-
	защитное сооружение ГО, расположенное по адресу: г. Пермь, ул. Мира, 61 (№ 421) (Разработка проектной документации)	2023	2023	бюджет года Пермь	-	427,337	-	-	-
	защитное сооружение ГО, расположенное по адресу: г. Пермь, ул. Космонавта Леонова, 23 (№ 428) (Разработка проектной документации)	2023	2023	бюджет года Пермь	-	263,959	-	-	-
	торговый павильон, расположенный по адресу: г. Пермь, ул. Крисанова, 12б	2023	2023	бюджет года Пермь	-	1 882,626	-	-	-
	торговый павильон, расположенный по адресу: г. Пермь, ул. Крисанова, 12в	2023	2023	бюджет года Пермь	-	599,977	-	-	-
	объект культурного наследия «Представительство компании «Зингер» по адресу: г. Пермь, ул. 1905 года, 18 (Разработка проектной документации)	2024	2024	бюджет года Пермь	-	-	3 110,000	-	-
	защитное сооружение ГО, расположенное по адресу: г. Пермь, ул. Сибирская, 1	2024	2024	бюджет года Пермь	-	-	6 348,433	-	-
	защитное сооружение ГО, расположенное по адресу: г. Пермь, ул. Куйбышева, 38 / Луначарского, 62в (№ 204)	2024	2024	бюджет года Пермь	-	-	3 287,670	-	-
	защитное сооружение ГО, расположенное по адресу: г. Пермь, ул. Куйбышева, 107 (№ 648)	2024	2024	бюджет года Пермь	-	-	4 193,964	-	-
	защитное сооружение ГО, расположенное по адресу: г. Пермь, ул. Куйбышева, 107 (№ 649)	2024	2024	бюджет года Пермь	-	-	5 118,470	-	-
	защитное сооружение ГО, расположенное по адресу: г. Пермь, ул. Соловьева, 3 (№ 00211-25 / 621) (Разработка проектной документации)	2024	2024	бюджет года Пермь	-	-	337,066	-	-

1	2	3	4	5	6	7	8	9	10
	защитное сооружение ГО, расположенное по адресу: г. Пермь, ул. Соловьева, 3 (№ 00212-25 / 622) (Разработка проектной документации)	2024	2024	бюджет города Перми	-	-	336,770	-	-
	защитное сооружение ГО, расположенное по адресу: г. Пермь, ул. Куйбышева, 38 / Луначарского, 62в (№ 204) (Разработка проектной документации)	2024	2024	бюджет города Перми	-	-	320,949	-	-
	защитное сооружение ГО, расположенное по адресу: г. Пермь, Комсомольский проспект, 88 (№ 670) (Разработка проектной документации)	2024	2024	бюджет города Перми	-	-	365,415	-	-
	защитное сооружение ГО, расположенное по адресу: г. Пермь, Комсомольский проспект, 88 (№ 676) (Разработка проектной документации)	2024	2024	бюджет города Перми	-	-	363,564	-	-
	защитное сооружение ГО, расположенное по адресу: г. Пермь, Комсомольский проспект, 80 (№ 635) (Разработка проектной документации)	2024	2024	бюджет города Перми	-	-	386,497	-	-
	защитное сооружение ГО, расположенное по адресу: г. Пермь, Комсомольский проспект, 80 (№ 636) (Разработка проектной документации)	2024	2024	бюджет города Перми	-	-	385,048	-	-
	защитное сооружение ГО, расположенное по адресу: г. Пермь, Комсомольский проспект, 80 (№ 637) (Разработка проектной документации)	2024	2024	бюджет города Перми	-	-	381,425	-	-
	защитное сооружение ГО, расположенное по адресу: г. Пермь, ул. 25 Октября, 4 (Разработка проектной документации, ремонт)	2024	2024	бюджет города Перми	-	-	6 788,135	-	-
	защитное сооружение ГО, расположенное по адресу: г. Пермь, ул. Куйбышева, 153 / ул. Новосибирская, 1 (№ 00238-25 / 682)	2024	2024	бюджет города Перми	-	-	5 641,769	-	-
	защитное сооружение ГО, расположенное по адресу: г. Пермь, ул. космонавта Леонова, 23 (№ 00313-25 / 428)	2024	2024	бюджет города Перми	-	-	5 444,805	-	-
	защитное сооружение ГО, расположенное по адресу: г. Пермь, Комсомольский проспект, 84 (№ 00226-25 / 632) (Разработка проектной документации)	2024	2024	бюджет города Перми	-	-	376,986	-	-
	защитное сооружение ГО, расположенное по адресу: г. Пермь, Комсомольский проспект, 84 (№ 00245-25 / 633) (Разработка проектной документации)	2024	2024	бюджет города Перми	-	-	377,066	-	-

1	2	3	4	5	6	7	8	9	10
	защитное сооружение ГО, расположенное по адресу: г. Пермь, ул. Соловьева, 6 (№ 00213-25 / 624) (Разработка проектной документации)	2024	2024	бюджет города Перми			350,438	-	
	защитное сооружение ГО, расположенное по адресу: г. Пермь, ул. Соловьева, 6 (№ 00214-25 / 623) (Разработка проектной документации)	2024	2024	бюджет города Перми			345,530	-	
	защитное сооружение ГО, расположенное по адресу: г. Пермь, ул. Ветлужская, 58 (№ 301)	2025	2025	бюджет города Перми	-	-	-	18 963, 802	-
	защитное сооружение ГО, расположенное по адресу: г. Пермь, Комсомольский проспект, 62 (№ 00236-25 / 672)	2025	2025	бюджет города Перми	-	-	-	3 718,016	-
	защитное сооружение ГО, расположенное по адресу: г. Пермь, Комсомольский проспект, 67 (№ 00185-25 / 860 / 00185)	2025	2025	бюджет города Перми	-	-	-	3 644,368	-
	защитное сооружение ГО, расположенное по адресу: г. Пермь, Комсомольский проспект, 71 (№ 00217-25 / 638)	2025	2025	бюджет города Перми	-	-	-	3 551,715	-
	защитное сооружение ГО, расположенное по адресу: г. Пермь, Комсомольский проспект, 75 (№ 00220-25 / 651)	2025	2025	бюджет города Перми	-	-	-	1 050,072	-
	защитное сооружение ГО, расположенное по адресу: г. Пермь, Комсомольский проспект, 75 (№ 00221-25 / 652)	2025	2025	бюджет города Перми	-	-	-	988,303	-
	защитное сооружение ГО, расположенное по адресу: г. Пермь, Комсомольский проспект, 76 (№ 00234-25 / 814)	2025	2025	бюджет города Перми	-	-	-	3 922,328	-
	защитное сооружение ГО, расположенное по адресу: г. Пермь, Комсомольский проспект, 76 (№ 00235-25 / 815)	2025	2025	бюджет города Перми	-	-	-	2 686,949	-
	защитное сооружение ГО, расположенное по адресу: г. Пермь, Комсомольский проспект, 80 (№ 00224-25 / 636)	2025	2025	бюджет города Перми	-	-	-	3 582,599	-
	защитное сооружение ГО, расположенное по адресу: г. Пермь, Комсомольский проспект, 80 (№ 00222-25 / 635)	2025	2025	бюджет города Перми	-	-	-	3 984, 097	-
	защитное сооружение ГО, расположенное по адресу: г. Пермь, Комсомольский проспект, 80 (№ 00223-25 / 637)	2025	2025	бюджет города Перми	-	-	-	2 038,375	-

1	2	3	4	5	6	7	8	9	10
	защитное сооружение ГО, расположенное по адресу: г. Пермь, Комсомольский проспект, 84 (№ 00226-25 / 632)	2025	2025	бюджет города Перми	-	-	-	1 945,722	-
	защитное сооружение ГО, расположенное по адресу: г. Пермь, Комсомольский проспект, 84 (№ 00245-25 / 633)	2025	2025	бюджет города Перми	-	-	-	1 976,606	-
	защитное сооружение ГО, расположенное по адресу: г. Пермь, Комсомольский проспект, 88 (№ 00253-25 / 670)	2025	2025	бюджет города Перми	-	-	-	1 142,726	-
	защитное сооружение ГО, расположенное по адресу: г. Пермь, Комсомольский проспект, 88 (№ 00254-25 / 676)	2025	2025	бюджет города Перми	-	-	-	1 976,606	-
	защитное сооружение ГО, расположенное по адресу: г. Пермь, ул. Соловьева, 6 (№ 00213-25 / 624)	2025	2025	бюджет города Перми	-	-	-	4 353,978	-
	защитное сооружение ГО, расположенное по адресу: г. Пермь, ул. Сибирская, 61 (№ 00183-25 / 851 / 00183)	2025	2025	бюджет города Перми	-	-	-	3 119,332	-
	защитное сооружение ГО, расположенное по адресу: г. Пермь, ул. Куйбышева, 86 / ул. Юрия Смирнова, 12 (№ 00256-25 / 653)	2025	2025	бюджет города Перми	-	-	-	3 304,639	-
	защитное сооружение ГО, расположенное по адресу: г. Пермь, ул. Комсомольский проспект, 65 (№807)	2025	2025	бюджет города Перми	-	-	-	2 995,794	-
	защитное сооружение ГО, расположенное по адресу: г. Пермь, ул. Комсомольский проспект, 82 (№ 634)	2025	2025	бюджет города Перми	-	-	-	3 737,021	-
	защитное сооружение ГО, расположенное по адресу: г. Пермь, ул. Новосибирская, 4 (№ 00244-25 / 688)	2025	2025	бюджет города Перми	-	-	-	2 841,372	-
	защитное сооружение ГО, расположенное по адресу: г. Пермь, Комсомольский проспект, 71 (№ 00218-25 / 639)	2025	2025	бюджет города Перми	-	-	-	3 489,946	-
	защитное сооружение ГО, расположенное по адресу: г. Пермь, ул. Куйбышева, 155 (№ 00239-25 / 683)	2025	2025	бюджет города Перми	-	-	-	2 135,634	-
	защитное сооружение ГО, расположенное по адресу: г. Пермь, ул. Нефтяников, 17 (№ 00304-25 / 413)	2026	2026	бюджет города Перми	-	-	-	-	2 903,141

1	2	3	4	5	6	7	8	9	10
	защитное сооружение ГО, расположенное по адресу: г. Пермь, ул. Нефтяников, 28 (№ 00305-25 / 414)	2026	2026	бюджет города Перми	-	-	-	-	2 810,487
	защитное сооружение ГО, расположенное по адресу: г. Пермь, ул. Нефтяников, 32 (№ 00306-25 / 415)	2026	2026	бюджет города Перми	-	-	-	-	4 848,863
	защитное сооружение ГО, расположенное по адресу: г. Пермь, ул. Мира, 61 (№ 00308-25 / 420)	2026	2026	бюджет города Перми	-	-	-	-	2 069,260
	защитное сооружение ГО, расположенное по адресу: г. Пермь, ул. Мира, 61 (№ 00309-25 / 421)	2026	2026	бюджет города Перми	-	-	-	-	3 273,754
	защитное сооружение ГО, расположенное по адресу: г. Пермь, ул. Карпинского, 64 (№ 00319-25 / 465)	2026	2026	бюджет города Перми	-	-	-	-	2 841,372
	защитное сооружение ГО, расположенное по адресу: г. Пермь, ул. Карпинского, 68 (№ 00317-25 / 457)	2026	2026	бюджет города Перми	-	-	-	-	2 656,065
	защитное сооружение ГО, расположенное по адресу: г. Пермь, ул. Карпинского, 76 (№ 00318-25 / 458)	2026	2026	бюджет города Перми	-	-	-	-	2 841,372
	защитное сооружение ГО, расположенное по адресу: г. Пермь, ул. Качалова, 32 (№ 00314-25 / 429)	2026	2026	бюджет города Перми	-	-	-	-	4 243,052
	защитное сооружение ГО, расположенное по адресу: г. Пермь, ул. Мира, 65 (№ 00310-25 / 422)	2026	2026	бюджет города Перми	-	-	-	-	4 416,480
	защитное сооружение ГО, расположенное по адресу: г. Пермь, ул. Мира, 67/1 (№ 00312-25 / 423)	2026	2026	бюджет города Перми	-	-	-	-	4 416,480
	защитное сооружение ГО, расположенное по адресу: г. Пермь, ул. Мира, 98 (№ 00338-25 / 430)	2026	2026	бюджет города Перми	-	-	-	-	3 829,675
	защитное сооружение ГО, расположенное по адресу: г. Пермь, ул. Героев Хасана, 16 / ул. Соловьева, 1 (№ 00252-25 / 646)	2026	2026	бюджет города Перми	-	-	-	-	3 737,021
	защитное сооружение ГО, расположенное по адресу: г. Пермь, ул. Куйбышева, 151 лит. А (№ 00182-25 / 681)	2026	2026	бюджет города Перми	-	-	-	-	8 462,346
	защитное сооружение ГО, расположенное по адресу: г. Пермь, ул. Куйбышева, 157 (№ 00240-25 / 684)	2026	2026	бюджет города Перми	-	-	-	-	4 725,325
	защитное сооружение ГО, расположенное по адресу: г. Пермь, ул. Куйбышева, 157 (№ 00241-25 / 685)	2026	2026	бюджет города Перми	-	-	-	-	5 312,130
	защитное сооружение ГО, расположенное по адресу: г. Пермь, ул. Куйбышева, 159 (№ 00242-25 / 686)	2026	2026	бюджет города Перми	-	-	-	-	2 192,798
	защитное сооружение ГО, расположенное по адресу: г. Пермь, ул. Соловьева, 6 (№ 00214-25 / 623)	2026	2026	бюджет города Перми	-	-	-	-	3 366,408

1	2	3	4	5	6	7	8	9	10
	защитное сооружение ГО, расположенное по адресу: г. Пермь, ул. Соловьева, 12 (№ 00263-25 / 655)	2026	2026	бюджет города Перми	-	-	-	-	3 057,563
	защитное сооружение ГО, расположенное по адресу: г. Пермь, ул. Соловьева, 14 (№ 00215-25 / 656)	2026	2026	бюджет города Перми	-	-	-	-	3 273,754
	защитное сооружение ГО, расположенное по адресу: г. Пермь, ул. Юрия Смирнова, 3 / Комсомольский проспект, 78 (№ 00261-25 / 817)	2026	2026	бюджет города Перми	-	-	-	-	2 872,256
	защитное сооружение ГО, расположенное по адресу: г. Пермь, ул. Юрия Смирнова, 3 / Комсомольский проспект, 78 (№ 00260-25/818)	2026	2026	бюджет города Перми	-	-	-	-	3 644,368
	защитное сооружение ГО, расположенное по адресу: г. Пермь, ул. Мира, 67/2 (№ 00311-25 / 424)	2026	2026	бюджет города Перми	-	-	-	-	4 540,018
	защитное сооружение ГО, расположенное по адресу: г. Пермь, ул. Мира, 98 (№ 00337-25 / 431)	2026	2026	бюджет города Перми	-	-	-	-	3 829,675
	защитное сооружение ГО, расположенное по адресу: г. Пермь, ул. Нефтяников, 2а (№ 00300-25 / 409)	2026	2026	бюджет города Перми	-	-	-	-	2 316,336
	защитное сооружение ГО, расположенное по адресу: г. Пермь, ул. Нефтяников, 12 (№ 00301-25 / 410)	2026	2026	бюджет города Перми	-	-	-	-	2 347,220
	защитное сооружение ГО, расположенное по адресу: г. Пермь, ул. Нефтяников, 16 (№ 00302-25 / 411)	2026	2026	бюджет города Перми	-	-	-	-	2 748,718
	защитное сооружение ГО, расположенное по адресу: г. Пермь, ул. Нефтяников, 26 (№ 00303-25 / 412)	2026	2026	бюджет города Перми	-	-	-	-	2 223,682
	защитное сооружение ГО, расположенное по адресу: г. Пермь, ул. Чайковского, 19 / ул. Кавалерийская, 11 (№ 00320-25 / 436)	2026	2026	бюджет города Перми	-	-	-	-	3 273,754
	защитное сооружение ГО, расположенное по адресу: г. Пермь, Комсомольский проспект, 58 (№ 00230-25 / 805)	2026	2026	бюджет города Перми	-	-	-	-	3 454,457
	защитное сооружение ГО, расположенное по адресу: г. Пермь, ул. Анвара Гагаулина, 3 (№ 00243-25 / 687)	2026	2026	бюджет города Перми	-	-	-	-	2 810,487
	защитное сооружение ГО, расположенное по адресу: г. Пермь, ул. Героев Хасана, 10 (№ 00250-25627 / 811)	2026	2026	бюджет города Перми	-	-	-	-	5 466,552
	защитное сооружение ГО, расположенное по адресу: г. Пермь, ул. Куйбышева, 55 (№ 00265-25 / 811)	2026	2026	бюджет города Перми	-	-	-	-	2 409,131

3. В разделе «Таблица показателей конечного результата муниципальной программы «Управление муниципальным имуществом города Перми» строку:

Объем неналоговых доходов бюджета города Перми	тыс. руб.	151 292,900	301 398,700	193 393,500	175 157,200	159 247,900
--	-----------	-------------	-------------	-------------	-------------	-------------

изложить в следующей редакции:

Объем неналоговых доходов бюджета города Перми	тыс. руб.	151 292,900	301 398,700	387 472,100	156 831,900	148 252,700
--	-----------	-------------	-------------	-------------	-------------	-------------

4. В приложении 2:

4.1. после строки 1.2.1.1.1.1 дополнить строкой 1.2.1.1.1.2 следующего содержания:

1.2.1.1.1.2	Выполнение работ по текущему ремонту в рамках заключенных контрактов	МКУ «СМИ»	01.03.2024	31.12.2024	количество заключенных муниципальных контрактов на выполнение работ по текущему ремонту (невывполнение показателя за 2023 год)	ед.	1	бюджет города Перми (неиспользованные ассигнования отчетного года)	76,667
-------------	--	-----------	------------	------------	--	-----	---	--	--------

4.2. строку «Итого по мероприятию 1.2.1.1.1, в том числе по источникам финансирования» изложить в следующей редакции:

Итого по мероприятию 1.2.1.1.1, в том числе по источникам финансирования	Итого	59 736,667
	бюджет города Перми	59 660,000
	бюджет города Перми (неиспользованные ассигнования отчетного года)	76,667

4.3 в графе 8 строки 1.2.1.1.2.1 цифру «5» заменить цифрой «7»;

4.4 в графе 8 строки 1.2.1.1.2.2 цифры «10» заменить цифрами «14»;

4.5. в графе 10 строки 1.2.1.1.3.1 цифры «39 635,200» заменить цифрами «41 615,120»;

4.6. в графе 10 строки «Итого по мероприятию 1.2.1.1.3, в том числе по источникам финансирования» цифры «39 635,200» заменить цифрами «41 615,120»;

4.7. строки «Итого по основному мероприятию 1.2.1.1, в том числе по источникам финансирования», «Итого по задаче 1.2.1, в том числе по источникам финансирования», «Всего по подпрограмме 1.2, в том числе по источникам финансирования» изложить в следующей редакции:

Итого по основному мероприятию 1.2.1.1, в том числе по источникам финансирования	Итого	95 414,555	122 622,094	145 611,787	169 033,900	205 097,900
	бюджет города Перми	94 871,709	122 622,094	145 535,120	169 033,900	205 097,900
	бюджет Пермского края (неиспользованные ассигнования отчетного года)	542,846	0,0	0,0	0,0	0,0
	бюджет города Перми (неиспользованные ассигнования отчетного года)	0,0	0,0	76,667	0,0	0,0

Итого по задаче 1.2.1, в том числе по источникам финансирования	Итого	95 414, 555	122 622, 094	145 611, 787	169 033, 900	205 097, 900
	бюджет города Перми	94 871, 709	122 622, 094	145 535, 120	169 033, 900	205 097, 900
	бюджет Пермского края (неиспользованные ассигнования отчетного года)	542,846	0,0	0,0	0,0	0,0
Всего по подпрограмме 1.2, в том числе по источникам финансирования	бюджет города Перми (неиспользованные ассигнования отчетного года)	0,0	0,0	76,667	0,0	0,0
	Всего	95 414, 555	122 622, 094	145 611, 787	169 033, 900	205 097, 900
	бюджет города Перми	94 871, 709	122 622, 094	145 535, 120	169 033, 900	205 097, 900
	бюджет Пермского края (неиспользованные ассигнования отчетного года)	542,846	0,0	0,0	0,0	0,0
	бюджет города Перми (неиспользованные ассигнования отчетного года)	0,0	0,0	76,667	0,0	0,0



АДМИНИСТРАЦИЯ ГОРОДА ПЕРМИ ПОСТАНОВЛЕНИЕ

16.05.2024

№ 372

О внесении изменений в постановление администрации города Перми от 22.11.2005 № 2735 «Об утверждении перечней и проектов границ общих и индивидуальных санитарно-защитных зон промышленных предприятий и объектов, расположенных на территории города Перми»

В соответствии с Федеральным законом от 06 октября 2003 г. № 131-ФЗ «Об общих принципах организации местного самоуправления в Российской Федерации», Уставом города Перми, решениями заместителя Главного государственного санитарного врача по Пермскому краю от 27 марта 2024 г. № 28, от 10 апреля 2024 г. № 38, на основании писем Управления Федеральной службы по надзору в сфере защиты прав потребителей и благополучия человека по Пермскому краю от 09 ноября 2022 г. № 59-00-10/05-31301-2022, от 25 апреля 2024 г. № 59-00-10/10-11185-2024, результатов исследований и измерений атмосферного воздуха, уровней физического воздействия на атмосферный воздух, представленных письмом Щепиной Анны Геннадьевны от 26 апреля 2024 г. № 059-33-01-19/1-86, в целях актуализации правовой базы администрации города Перми администрация города Перми ПОСТАНОВЛЯЕТ:

1. Внести в перечень промышленных районов, общих и индивидуальных санитарно-защитных зон промышленных предприятий и объектов промышленных районов города Перми, утвержденный постановлением администрации города Перми от 22 ноября 2005 г. № 2735 «Об утверждении перечней и проектов границ общих и индивидуальных санитарно-защитных зон промышленных предприятий и объектов, расположенных на территории города Перми» (в ред. от 28.07.2006 № 1311, от 26.01.2007 № 17, от 12.02.2007 № 39, от 30.10.2008 № 1035, от 30.10.2008 № 1037, от 18.02.2009 № 69, от 29.12.2011 № 56, от 23.04.2012 № 185, от 07.09.2012 № 524, от 21.09.2012 № 559, от 16.11.2012 № 779, от 28.03.2013 № 199, от 16.10.2013 № 858, от 07.11.2013 № 961, от 16.12.2013 № 1176, от 28.04.2014 № 294, от 30.05.2014 № 358, от 11.09.2014 № 614, от 29.01.2015 № 55, от 04.06.2015 № 348, от 03.08.2015 № 518, от 29.10.2015 № 889, от 02.02.2016 № 66, от 11.03.2016 № 151, от 12.09.2016 № 678, от 23.03.2017 № 214, от 11.04.2017 № 278, от 14.06.2017 № 458, от 27.12.2017 № 1209, от 03.08.2018 № 522, от 26.02.2019 № 127, от 09.04.2019 № 83-П, от 25.04.2019 № 132-П, от 05.07.2019 № 357, от 07.05.2020 № 417, от 30.09.2020 № 911, от 15.01.2021 № 9, от 16.06.2021 № 440, от 30.08.2021 № 635, от 12.10.2021 № 843, от 29.12.2021 № 1256, от 20.01.2022 № 27, от 04.05.2022 № 334, от 02.08.2022 № 651, от 05.12.2022 № 1234, от 13.12.2022 № 1290, от 23.01.2023 № 36, от 04.04.2023 № 267, от 27.04.2023 № 343, от 25.07.2023 № 630, от 20.09.2023 № 870, от 18.10.2023 № 1079, от 21.11.2023 № 1293, от 19.12.2023 № 1437, от 04.04.2024 № 246), следующие изменения:

1.1. пункт 1.2.53 признать утратившим силу;

1.2. пункт 2.2.1 признать утратившим силу.

2. Внести в перечень коммунально-складских районов, общих и индивидуальных санитарно-защитных зон промышленных предприятий и объектов коммунально-складских районов города Перми, утвержденный постановлением администрации города Перми от 22 ноября 2005 г. № 2735 «Об утверждении перечней и проектов границ общих и индивидуальных санитарно-защитных зон промышленных предприятий и объектов, расположенных на территории города Перми» (в ред. от 28.07.2006 № 1311, от 26.01.2007 № 17, от 12.02.2007 № 39, от 30.10.2008 № 1035, от 30.10.2008 № 1037, от 18.02.2009 № 69, от 29.12.2011 № 56, от 23.04.2012 № 185, от 07.09.2012 № 524, от 21.09.2012 № 559, от 16.11.2012 № 779, от 28.03.2013 № 199, от 16.10.2013 № 858, от 07.11.2013 № 961, от 16.12.2013 № 1176, от 28.04.2014 № 294, от 30.05.2014 № 358, от 11.09.2014 № 614, от 29.01.2015 № 55, от 04.06.2015 № 348, от 03.08.2015 № 518, от 29.10.2015 № 889, от 02.02.2016 № 66, от 11.03.2016 № 151, от 12.09.2016 № 678, от 23.03.2017 № 214, от 11.04.2017 № 278, от 14.06.2017 № 458, от 27.12.2017 № 1209, от 03.08.2018 № 522, от 26.02.2019 № 127, от 09.04.2019 № 83-П, от 25.04.2019 № 132-П, от 05.07.2019 № 357, от 07.05.2020 № 417, от 30.09.2020 № 911, от 15.01.2021 № 9, от 16.06.2021 № 440, от 30.08.2021 № 635, от 12.10.2021 № 843, от 29.12.2021 № 1256, от 20.01.2022 № 27, от 04.05.2022 № 334, от 02.08.2022 № 651, от 05.12.2022 № 1234, от 13.12.2022 № 1290, от 23.01.2023 № 36, от 04.04.2023 № 267, от 27.04.2023 № 343, от 25.07.2023 № 630, от 20.09.2023 № 870, от 18.10.2023 № 1079, от 21.11.2023 № 1293, от 19.12.2023 № 1437, от 04.04.2024 № 246), следующие изменения:

2.1. пункт 1.2.3 признать утратившим силу;

2.2. пункт 5.2.20 признать утратившим силу.

3. Настоящее постановление вступает в силу со дня официального обнародования посредством официального опубликования в печатном средстве массовой информации «Официальный бюллетень органов местного самоуправления муниципального образования город Пермь».

4. Управлению по общим вопросам администрации города Перми обеспечить обнародование настоящего постановления посредством официального опубликования в печатном средстве массовой информации «Официальный бюллетень органов местного самоуправления муниципального образования город Пермь».

5. Информационно-аналитическому управлению администрации города Перми обеспечить обнародование настоящего постановления посредством официального опубликования в сетевом издании «Официальный сайт муниципального образования город Пермь www.gorodperm.ru».

6. Контроль за исполнением настоящего постановления возложить на первого заместителя главы администрации города Перми Андрианову О.Н.

Глава города Перми

Э.О. Соснин



АДМИНИСТРАЦИЯ ГОРОДА ПЕРМИ ПОСТАНОВЛЕНИЕ

16.05.2024

№ 373

О внесении изменений в постановление администрации города Перми от 23.03.2020 № 261 «Об учреждении ежегодной премии «Лучший преподаватель учреждения дополнительного образования в сфере культуры города Перми»

В целях актуализации правовых актов администрации города Перми администрация города Перми ПОСТАНОВЛЯЕТ:

1. Внести изменения в Порядок присуждения и выплаты ежегодной премии «Лучший преподаватель учреждения дополнительного образования в сфере культуры города Перми», утвержденный постановлением администрации города Перми от 23 марта 2020 г. № 261 «Об учреждении ежегодной премии «Лучший преподаватель учреждения дополнительного образования в сфере культуры города Перми» (в ред. от 09.06.2021 № 418, от 20.07.2022 № 615, от 04.08.2023 № 665), изложив в редакции согласно приложению к настоящему постановлению.

2. Внести в Положение о комиссии по присуждению ежегодной премии «Лучший преподаватель учреждения дополнительного образования в сфере культуры города Перми», утвержденное постановлением администрации города Перми от 23 марта 2020 г. № 261 «Об учреждении ежегодной премии «Лучший преподаватель учреждения дополнительного образования в сфере культуры города Перми» (в ред. от 09.06.2021 № 418, от 20.07.2022 № 615, от 04.08.2023 № 665), следующие изменения:

2.1. абзац пятый пункта 1.5 признать утратившим силу;

2.2. пункт 2.6 изложить в следующей редакции:

«2.6. Решение о присвоении звания Лауреата Премии и присуждении Премии либо об отказе в присвоении звания Лауреата Премии и присуждении Премии принимается по результатам набранных преподавателями баллов. В случае, если несколько преподавателей набрали наибольшее по отношению к другим и равное между собой количество баллов, и их количество превышает предельные значения, установленные пунктом 6.1 Порядка присуждения и выплаты ежегодной премии «Лучший преподаватель учреждения дополнительного образования в сфере культуры города Перми», утвержденного постановлением администрации города Перми от 23 марта 2020 г. № 261, решение о присвоении звания Лауреата Премии и присуждении Премии либо об отказе в присвоении звания Лауреата Премии и присуждении Премии принимается путем открытого голосования большинством голосов от числа присутствующих на заседании членов Комиссии.»

3. Внести в состав комиссии по присуждению ежегодной премии «Лучший преподаватель учреждения дополнительного образования в сфере культуры города Перми», утвержденный постановлением администрации города Перми от 23 марта 2020 г. № 261 «Об учреждении ежегодной премии «Лучший преподаватель учреждения дополнительного образования в сфере культуры города Перми» (в ред. от 09.06.2021 № 418, от 20.07.2022 № 615, от 04.08.2023 № 665), следующие изменения:

3.1. позицию:

«Председатель:

Грибанов

Алексей Анатольевич

- заместитель главы администрации города Перми»

изложить в следующей редакции:

«Председатель:

Мальцева

Екатерина Дмитриевна

- заместитель главы администрации города Перми»;

3.2. исключить из состава комиссии Дробышеву-Разумовскую Л.И.

4. Настоящее постановление вступает в силу со дня официального обнародования посредством официального опубликования в печатном средстве массовой информации «Официальный бюллетень органов местного самоуправления муниципального образования город Пермь».

5. Управлению по общим вопросам администрации города Перми обеспечить обнародование настоящего постановления посредством официального опубликования в печатном средстве массовой информации «Официальный бюллетень органов местного самоуправления муниципального образования город Пермь».

6. Информационно-аналитическому управлению администрации города Перми обеспечить обнародование настоящего постановления посредством официального опубликования в сетевом издании «Официальный сайт муниципального образования город Пермь www.gorodperm.ru».

7. Контроль за исполнением настоящего постановления возложить на заместителя главы администрации города Перми Мальцеву Е.Д.

Глава города Перми

Э.О. Соснин

Приложение
к постановлению администрации
города Перми
от 16.05.2024 № 373

**ПОРЯДОК
присуждения и выплаты ежегодной премии «Лучший преподаватель учреждения
дополнительного образования в сфере культуры города Перми»**

I. Общие положения

1.1. Порядок присуждения и выплаты ежегодной премии «Лучший преподаватель учреждения дополнительного образования в сфере культуры города Перми» (далее – Порядок, Премия) определяет условия присуждения и выплаты за счет средств бюджета города Перми Премии лучшим преподавателям муниципальных образовательных учреждений дополнительного образования в сфере культуры города Перми (далее – Преподаватели).

II. Этапы проведения оценки деятельности Преподавателей

2.1. Премия присуждается по итогам оценки деятельности Преподавателей.

2.2. Оценка деятельности Преподавателей проводится в 2 этапа:

2.2.1. заочный этап;

2.2.2. очный этап.

2.3. Кандидатуры Преподавателей, претендующих на присуждение Премии, выдвигаются руководителями учреждений дополнительного образования в сфере культуры города Перми.

2.4. Выдвижение кандидатур Преподавателей на присуждение Премии осуществляется по одной из трех номинаций. Выдвижение кандидатур Преподавателей на присуждение Премии по нескольким номинациям одновременно не допускается.

III. Порядок проведения заочного этапа

3.1. Для выдвижения кандидатуры Преподавателя на присуждение Премии (далее – Кандидат) руководители

учреждений дополнительного образования в сфере культуры города Перми в период с 01 сентября по 10 сентября текущего года представляют в департамент культуры и молодежной политики администрации города Перми ходатайство о присуждении Премии по форме согласно приложению 1 к настоящему Порядку (далее – ходатайство). Ходатайства, представленные в департамент культуры и молодежной политики администрации города Перми позже установленного срока, не рассматриваются.

3.2. К ходатайству прилагаются следующие документы:

согласие на обработку персональных данных по форме согласно приложению 2 к настоящему Порядку;

информационная карта Кандидата согласно приложению 3 к настоящему Порядку;

портфолио Кандидата с приложением подтверждающих документов, указанных в приложении 4 к настоящему

Порядку;

копия документа, удостоверяющего личность Кандидата;

протокол заседания педагогического совета учреждения дополнительного образования в сфере культуры города Перми, выдвинувшего Кандидата.

3.3. Все представленные копии должны быть заверены руководителями учреждений дополнительного образования в сфере культуры города Перми, выдвинувшими Кандидатов.

3.4. Рассмотрение ходатайств и отбор Кандидатов осуществляет комиссия по присуждению ежегодной премии «Лучший преподаватель учреждения дополнительного образования в сфере культуры города Перми» (далее – Комиссия) в соответствии с настоящим Порядком.

3.5. Положение о Комиссии, состав Комиссии утверждаются постановлением администрации города Перми.

3.6. Заседание Комиссии заочного этапа проводится в срок не позднее 15 сентября текущего года. Комиссия рассматривает представленные ходатайства и документы и отбирает Кандидатов для участия в очном этапе.

IV. Критерии оценки заочного этапа

4.1. Премия присуждается Преподавателям за достижения в области дополнительного образования в сфере культуры в течение последних 3 лет перед выдвижением на присуждение (далее – достижения) по 3 номинациям:

«Шаги к успеху»;

«Мастер»;

«Корифей».

4.2. Выбор номинации на присуждение Премии зависит от педагогического стажа Кандидата на момент его выдвижения. Кандидат выдвигается на номинацию:

«Шаги к успеху» – при педагогическом стаже до 10 лет (включительно);

«Мастер» – при наличии педагогического стажа от 11 до 25 лет (включительно);

«Корифей» – при педагогическом стаже от 26 лет и более.

4.3. Победителями заочного этапа становятся Преподаватели, набравшие наибольшее количество баллов в соответствии с Методикой подсчета баллов в рамках проведения заочного этапа оценки деятельности кандидатов на присуждение ежегодной премии «Лучший преподаватель учреждения дополнительного образования в сфере культуры города Перми» (далее – Победители заочного этапа) (приложение 4 к Порядку).

4.4. Допустимое количество Победителей заочного этапа в номинациях:

«Шаги к успеху» – не более 4;

«Мастер» – не более 5;

«Корифей» – не более 4.

При равном количестве баллов у Кандидатов Победителем заочного этапа становится тот Кандидат, ходатайство которого на конкурс зарегистрировано раньше других Кандидатов.

4.5. Победители заочного этапа принимают участие в очном этапе, по итогам которого присуждается Премия.

V. Порядок проведения очного этапа

5.1. В рамках очного этапа Победители заочного этапа представляют свои достижения в педагогической деятельности в форме самопрезентации (выступления). Самопрезентация выполняется в свободной форме с использованием слайдов, формируемых в программе PowerPoint, должна быть информативной, читаемой, с приложением фотографий, иллюстрирующих содержание презентации. Самопрезентация должна комментироваться Кандидатом.

5.2. Тема самопрезентации:

«Шаги к успеху» – «Педагогический дебют», «Я – преподаватель!»;

«Мастер» – «Мое педагогическое кредо», «Мой класс (коллектив) – моя гордость!»;

«Корифей» – «Педагог-наставник», «Преподаватель – мое призвание!».

5.3. Регламент самопрезентации – до 10 минут на каждого Победителя заочного этапа.

5.4. Оценка самопрезентации осуществляется Комиссией по следующим критериям:
учет современных тенденций развития художественного образования (актуальность представленной работы);
личное видение педагогической деятельности (умение раскрыть ведущие педагогические идеи, жизненные приоритеты, отношение к детям, коллегам, профессии);
практическое обоснование и целостность педагогической концепции (полнота и корректность подачи информации, уместность и сбалансированность информации);
общая и профессиональная эрудиция;
представление уникальных личных практик преподавания;
искусство и культура устной речи (яркость, выразительность, правильность, логичность, убедительность);
творческий подход и оригинальность подачи материала;
демонстрация основных принципов мотивации учащихся (в том числе в части создания условий для профессиональной ориентации одаренных детей);
соблюдение регламента.
Минимальная оценка по каждому критерию – 1 балл.
Максимальная оценка по каждому критерию – 5 баллов.

5.5. Итоговая оценка самопрезентации рассчитывается как сумма баллов с учетом весовых значений.

5.6. Заседание Комиссии очного этапа проводится в срок не позднее 30 сентября текущего года. По итогам оценки самопрезентаций Комиссией принимается решение о присвоении звания Лауреата Премии и присуждении Премии Преподавателям, набравшим наибольшее количество баллов по результатам очного этапа (далее – Лауреат Премии).

VI. Присуждение Премии

6.1. По решению Комиссии в каждой из номинаций присуждается следующее количество Премий:

«Шаги к успеху» – не более 2;

«Мастер» – не более 3;

«Корифей» – не более 2.

6.2. Лауреатам Премии вручаются дипломы, подтверждающие звание Лауреата Премии (далее – Диплом).

6.3. Дипломы вручаются Лауреатам Премии в торжественной обстановке.

VII. Порядок выплаты Премии

7.1. Основанием для выплаты Премии является приказ начальника департамента культуры и молодежной политики администрации города Перми о выплате Премии, который издается на основании решения Комиссии.

7.2. Источником средств для выплаты Премии является бюджет города Перми.

7.3. Выплата Премии осуществляется департаментом культуры и молодежной политики администрации города Перми в течение 10 рабочих дней со дня издания приказа начальника департамента культуры и молодежной политики администрации города Перми о выплате Премии одновременно на расчетный счет, указанный в заявлении Лауреата Премии, поданном в департамент культуры и молодежной политики администрации города Перми в произвольной форме.

7.4. Заявление Лауреата Премии о выплате Премии подается в течение 3 рабочих дней со дня издания приказа начальника департамента культуры и молодежной политики администрации города Перми о выплате Премии одновременно.

7.5. Выдвижение Кандидата повторно в той же номинации допускается через 3 года после предыдущего присуждения Премии.

Приложение 1
к Порядку присуждения и выплаты
ежегодной премии «Лучший
преподаватель учреждения
дополнительного образования
в сфере культуры города Перми»

В департамент культуры
и молодежной политики
администрации города Перми

ХОДАТАЙСТВО
о присуждении ежегодной премии «Лучший преподаватель учреждения дополнительного образования в сфере культуры города Перми» по номинации

(наименование номинации)

1. Фамилия, имя, отчество кандидата на присуждение премии:

2. Должность, место работы, номер телефона, адрес электронной почты:

(полное наименование должности и учреждения, номер телефона, по которому можно осуществить связь с кандидатом на присуждение премии)

3. Дата рождения: _____

(число, месяц, год)

4. Образование: _____

(специальность, квалификация, наименование учебного заведения, год окончания)

5. Имеющиеся награды и даты награждения:

6. Стаж педагогической деятельности: _____

7. Характеристика с указанием конкретных достижений кандидата на присуждение премии за последние 3 года:

Приложение ¹: _____

(количество листов)

Руководитель учреждения (наименование учреждения): _____

_____ (подпись)

_____ (расшифровка)

М.П.

« _____ » _____ г.

¹ К ходатайству прилагаются документы, указанные в пункте 3.2 Порядка присуждения и выплаты ежегодной премии «Лучший преподаватель учреждения дополнительного образования в сфере культуры города Перми», утвержденном постановлением администрации города Перми от 23 марта 2020 г. № 261.

Приложение 2
к Порядку присуждения и выплаты
ежегодной премии «Лучший
преподаватель учреждения
дополнительного образования
в сфере культуры города Перми»

СОГЛАСИЕ

на обработку персональных данных кандидата на присуждение ежегодной премии «Лучший преподаватель учреждения дополнительного образования в сфере культуры города Перми»

Я, _____,
паспорт серия _____ № _____ выдан _____

«__» _____ г. свободно, своей волей и в своем интересе даю согласие департаменту культуры и молодежной политики администрации города Перми (далее – оператор) на обработку моих персональных данных, указанных в ходатайстве о присуждении ежегодной премии «Лучший преподаватель учреждения дополнительного образования в сфере культуры города Перми» и приложенных к нему документах, в соответствии со следующими условиями:

1.1. способ обработки: автоматизированная, а также осуществляемая без использования средств автоматизации обработка персональных данных, в том числе биометрических данных, а именно – сбор, запись, систематизация, накопление, хранение, уточнение (обновление, изменение), извлечение, использование, предоставление, обезличивание, блокирование, удаление, уничтожение персональных данных;

1.2. цель обработки персональных данных:

идентификация субъекта персональных данных и осуществление связи с ним по указанным контактам;
рассмотрение представленных сведений при решении вопроса о присуждении субъекту персональных данных ежегодной премии «Лучший преподаватель учреждения дополнительного образования в сфере культуры города Перми»;
использование персональных данных, в том числе биометрических, в публикациях в средствах массовой информации и сети Интернет о Лауреатах ежегодной премии «Лучший преподаватель учреждения дополнительного образования в сфере культуры города Перми»;

1.3. перечень персональных данных, на обработку которых дается согласие:

пол, возраст;
паспортные данные;
должность, место работы;
данные о педагогическом стаже;
почетные звания и государственные награды;
данные изображения лица (биометрические персональные данные);

1.4. настоящее согласие является неотъемлемой частью ходатайства, вступает в действие со дня подписания и действует до достижения указанной цели обработки либо до его отзыва.

Я проинформирован(а) о том, что обработка моих персональных данных будет осуществляться в полном соответствии с Федеральным законом от 27 июля 2006 г. № 152-ФЗ «О персональных данных».

Я оставляю за собой право отозвать свое согласие в любое время посредством составления соответствующего письменного документа, который может быть направлен мной в адрес оператора по почте заказным письмом с уведомлением о вручении либо вручен лично представителю оператора и зарегистрирован в соответствии с правилами делопроизводства.

Я ознакомлен(а) с тем, что в случае отзыва согласия на обработку персональных данных оператор вправе продолжить обработку персональных данных без моего согласия при наличии оснований, указанных в пунктах 2-11 части 1 статьи 6, части 2 статьи 10 и части 2 статьи 11 Федерального закона от 27 июля 2006 г. № 152-ФЗ «О персональных данных».

«__» _____ 20__ г.

(подпись кандидата)

(расшифровка)

Приложение 3
к Порядку присуждения и выплаты
ежегодной премии «Лучший
преподаватель учреждения
дополнительного образования
в сфере культуры города Перми»

**ИНФОРМАЦИОННАЯ КАРТА КАНДИДАТА
на присуждение ежегодной премии «Лучший преподаватель учреждения дополнительного образования
в сфере культуры города Перми»**

Ф.И.О. кандидата на присуждение премии	Должность, место работы (полное наименование должности и учреждения)	Образование (специальность, квалификация, наименование учебного заведения, год окончания)	Стаж педагогической деятельности	Показатели, характеризующие достижения кандидата на присуждение премии за последние 3 года							
				подготовка победителей и призеров городских, краевых, всероссийских и международных конкурсов, фестивалей, выставок, иных мероприятий	ведение методической деятельности	создание концертных программ, художественных выставок на городском, краевом уровнях	результативное личное участие в мероприятиях городского, краевого уровней	подготовка выпускников, продолживших обучение по специальностям в сфере культуры и искусства	подготовка выпускников, осуществляющих профессиональную деятельность в сфере культуры и искусства		
1	2	3	4	5	6	7	8	9	10		
Итого баллов											
Итого общая сумма баллов (по всем разделам характеристики)											

Рекомендации по заполнению таблицы:

- Графы с 1 по 4 заполняются в соответствии с информацией, представленной в ходатайстве.
- Графа 5 – перечисляются наименования конкурсов, фестивалей, иных мероприятий с указанием результата участия.
- Графа 6 – указываются название (наименование), дата разработки (утверждения, внедрения) авторской образовательной программы, учебно-методического пособия, авторского нотного сборника, темы дидактических материалов и дата их разработки, темы и даты выступления на научно-практической конференции, городском методическом объединении, темы открытых уроков и даты их проведения, дата проведения и количество участников мастер-класса.
- Графа 7 – указываются названия концертных программ, художественных выставок, их уровень, дата и место их проведения.
- Графа 8 – указываются мероприятия, в которых кандидат принял участие в качестве солиста исполнителя или участника коллектива.
- Графа 9 – заполняется только для номинации «Мастер». Указывается количество выпускников, продолживших обучение по специальностям в сфере культуры и искусства.
- Графа 10 – заполняется только для номинации «Корифей». Указывается Ф.И.О. выпускника и место работы (учреждение дополнительного образования в сфере культуры).

Приложение 4
к Порядку присуждения и выплаты
ежегодной премии «Лучший
преподаватель учреждения
дополнительного образования
в сфере культуры города Перми»

МЕТОДИКА

подсчета баллов в рамках проведения заочного этапа оценки деятельности кандидатов на присуждение ежегодной премии
«Лучший преподаватель учреждения дополнительного образования в сфере культуры города Перми»

Критерий оценки	Показатель	Баллы	Подтверждающие документы	
1	2	3	4	
		3		
	до 10 мероприятий	3	копии дипломов победителей (Гран-При, Лауреат 1 степени) и призеров (Лауреат 2 или 3 степени)	
		4		
		5		
	от 11 до 20 мероприятий	4	копии образовательной программы и рецензий ¹ на нее	
		5		
		5		
	от 21 мероприятий и выше	4	копии пособия и рецензий ¹ на него	
		5		
5				
разработка авторской образовательной программы кандидата	разработка учебно-методического пособия	4	копии сборника и рецензий ¹ на него	
		5		
		5		
	создание авторского нотного сборника	1	копии дидактических материалов с методическими пояснениями и рецензий ¹ на них	
		2		
		3		
	разработка дидактических материалов	2	копии доклада или сообщения с приложением программы мероприятия, повестки, протокола	
		3		
		3		
	выступление на научно-практической конференции, городском методическом объединении	показ открытого урока	3	методическая разработка открытого урока, с приложением рецензий ¹
3				
3				
Создание концертных программ, художественных выставок на городском, краевом уровнях	ведение мастер-класса	3	программа мастер-класса, рецензия ¹	
		3		
		4		
Результативное личное участие в мероприятиях городского, краевого уровней	от 5 до 10 мероприятий	4	копии программы мероприятия, приказа руководителя учреждения о назначении кандидата в качестве ответственного за реализацию мероприятия, афиш, программ концертов, выставок	
		5		
		5		
Подготовка выпускников, продолживших обучение по специальностям в сфере культуры и искусства	от 3 до 7 мероприятий	3	копии дипломов победителей (Гран-При, Лауреат 1 степени) и призеров (Лауреат 2 или 3 степени), программы концертов	
		4		
		5		
Подготовка выпускников, продолживших обучение по специальностям в сфере культуры и искусства	от 4 до 7 мероприятий	5	копия документа, подтверждающего поступление выпускника в образовательные учреждения среднего профессионального образования и высшего профессионального образования	
		5		
		5		
Подготовка выпускников, осуществляющих профессиональную деятельность в сфере культуры и искусства	оценивается каждый выпускник	5	копия документа об окончании учреждения, в котором работает кандидат на присуждение премии. Справка с места работы выпускника	
				5
				5

¹ Рецензентом является лицо, обладающее специальными познаниями по объекту рецензируемого и имеющее соответствующее высшее профессиональное образование, высшую квалификационную категорию преподавателя, опыт работы в сфере дополнительного образования не менее 10 лет.

**ПРАВОВЫЕ АКТЫ ТЕРРИТОРИАЛЬНЫХ ОРГАНОВ
АДМИНИСТРАЦИИ ГОРОДА ПЕРМИ**



АДМИНИСТРАЦИЯ ГОРОДА ПЕРМИ

**ГЛАВА АДМИНИСТРАЦИИ
СВЕРДЛОВСКОГО РАЙОНА**

РАСПОРЯЖЕНИЕ

14.05.2024

№ 059-39-01-01-191

О внесении изменений в состав постоянно действующей комиссии по определению возможности или невозможности создания мест (площадок) накопления твердых коммунальных отходов на территории Свердловского района города Перми, утвержденный распоряжением главы администрации Свердловского района города Перми от 30.01.2023 № 059-39-01-01-35

В связи с кадровыми изменениями:

1. Внести изменения в состав постоянно действующей комиссии по определению возможности или невозможности создания мест (площадок) накопления твердых коммунальных отходов на территории Свердловского района города Перми, утвержденный распоряжением главы администрации Свердловского района города Перми от 30 января 2023 г. № 059-39-01-01-35, согласно приложения к настоящему распоряжению.

2. Настоящее распоряжение вступает в силу со дня официального опубликования в печатном средстве массовой информации «Официальный бюллетень органов местного самоуправления муниципального образования город Пермь».

3. Общему отделу администрации Свердловского района города Перми обеспечить опубликование настоящего распоряжения в печатном средстве массовой информации «Официальный бюллетень органов местного самоуправления муниципального образования город Пермь».

4. Сектору по работе с обращениями граждан и информированию населения администрации Свердловского района города Перми обеспечить опубликование (обнародование) настоящего распоряжения на официальном сайте администрации Свердловского района города Перми в информационно-телекоммуникационной сети Интернет.

5. Контроль за исполнением распоряжения возложить на первого заместителя главы администрации Свердловского района города Перми Давлетшина И.Р.

И.о. главы администрации
Свердловского района города Перми

И.Р. Давлетшин

УТВЕРЖДЕН
распоряжением главы администрации
Свердловского района города Перми
от 14.05.2024 № 059-39-01-01-191

СОСТАВ

**постоянно действующей комиссии
по определению возможности или невозможности создания
мест (площадок) накопления твердых коммунальных отходов
на территории Свердловского района города Перми**

Председатель:
Давлетшин
Игорь Раисович

- первый заместитель главы администрации Свердловского района города Перми

Заместитель председателя:

Гарифуллин

Руслан Ренадевич

- и.о. начальника отдела жилищно-коммунального хозяйства и жилищных отношений администрации Свердловского района города Перми

Секретарь:

Ляхина

Наталья Ивановна

- главный специалист отдела жилищно-коммунального хозяйства и жилищных отношений администрации Свердловского района города Перми

Представитель департамента жилищно-коммунального хозяйства администрации города Перми (по согласованию)

Представитель АО «ПРО ТКО» (по согласованию)

Представитель ООО «ВМ-Сервис» (по согласованию)



АДМИНИСТРАЦИЯ ГОРОДА ПЕРМИ

ГЛАВА АДМИНИСТРАЦИИ СВЕРДЛОВСКОГО РАЙОНА

РАСПОРЯЖЕНИЕ

15.05.2024

№ 059-39-01-01-203

О внесении изменений в Состав конкурсной комиссии по проведению конкурса поддержки локальных инициатив социально ориентированных некоммерческих организаций города Перми, утвержденный распоряжением главы администрации Свердловского района города Перми от 27 марта 2024 г. № 059-39-01-01-99

В целях актуализации правовых актов главы администрации Свердловского района города Перми и кадровыми изменениями:

1. Внести в Состав конкурсной комиссии по проведению конкурса поддержки локальных инициатив социально ориентированных некоммерческих организаций города Перми, утвержденный распоряжением главы администрации Свердловского района города Перми от 27 марта 2024 г. № 059-39-01-01-99 (далее – Состав конкурсной комиссии), следующие изменения:

1.1. включить в Состав конкурсной комиссии Новикову Ольгу Дмитриевну, начальника отдела культуры, спорта и молодежной политики администрации Свердловского района города Перми, членом комиссии;

1.2. исключить из Состава конкурсной комиссии Пьянкова Данила Дмитриевича.

2. Настоящее распоряжение вступает в силу со дня подписания.

3. Начальнику общего отдела администрации Свердловского района города Перми направить настоящее распоряжение:

3.1. в управление по общим вопросам администрации города Перми для обеспечения опубликования в печатном средстве массовой информации «Официальный бюллетень органов местного самоуправления муниципального образования город Пермь»;

3.2. в информационно-аналитическое управление администрации города Перми для опубликования (обнародования) на официальном сайте муниципального образования город Пермь в информационно-телекоммуникационной сети Интернет.

4. Контроль за исполнением настоящего распоряжения возложить на заместителя главы администрации Свердловского района города Перми Новоселову И.В.

И.о. главы администрации

Свердловского района города Перми

И.Р. Давлетшин



АДМИНИСТРАЦИЯ ГОРОДА ПЕРМИ
ГЛАВА АДМИНИСТРАЦИИ
ЛЕНИНСКОГО РАЙОНА

РАСПОРЯЖЕНИЕ

15.05.2024

№ 059-26-01-02-81

Об эвакуационной комиссии Ленинского района города Перми

В соответствии с федеральными законами от 21 декабря 1994 г. № 68-ФЗ «О защите населения и территорий от чрезвычайных ситуаций природного и техногенного характера», от 12 февраля 1998 г. № 28-ФЗ «О гражданской обороне», Постановлением Правительства Российской Федерации от 22 июня 2004 г. № 303 «О порядке эвакуации населения, материальных и культурных ценностей в безопасные районы», Указом губернатора Пермского края от 23 ноября 2010 г. № 1 «Об утверждении Положения о проведении эвакуационных мероприятий на территории Пермского края в военное время», Постановлением администрации города Перми от 05 марта 2020 г. № 206 «Об эвакуационной комиссии города Перми», Типовым положением о территориальном органе администрации города Перми, утвержденным решением Пермской городской Думы от 29 января 2013 г. № 7, и в целях планирования и проведения мероприятий по защите населения от чрезвычайных ситуаций и других опасностей в особый период и мирное время, а также координации деятельности органов управления, сил и средств гражданской обороны:

1. Создать эвакуационную комиссию в администрации Ленинского района города Перми.
2. Утвердить прилагаемые:
 - 2.1. Положение о создании эвакуационной комиссии Ленинского района города Перми;
 - 2.2. Состав эвакуационной комиссии Ленинского района города Перми.
3. Председателю комиссии организовать занятия с членами Комиссии по изучению нормативных актов и функциональных обязанностей и взаимодействие с эвакуационными органами города Перми.
4. Признать утратившими силу распоряжения главы администрации Ленинского района города Перми:
 - от 31 августа 2009 г. № 331 «Об эвакуационной комиссии Ленинского района»;
 - от 13 апреля 2010 г. № 109 «О внесении изменений в состав эвакуационной комиссии Ленинского района, утвержденный распоряжением главы администрации Ленинского района от 31 августа 2009 г. № 331»;
 - от 30 марта 2012 г. № СЭД-01-02-46 «О внесении изменений в распоряжение главы администрации Ленинского района от 31 августа 2009 г. № 331 «Об эвакуационной комиссии Ленинского района»;
 - от 14 апреля 2014 г. № СЭД-01-02-65 «О внесении изменений в состав эвакуационной комиссии Ленинского района, утвержденный распоряжением главы администрации Ленинского района от 31 августа 2009 г. № 331 «Об эвакуационной комиссии Ленинского района»;
 - от 31 марта 2016 г. № СЭД-26-01-02-62 «О внесении изменений в состав эвакуационной комиссии Ленинского района, утвержденный распоряжением главы администрации Ленинского района от 31 августа 2009 г. № 331 «Об эвакуационной комиссии Ленинского района»;
 - от 27 июля 2017 г. № СЭД-059-26-01-02-213 «О внесении изменений в состав эвакуационной комиссии Ленинского района, утвержденный распоряжением главы администрации Ленинского района от 31 августа 2009 г. № 331 «Об эвакуационной комиссии Ленинского района»;
 - от 27 сентября 2018 г. № СЭД-059-26-01-02-348 «О внесении изменений в состав эвакуационной комиссии Ленинского района, утвержденный распоряжением главы администрации Ленинского района от 31 августа 2009 г. № 331»;
 - от 20 марта 2020 г. № 059-26-01-02-72 «О внесении изменений в состав эвакуационной комиссии Ленинского района, утвержденный распоряжением главы администрации Ленинского района от 31 августа 2009 г. № 331»;
 - от 07 апреля 2021 г. № 059-26-01-02-104 «О внесении изменений в состав эвакуационной комиссии Ленинского района, утвержденный распоряжением главы администрации Ленинского района от 31 августа 2009 г. № 331»;
 - от 13 января 2022 г. № 059-26-01-02-7 «О внесении изменений в состав эвакуационной комиссии Ленинского района, утвержденный распоряжением главы администрации Ленинского района от 31 августа 2009 г. № 331»;
 - от 13 сентября 2022 г. № 059-26-01-02-308 «О внесении изменений в состав эвакуационной комиссии Ленинского района, утвержденный распоряжением главы администрации Ленинского района от 31 августа 2009 г. № 331 «О составе эвакуационной комиссии Ленинского района».

5. Настоящее распоряжение вступает в силу со дня официального опубликования в печатном средстве массовой информации «Официальный бюллетень органов местного самоуправления муниципального образования город Пермь».

6. Общему отделу администрации Ленинского района города Перми обеспечить опубликование настоящего распоряжения в печатном средстве массовой информации «Официальный бюллетень органов местного самоуправления муниципального образования город Пермь».

7. Контроль за исполнением настоящего распоряжения возложить на заместителя главы администрации Ленинского района города Перми Вязникова В.М.

А.А. Русанов

УТВЕРЖДЕНО
распоряжением главы администрации
Ленинского района города Перми
от 15.05.2024 № 059-26-01-02-81

ПОЛОЖЕНИЕ об эвакуационной комиссии Ленинского района города Перми

I. Общие положения

1.1. Эвакуационная комиссия Ленинского района города Перми (далее - Комиссия) создается распоряжением главы администрации Ленинского района города Перми в целях планирования, подготовки и проведения мероприятий по рассредоточению и эвакуации населения, материальных и культурных ценностей Ленинского района города Перми в безопасные районы, а также для осуществления взаимодействия эвакуационных органов, расположенных на территории Ленинского района города Перми, по вопросам проведения и обеспечения эвакуационных мероприятий.

1.2. Комиссия подчиняется главе администрации Ленинского района города Перми и является координирующим органом по выполнению эвакуационных мероприятий.

1.3. Комиссия организует свою работу во взаимодействии с эвакуационной комиссией города Перми и эвакуационными комиссиями в безопасных районах.

1.4. Комиссия в своей деятельности руководствуется федеральными законами от 12 февраля 1998 г. № 28-ФЗ «О гражданской обороне», от 21 декабря 1994 г. № 68-ФЗ «О защите населения и территорий от чрезвычайных ситуаций природного и техногенного характера», постановлением Правительства Российской Федерации от 22 июня 2004 г. N 303 «О порядке эвакуации населения, материальных и культурных ценностей в безопасные районы», нормативными правовыми актами Пермского края, города Перми и настоящим Положением.

1.5. Положение об эвакуационной комиссии Ленинского района города Перми и состав эвакуационной комиссии Ленинского района города Перми утверждаются распоряжением главы администрации Ленинского района города Перми.

II. Основные задачи Комиссии

2.1. Основными задачами Комиссии являются:

организация разработки и корректировки Плана эвакуационных мероприятий Ленинского района города Перми;
организация и осуществление контроля за подготовкой и проведением эвакуационных мероприятий;
организация и осуществление контроля за комплектованием и подготовкой эвакуационных органов Ленинского района города Перми;

организация взаимодействия по вопросам планирования и проведения эвакуационных мероприятий с органами военного управления, мобилизационными органами, органами управления городским хозяйством, эвакуационной комиссией города Перми и эвакуационными комиссиями в безопасных районах.

III. Основные функции Комиссии

3.1. В соответствии с возложенными задачами Комиссия осуществляет следующие функции:

разработка и корректировка совместно с МКУ ПГУГЗ, службами ГО Плана эвакуационных мероприятий в Ленинском районе города Перми;

разработка совместно с МКУ ПГУГЗ, службами ГО планов всестороннего обеспечения эвакуационных мероприятий и мероприятий по подготовке к размещению эвакуируемого населения в безопасных районах;

организация изучения безопасных районов по вопросам приема и размещения эвакуируемого населения, материальных и культурных ценностей Ленинского района города Перми;
определение, контроль создания и организация подготовки к приему эвакуируемого населения эвакуационных органов Ленинского района города Перми, маршрутов эвакуации;
контроль готовности эвакуационных органов Ленинского района города Перми, служб ГО к проведению эвакуационных мероприятий;
участие в учениях и тренировках по гражданской обороне с целью проверки реальности разрабатываемых планов и приобретения практических навыков по организации эвакуационных мероприятий;
учет подлежащего эвакуации населения в зависимости от характера и пространственно-временных параметров воздействия поражающих факторов источника чрезвычайной ситуации при наихудшем сценарии развития чрезвычайной ситуации, при военных конфликтах и вследствие этих конфликтов;
организация всестороннего обеспечения эвакуационных мероприятий.

IV. Права Комиссии

4.1. Комиссия в пределах своей компетенции имеет право:
принимать решения, обязательные для выполнения на территории Ленинского района города Перми всеми учреждениями и организациями независимо от форм собственности и ведомственной принадлежности, связанные с планированием, подготовкой к проведению и проведением эвакуационных мероприятий;
создавать рабочие группы по направлениям деятельности Комиссии, определять полномочия данных групп;
осуществлять контроль деятельности эвакуационных органов Ленинского района города Перми по вопросам организации планирования и подготовки к проведению эвакуационных мероприятий;
осуществлять контроль подготовки и готовности эвакуационных органов Ленинского района города Перми к выполнению задач по предназначению;
запрашивать у организаций и учреждений независимо от форм собственности и ведомственной принадлежности, расположенных на территории Ленинского района города Перми, необходимые данные для изучения и принятия решений по вопросам рассредоточения, эвакуации населения, материальных и культурных ценностей Ленинского района города Перми;
заслушивать на заседаниях Комиссии отчеты и доклады руководителей эвакуационных органов, служб ГО, учреждений и организаций независимо от форм собственности и ведомственной принадлежности о состоянии готовности к проведению эвакуационных мероприятий, предусмотренных планами гражданской обороны и защиты населения;
вносить в установленном порядке главе администрации Ленинского района города Перми предложения по вопросам, требующим решения главы администрации Ленинского района города Перми.

V. Состав Комиссии

5.1. Комиссия состоит из председателя Комиссии, заместителя председателя Комиссии, секретаря Комиссии и членов Комиссии.
5.2. Председателем Комиссии назначается заместитель главы администрации Ленинского района города Перми.
5.3. Комиссия формируется из числа сотрудников администрации Ленинского района города Перми, представителей транспортных организаций, органов внутренних дел МВД России по согласованию с их руководителями.
5.4. В состав Комиссии входят:
группа связи и оповещения;
группа учета эвакуируемого населения и информации;
группа дорожного и транспортного обеспечения;
группа эвакуации культурных и материальных ценностей.

VI. Организация работы Комиссии

6.1. Комиссия осуществляет свою деятельность в соответствии с планом работы на год, принимаемым на заседании Комиссии и утверждаемым председателем Комиссии.
6.2. Заседания Комиссии проводятся по мере необходимости, но не реже одного раза в квартал.
Заседания Комиссии проводит председатель Комиссии или по его поручению заместитель председателя Комиссии.
Заседание Комиссии считается правомочным, если на нем присутствуют не менее половины членов Комиссии. Подготовка материалов к заседанию Комиссии осуществляется секретарем.
6.3. Решения Комиссии принимаются большинством голосов присутствующих на заседании членов Комиссии. В случае равенства голосов решающим является голос председателя Комиссии (председательствующего).

Решения Комиссии оформляются в виде протоколов, которые подписываются председателем Комиссии (председательствующим) и секретарем Комиссии, а при необходимости - в виде проектов распоряжений администрации Ленинского района города Перми, которые вносятся в установленном порядке в администрацию Ленинского района города Перми.

Решения Комиссии могут приниматься путем проведения заочного голосования. Решение о проведении заочного голосования принимает председатель Комиссии (председательствующий).

Секретарь Комиссии уведомляет членов Комиссии о проведении заочного голосования в течение 1 (одного) рабочего дня с момента принятия соответствующего решения путем направления извещения о проведении заочного голосования.

При заочном голосовании члены Комиссии выражают свое мнение путем использования средств телефонной связи, электронной почты, направления по факсу и иной связи в день проведения заочного голосования с последующим направлением оригинала письма в течение 3 (трех) рабочих дней, следующих за днем получения членами Комиссии извещения о проведении заочного голосования.

При проведении заочного голосования решение считается принятым, если за него проголосовало более половины членов Комиссии. При равенстве голосов голос председателя Комиссии (председательствующего) является решающим.

Решения Комиссии, принимаемые путем заочного голосования, оформляются в виде протоколов, которые подписываются председателем Комиссии (председательствующим) и секретарем Комиссии.

6.4. Подготовка членов Комиссии осуществляется в соответствии с действующим законодательством Российской Федерации.

VII. Функциональные обязанности членов Комиссии

7.1. Председатель Комиссии

7.1.1. Председатель Комиссии подчиняется главе администрации Ленинского района города Перми. Решения председателя Комиссии являются обязательными для исполнения всеми эвакуационными органами Ленинского района города Перми.

7.1.2. Председатель Комиссии:

7.1.2.1. в режиме повседневной деятельности:

проводит заседания Комиссии;

организует разработку Плана эвакуационных мероприятий в Ленинском районе городе Перми;

организует взаимодействие Комиссии со службами ГО и органами военного управления по вопросам планирования эвакуационных мероприятий и первоочередного обеспечения эвакуируемого населения Ленинского района города Перми;

осуществляет контроль создания, комплектования личным составом и подготовки эвакуационных органов Ленинского района города Перми;

организует осуществление контроля деятельности эвакуационных комиссий Ленинского района города Перми и служб ГО по планированию проведения и обеспечению эвакуационных мероприятий;

7.1.2.2. в режиме повышенной готовности к действиям в чрезвычайных ситуациях или при подготовке к переводу на работу в условиях военного времени:

осуществляет контроль приведения в готовность эвакуационных органов Ленинского района города Перми;

организует уточнение Плана эвакуационных мероприятий в Ленинском районе города Перми;

организует подготовку к развертыванию сборных эвакуационных пунктов;

осуществляет контроль подготовки пунктов посадки;

осуществляет контроль подготовки транспортных средств к эвакуационным перевозкам;

организует уточнение планов обеспечения мероприятий гражданской обороны служб ГО в части, касающейся проведения эвакуационных мероприятий;

организует и осуществляет контроль подготовительных мероприятий первоочередного жизнеобеспечения населения;

7.1.2.3. в режиме проведения эвакуации:

организует постоянное поддержание связи с эвакуационными органами города Перми и транспортными службами, контроль хода оповещения населения и подачи транспорта на пункты посадки;

осуществляет руководство работой эвакуационных органов Ленинского района города Перми по сбору и отправке населения в безопасные районы;

организует сбор и обобщение данных о ходе рассредоточения и эвакуации населения Ленинского района города Перми;

осуществляет контроль выполнения Плана эвакуационных мероприятий в Ленинском районе города Перми, планов обеспечения мероприятий гражданской обороны служб ГО в части, касающейся проведения эвакуационных

мероприятий, разработанных и уточненных по конкретным условиям обстановки;

докладывает главе администрации Ленинского района города Перми и председателю эвакуационной комиссии города Перми о ходе эвакуации в соответствии с табелем срочных донесений;

организует взаимодействие со службами ГО и органами военного управления по вопросам проведения и обеспечения эвакуационных мероприятий;

организует мероприятия первоочередного жизнеобеспечения эвакуируемого населения.

7.2. Заместитель председателя Комиссии

7.2.1. Заместитель председателя Комиссии подчиняется председателю Комиссии и является прямым руководителем личного состава Комиссии в рамках компетенции. Отвечает за организацию мероприятий по транспортному обеспечению эвакуации и первоочередному жизнеобеспечению эвакуируемого населения. В отсутствие председателя Комиссии выполняет его обязанности.

7.2.2. Заместитель председателя Комиссии:

7.2.2.1. в режиме повседневной деятельности:

осуществляет руководство работой по подготовке исходных данных для планирования транспортного обеспечения эвакуационных мероприятий, первоочередного жизнеобеспечения эвакуируемого населения;

осуществляет взаимодействие со службами ГО и органами военного управления по вопросам планирования эвакуационных мероприятий;

осуществляет контроль планирования мероприятий по обеспечению эвакуационных мероприятий;

принимает участие в подготовке материалов для обсуждения на заседаниях Комиссии;

принимает участие в учениях с органами управления и силами гражданской обороны (далее - силы ГО);

проводит занятия с личным составом Комиссии;

7.2.2.2. в режиме повышенной готовности к действиям в чрезвычайных ситуациях или перевода гражданской обороны на военное положение:

уточняет запланированные эвакуационные мероприятия в части, касающейся транспортного обеспечения эвакуации;

осуществляет контроль подготовки транспортных средств к эвакуационным перевозкам;

уточняет совместно с транспортными органами порядок использования для эвакуации всех видов транспорта;

осуществляет контроль организации инженерного оборудования дорог и маршрутов эвакуации;

7.2.2.3. в режиме проведения эвакуации:

организует работу Комиссии по вопросам транспортного обеспечения и первоочередного жизнеобеспечения эвакуируемого населения;

осуществляет контроль подготовки к работе пунктов посадки населения, подачи к местам посадки транспортных средств;

осуществляет контроль бесперебойной работы общественного транспорта с полной нагрузкой;

осуществляет контроль организации технического обслуживания и заправки транспортных средств;

осуществляет контроль регулирования движения транспорта в ходе эвакуационных мероприятий;

осуществляет контроль обеспечения эвакуируемого населения продуктами питания, водой и предметами первой необходимости;

осуществляет контроль организации общественного порядка на эвакуационных пунктах и маршрутах эвакуации, медицинского, коммунально-бытового обеспечения эвакуируемого населения.

7.3. Секретарь Комиссии

7.3.1. Секретарь Комиссии подчиняется председателю Комиссии. Отвечает за планирование работы Комиссии во всех режимах функционирования, учет, доведение до исполнителей и контроль выполнения решений председателя Комиссии.

7.3.2. Секретарь Комиссии:

7.3.2.1. в режиме повседневной деятельности:

принимает участие в разработке мероприятий по эвакуации и рассредоточению населения, материальных и культурных ценностей Ленинского района города Перми;

осуществляет разработку схемы связи с эвакуационными органами города Перми и оповещения Комиссии;

планирует работу Комиссии на год и своевременно представляет на утверждение председателю Комиссии;

планирует участие Комиссии в учениях с органами управления и силами ГО;

подготавливает материалы к заседаниям Комиссии и ведет протоколы заседаний;

осуществляет сбор членов Комиссии на заседания;

уточняет списки членов Комиссии, при необходимости вносит изменения в состав Комиссии;

организует контроль укомплектованности личным составом и подготовку Комиссии;

доводит принятые на заседаниях Комиссии решения до исполнителей, контролирует выполнение решений.

7.3.2.2. в режиме повышенной готовности к действиям в чрезвычайных ситуациях или перевода гражданской обороны на военное положение:

осуществляет контроль оповещения и прибытия членов Комиссии;
ведет учет и контролирует выполнение полученных и отданных председателем Комиссии распоряжений;
подготавливает доклады, отчеты, донесения в соответствии с табелем срочных донесений и распоряжениями председателя Комиссии.

7.3.2.3. в режиме проведения эвакуации:

осуществляет контроль оповещения членов Комиссии и эвакуационных комиссий районов города Перми;
осуществляет контроль выполнения графика эвакуации населения Ленинского района города Перми;
обобщает данные о ходе эвакуации и докладывает председателю Комиссии, подготавливает доклады, донесения о ходе эвакуации в вышестоящие органы управления;
ведет учет и контролирует выполнение полученных и отданных председателем Комиссии распоряжений.

7.4. Руководитель группы связи и оповещения

7.4.1. Руководитель группы связи и оповещения подчиняется председателю Комиссии. Отвечает за организацию и поддержание связи с вышестоящими и взаимодействующими эвакуационными органами города Перми, оповещение личного состава.

7.4.2. Руководитель группы связи и оповещения:

7.4.2.1. в режиме повседневной деятельности:

разрабатывает схемы связи и оповещения Комиссии;
организует периодическую проверку функционирования систем оповещения и связи;
организует подготовку личного состава группы для практической работы по проведению эвакуации;
подготавливает предложения председателю Комиссии по вопросам совершенствования систем связи и оповещения;

7.4.2.2. в режиме повышенной готовности к действиям в чрезвычайных ситуациях или перевода гражданской обороны на военное положение:

уточняет схему связи с эвакуационными органами города Перми;
осуществляет контроль проверки функционирования систем оповещения и связи, хода оповещения Комиссии;
организует и контролирует приведение в готовность системы оповещения;
организует работу по доведению складывающейся обстановки до населения через средства массовой информации;

организует и контролирует поддержание устойчивой связи по всем имеющимся средствам связи с вышестоящими и взаимодействующими эвакуационными органами.

7.4.2.3. в режиме проведения эвакуации:

организует оповещение Комиссии о получении распоряжения на эвакуацию;
докладывает председателю Комиссии о ходе оповещения населения Ленинского района города Перми;
организует связь по всем имеющимся средствам с эвакуационной комиссией города Перми;
при обнаружении неисправности в системе связи и оповещения немедленно докладывает начальнику службы оповещения и связи гражданской обороны города Перми, принимает меры к восстановлению нарушенной связи;
организует через средства массовой информации доведение до населения информации о сложившейся обстановке, начале эвакуации, правил поведения и порядка действий.

7.5. Руководитель группы учета эвакуируемого населения и информации

7.5.1. Руководитель группы учета эвакуируемого населения и информации подчиняется председателю Комиссии. Отвечает за сбор и постоянную корректировку данных о численности всех категорий населения, подлежащего эвакуации в безопасные районы, сбор, обобщение, анализ и представление информации о ходе эвакуационных мероприятий председателю Комиссии.

7.5.2. Руководитель группы учета эвакуируемого населения и информации:

7.5.2.1. в режиме повседневной деятельности:

организует работу по сбору и уточнению информации о численности населения, подлежащего эвакуации в безопасные районы;

организует и контролирует работу жилищно-эксплуатационных органов по вопросам сбора информации о численности нетрудоспособного и не занятого в производстве населения, подлежащего эвакуации в безопасные районы;

организует и контролирует работу по приписке населения к сборным эвакуационным пунктам, уточнению эвакуационных списков;

организует подготовку личного состава группы для практической работы по проведению эвакуации;

совместно с органами внутренних дел планирует выделение личного состава органов внутренних дел для организации охраны общественного порядка на сборных эвакуационных пунктах и пунктах посадки эвакуируемого населения;

подготавливает предложения председателю Комиссии по совершенствованию учета эвакуируемого населения.

7.5.2.2. в режиме повышенной готовности к действиям в чрезвычайных ситуациях или перевода гражданской обороны на военное положение:

организует работу по сбору, обобщению и анализу информации по обстановке, подготавливает доклады председателю Комиссии;

организует работу по уточнению списков эвакуируемого населения.

7.5.2.3. в режиме проведения эвакуации:

организует учет и контролирует прибытие эвакуируемого населения на сборные эвакуационные пункты;

контролирует работу по развешиванию сборных эвакуационных пунктов, контрольных и специальных пунктов по выявлению эвакуируемых граждан, имеющих мобилизационные предписания;

организует работу по сбору информации о ходе выдвижения, перемещения эвакуационных колонн по маршрутам эвакуации и прибытии в конечные пункты;

организует работу по ведению рабочей документации группы;

подготавливает доклады председателю Комиссии о ходе проведения эвакуационных мероприятий.

7.6. Руководитель группы дорожного и транспортного обеспечения

7.6.1. Руководитель группы дорожного и транспортного обеспечения подчиняется председателю Комиссии. Отвечает за планирование и подготовку транспортных средств, а также маршрутов к проведению эвакуации населения, культурных и материальных ценностей Ленинского района города Перми.

7.6.2. Руководитель группы дорожного и транспортного обеспечения:

7.6.2.1. в режиме повседневной деятельности:

организует и контролирует разработку и своевременное уточнение расчетов на выделение автомобильного и железнодорожного транспорта для проведения эвакуационных мероприятий;

совместно с транспортными органами разрабатывает графики вывоза населения по частичной эвакуации без нарушения расписания движения транспорта;

принимает участие в планировании выделения личного состава подразделений Государственной инспекции безопасности дорожного движения для регулирования движения и сопровождения эвакуационных колонн на маршрутах эвакуации;

организует подготовку личного состава группы для практической работы по проведению эвакуации.

7.6.2.2. в режиме повышенной готовности к действиям в чрезвычайных ситуациях или перевода гражданской обороны на военное положение:

организует работу по уточнению расчетов по выделению транспорта для эвакуационных перевозок;

организует и контролирует работу по приведению в готовность к эвакуационным перевозкам всех видов транспортных средств;

организует и контролирует работу по уточнению графиков движения транспорта для проведения частичной эвакуации населения;

уточняет маршруты движения транспорта к местам посадки эвакуируемого населения;

подготавливает предложения председателю Комиссии по вопросам транспортного и дорожного обеспечения.

7.6.2.3. в режиме проведения эвакуации:

организует и контролирует поставку транспорта на пункты посадки эвакуируемого населения;

осуществляет контроль движения транспортных колонн по маршрутам эвакуации и прибытия на пункты высадки в безопасных районах;

совместно с органами охраны общественного порядка организует регулирование движения и сопровождение эвакуационных колонн по маршрутам;

организует работу по техническому обслуживанию техники и своевременному обеспечению горюче-смазочными материалами;

организует работу по ведению рабочей документации группы;

подготавливает доклады председателю Комиссии о ходе транспортного обеспечения эвакуационных мероприятий.

7.7. Руководитель группы эвакуации культурных и материальных ценностей

7.7.1. Руководитель группы эвакуации культурных и материальных ценностей подчиняется председателю Комиссии. Отвечает за ведение учета культурных и материальных ценностей Ленинского района города Перми, подлежащих эвакуации в безопасные районы, обеспечение их сохранности в период эвакуации и размещение в безопасных районах.

7.7.2. Руководитель группы эвакуации культурных и материальных ценностей:

7.7.2.1. в режиме повседневной деятельности:

определяет перечень культурных и материальных ценностей Ленинского района города Перми, подлежащих эвакуации в безопасные районы (далее - Перечень);

организует планирование мест размещения культурных и материальных ценностей в безопасных районах;

организует взаимодействие с органами внутренних дел по вопросу охраны общественного порядка в местах погрузки культурных и материальных ценностей и на маршрутах их эвакуации;

организует подготовку личного состава группы для практической работы по проведению эвакуации;

подготавливает предложения председателю Комиссии по совершенствованию организации планирования и проведения эвакуации культурных и материальных ценностей в безопасные районы.

7.7.2.2. в режиме повышенной готовности к действиям в чрезвычайных ситуациях или перевода гражданской обороны на военное положение:

организует и осуществляет подготовку к вывозу культурных и материальных ценностей, подлежащих эвакуации, в соответствии с Перечнем;

организует взаимодействие с эвакуоприемными органами в безопасных районах по приему и размещению культурных и материальных ценностей, организации охраны мест выгрузки;

организует взаимодействие с органами внутренних дел по вопросу охраны общественного порядка в местах погрузки культурных и материальных ценностей и на маршрутах их эвакуации;

подготавливает предложения председателю Комиссии о сложившейся обстановке.

7.7.2.3. в режиме проведения эвакуации:

контролирует поставку транспорта к местам погрузки культурных и материальных ценностей Ленинского района города Перми;

осуществляет сбор и обобщение информации о прибытии эвакуационных колонн к местам разгрузки в безопасных районах и размещении культурных и материальных ценностей;

организует взаимодействие с органами внутренних дел по вопросу охраны общественного порядка в местах погрузки культурных и материальных ценностей и на маршрутах их эвакуации;

организует работу по ведению рабочей документации группы;

подготавливает доклады председателю Комиссии о ходе эвакуации культурных и материальных ценностей.

УТВЕРЖДЕН

распоряжением главы администрации
Ленинского района города Перми
от 15.05.2024 № 059-26-01-02-81

СОСТАВ

эвакуационной комиссии Ленинского района города Перми

Председатель:

Вязников

Вячеслав Михайлович

- заместитель главы администрации Ленинского района города Перми

Заместитель председателя:

Меренкова

Анастасия Николаевна

- начальник отдела градостроительства, земельных и имущественных отношений администрации Ленинского района города Перми

Секретарь:

Рагозин

Дмитрий Анатольевич

- главный специалист сектора по взаимодействию с административными органами администрации Ленинского района города Перми

Группа связи и оповещения:

Руководитель группы:

Ридигер

Гузель Бариевна

- начальник организационного отдела администрации Ленинского района города Перми

Члены группы:

Канзепарова

Светлана Сергеевна

- главный специалист отдела жилищно-коммунального хозяйства и жилищных отношений администрации Ленинского района города Перми

Романова

Ольга Халиловна

- начальник отдела по работе с общественностью администрации Ленинского района города Перми

Группа учета эвакуируемого населения и информации

Руководитель группы:

Смирнов Вячеслав Юрьевич - начальник сектора потребительского рынка администрации Ленинского района города Перми

Члены группы:

Зеленин Антон Владимирович - заместитель начальника организационного отдела администрации Ленинского района города Перми

Лькова Ольга Николаевна - главный специалист финансово-экономического отдела администрации Ленинского района города Перми

Группа дорожного и транспортного обеспечения

Руководитель группы:

Еговцев Георгий Игоревич - начальник отдела благоустройства администрации Ленинского района города Перми

Члены группы:

Лызов Дмитрий Константинович - главный специалист отдела жилищно-коммунального хозяйства и жилищных отношений администрации Ленинского района города Перми

Оборин Александр Сергеевич - заместитель начальника отдела полиции № 6 (дислокация Ленинский район) Управления МВД России по городу Перми (по согласованию)

Старкова Ольга Александровна - начальник ж/д вокзала ст. Пермь I Пермского участка Свердловской дирекции пассажирских обустройств СП ЦДПО филиала ОАО «РЖД» (по согласованию)

Группа эвакуации культурных и материальных ценностей

Руководитель группы:

Саенкова Ольга Владимировна - начальник общего отдела администрации Ленинского района города Перми

Члены группы:

Лоскутова Екатерина Михайловна - главный специалист отдела по культуре, спорту и молодежной политике администрации Ленинского района города Перми

Широкова Наталья Витальевна - главный специалист общего отдела администрации Ленинского района города Перми



АДМИНИСТРАЦИЯ ГОРОДА ПЕРМИ
ГЛАВА АДМИНИСТРАЦИИ
МОТОВИЛИХИНСКОГО РАЙОНА
РАСПОРЯЖЕНИЕ

15.05.2024

№ 059-36-01-05-122

О внесении изменений в распоряжение главы администрации Мотовилихинского района города Перми от 06.03.2019 № 059-36-01-05-9 «О создании общественной комиссии по рассмотрению и оценке предложений о проведении комплекса мероприятий по благоустройству территорий общего пользования микрорайонов индивидуальной жилой застройки в Мотовилихинском районе города Перми и утверждении ее состава»

На основании Типового положения о территориальном органе администрации города Перми, утвержденного решением Пермской городской Думы от 29 января 2013 г. № 7, постановления администрации города Перми от 01 марта 2019 г. № 139 «О благоустройстве территории общего пользования микрорайонов индивидуальной жилой застройки в городе Перми», в связи с кадровыми изменениями:

1. Внести в распоряжение главы администрации Мотовилихинского района города Перми от 06 марта 2019 г. № 059-36-01-05-9 «О создании общественной комиссии по рассмотрению и оценке предложений о проведении комплекса мероприятий по благоустройству территорий общего пользования микрорайонов индивидуальной жилой застройки в Мотовилихинском районе города Перми и утверждении её состава» (в ред. от 30.04.2019 № 059-36-01-05-65, от 30.03.2021 № 059-36-01-05-94, от 11.11.2022 № 059-36-01-05-274, от 20.02.2023 № 059-36-01-05-31, от 21.03.2023 № 059-36-01-05-42) изменения, утвердив состав общественной комиссии по рассмотрению и оценке предложений о проведении комплекса мероприятий по благоустройству территорий общего пользования микрорайонов индивидуальной жилой застройки в Мотовилихинском районе города Перми в новой редакции, согласно приложению к настоящему распоряжению.

2. Настоящее распоряжение вступает в силу со дня официального опубликования в печатном средстве массовой информации «Официальный бюллетень органов местного самоуправления муниципального образования город Пермь».

3. Общему отделу администрации Мотовилихинского района города Перми обеспечить опубликование настоящего распоряжения в печатном средстве массовой информации «Официальный бюллетень органов местного самоуправления муниципального образования город Пермь».

4. Контроль за исполнением распоряжения возложить на и.о. первого заместителя главы администрации Мотовилихинского района города Перми, начальника отдела благоустройства администрации Мотовилихинского района города Перми Назарова Р.Р.

И.Б. Сальников

УТВЕРЖДЕН
распоряжением главы администрации
Мотовилихинского района города Перми
От 15.05.2024 № 059-36-01-05-122

СОСТАВ

общественной комиссии по рассмотрению и оценке предложений о проведении комплекса мероприятий по благоустройству территорий общего пользования микрорайонов индивидуальной жилой застройки в Мотовилихинском районе города Перми

Председатель:
Сальников
Игорь Борисович

- глава администрации Мотовилихинского района города Перми

Заместитель председателя: Назаров Радик Рустамович	- и.о. первого заместителя главы администрации Мотовилихинского района города Перми, начальник отдела благоустройства администрации Мотовилихинского района города Перми
Секретарь: Белов Артем Александрович	- заместитель начальника отдела благоустройства администрации Мотовилихинского района города Перми
Члены комиссии: Панькова Светлана Викторовна	- начальник отдела градостроительства, земельных и имущественных отношений администрации Мотовилихинского района города Перми
Бурдин Олег Аркадьевич	- депутат Пермской городской Думы по избирательному округу № 14 (по согласованию)
Гебеков Тимур Магомедзапирович	- начальник отдела ЖКХ и жилищных отношений администрации Мотовилихинского района города Перми
Колчанов Александр Иванович	- депутат Пермской городской Думы по избирательному округу № 12 (по согласованию)
Кукушкин Александр Викторович	- председатель общественной организации ветеранов (пенсионеров) войны и труда, вооруженных сил и правоохранительных органов Мотовилихинского района города Перми (по согласованию)
Манин Владимир Григорьевич	- депутат Пермской городской Думы по избирательному округу № 15 (по согласованию)
Рябинин Дмитрий Александрович	- исполнительный секретарь местного отделения партии «ЕДИНАЯ РОССИЯ» Мотовилихинского района города Перми (по согласованию)
Семенов Максим Владимирович	- начальник территориального подразделения Мотовилихинского района МКУ «Содержание объектов благоустройства» (по согласованию)

РАЗДЕЛ ВТОРОЙ ОФИЦИАЛЬНАЯ ИНФОРМАЦИЯ



ПРАВИТЕЛЬСТВО ПЕРМСКОГО КРАЯ РАСПОРЯЖЕНИЕ

14.05.2024

№ 128-рп

**О внесении изменений в распоряжение
Правительства Пермского края от 02 ноября
2023 г. № 392-рп «Об изъятии земельных
участков и объектов недвижимого имущества
для государственных нужд Пермского края»**

В соответствии со Схемой территориально-о планирования Пермского края, утвержденной постановлением Правительства Пермского края от 27 октября 2009 г. № 780-п, документацией по планировке территории для размещения линейного объекта регионального значения «Строительство мостового перехода через р. Кама с подходами», утвержденной приказом Министерства по управлению имуществом и градостроительной деятельности Пермского края от 26 июня 2023 г. № 31-02-1-4-1147, с учетом обращения краевого государственного бюджетного учреждения «Управление автомобильных дорог и транспорта» Пермского края от 04 марта 2024 г. № 44-001у-06-01исх-223, в целях уточнения сведений о земельных участках и объектах недвижимого имущества, изымаемых для государственных нужд Пермского края:

1. Внести в распоряжение Правительства Пермского края от 02 ноября 2023 г. № 392-рп «Об изъятии земельных участков и объектов недвижимого имущества для государственных нужд Пермского края» следующие изменения:

1.1. в преамбуле слова «от 30 сентября 2022 г. № 833-п» заменить словами «от 29 сентября 2023 г. № 745-п»;

1.2. приложение дополнить строкой 18 следующего содержания:

18	край Пермский, г. Пермь, р-н Державинский, ул. Державинского, 1	59:01:0000000:578	177428	17620	59:01:4410182:398
----	--	-------------------	--------	-------	-------------------

2

2. Настоящее распоряжение вступает в силу со дня его официального опубликования.

Губернатор Пермского края

Д.Н. Махонин

ЗАКЛЮЧЕНИЕ
о результатах публичных слушаний

от «17» мая 2024 г.

б/н

Настоящее заключение подготовлено организационным комитетом по организации проведения публичных слушаний по обсуждению проекта решения Пермской городской Думы «О внесении изменений в Правила благоустройства территории города Перми, утвержденные решением Пермской городской Думы от 15.12.2020 № 277, в части установления требований к внешнему виду и размещению нестационарных торговых объектов» на основании протокола публичных слушаний от 13 мая 2024 г. № б/н по проекту решения Пермской городской Думы «О внесении изменений в Правила благоустройства территории города Перми, утвержденные решением Пермской городской Думы от 15.12.2020 № 277, в части установления требований к внешнему виду и размещению нестационарных торговых объектов».

Количество участников публичных слушаний, принявших участие в публичных слушаниях, составило: 13.

Результаты рассмотрения замечаний и предложений участников публичных слушаний, постоянно проживающих на территории, в пределах которой проведены публичные слушания, и иных участников публичных слушаний изложены в приложении к настоящему заключению.

Процедура публичных слушаний соблюдена.

Фурман Яна Валерьевна,
председатель организационного комитета,
заместитель главы
администрации города Перми

Приложение
к заключению о результатах публичных слушаний
по обсуждению проекта решения Пермской городской Думы
«О внесении изменений в Правила благоустройства
территории города Перми, утвержденные решением
Пермской городской Думы от 15.12.2020 № 277, в части
установления требований к внешнему виду и размещению
нестационарных торговых объектов» от 13.05.2024 б/н

**Результаты рассмотрения замечаний и предложений участников публичных слушаний,
постоянно проживающих на территории, в пределах которой проведены публичные слушания**

По результатам рассмотрения замечаний и предложений участников публичных слушаний, постоянно проживающих на территории, в пределах которой проведены публичные слушания, установлено:

№	Содержание внесенных предложений/ замечаний	Выводы по результатам рассмотрения предложения, поступившего от участника публичных слушаний	Аргументированные рекомендации организатора публичных слушаний о целесообразности (нецелесообразности) учета внесенных предложений и замечаний
1	Абзац второй подпункта 1.3 проекта решения изложить в редакции: «не допускается на тротуарах при общей ширине прохода по тротуару (в том числе при наличии опор освещения и других опор, стволов деревьев, газонов и т.д.), до размещения НТО по основному ходу движения пешеходов менее 3 м, а по ширине тротуара и от крайнего элемента Нестационарного объекта до края проезжей части - менее 1 м.»»	При размещении нестационарных торговых объектов должны обеспечиваться условия по доступу маломобильных групп населения. Согласно пункту 4.1.7 СНиП 35-01-2001 ширина пешеходного пути с учетом встречного движения инвалидов на креслах-колясках должна быть не менее 2,0 м. Согласно СП 42.13330.2016 минимальная ширина тротуара на магистральных улицах общегородского значения составляет 3 м, при этом в ширину пешеходной части тротуаров и дорожек не включаются площади, необходимые для размещения киосков, скамеек, столбов освещения, дорожного ограждения и пр.	Предложение нецелесообразно к учету
2	Абзац третий подпункта 1.3 проекта решения исключить	Согласно пункту 6.2 ГОСТ Р 54608-2011 не допускается размещение объектов мелкорозничной торговли в охранной зоне инженерных сетей.	Предложение нецелесообразно к учету
3	Абзац пятый подпункта 1.3 проекта решения исключить	Формулировка пункта не исключает право разместить нестационарный объект на земельном участке, ограничение распространяется лишь на ту его часть, в отношении которой установлен публичный сервитут	Предложение нецелесообразно к учету

4	<p>Пункт 2 проекта решения изложить в редакции: «2. Размещенные на территории города Перми на день вступления в силу настоящего решения некапитальные строения, сооружения, используемые для осуществления торговой деятельности и деятельности по оказанию услуг населению, включая услуги общественного питания, в отношении которых установлены Требования к типовым проектам, должны быть приведены в соответствие с обязательным требованиям Правил благоустройства территории города Перми в срок до 31.12.2024, а в части требований, предусмотренных подпунктом 9.4.4.2 Правил – до истечения срока договора на размещение НТО (в отношении НТО, размещенных на муниципальных землях на основании договоров с уполномоченным органом местного самоуправления)»</p>	<p>Внесение изменений в Схему размещения нестационарных торговых объектов в силу части 6 статьи 10 Федерального закона от 28.12.2009 № 381-ФЗ «Об основах государственного регулирования торговой деятельности в Российской Федерации» не может служить основанием для пересмотра мест размещения нестационарных торговых объектов, строительство, реконструкция или эксплуатация которых были начаты до утверждения указанной схемы</p>	Предложение нецелесообразно к учету
5	<p>Подпункт 2.2.1.1. приложения к проекту решения изложить в редакции: «2.2.1.1. длина - от 4 м до 9 м, ширина - от 3 м до 5 м, высота – не более 3,5 м.»</p>	<p>Содержащиеся в проекте решения размеры павильонов соответствуют размерам, ранее предусмотренным Правилами благоустройства территории города Перми с учетом допустимых отклонений, и вплоть до их отмены в 2024 году действовали с 2020 года и являлись обязательными. Вместе с тем, проектом решения предусмотрена возможность осуществления торговой деятельности в киосках площадью от 4,86 кв.м. до 13,2 кв. м.</p>	Предложение учтено в части высоты, в оставшейся части нецелесообразно к учету
6	<p>Подпункт 1.3 проекта решения исключить</p>	<p>Предусмотренные проектом решения ограничения следуют из обязательных требований, установленных федеральным законодательством. В свою очередь органы местного самоуправления вправе воспроизвести в правилах благоустройства территории муниципального образования сохраняющие юридическую силу федеральные обязательные требования. А поскольку правовое регулирование вопросов благоустройства направлено на создание безопасной, комфортной и визуально привлекательной городской среды, которая находится в прямой зависимости от всей совокупности территориально выраженных архитектурно-планировочных, социально-культурных, экологических, санитарно-эпидемиологических, противопожарных и других объективных факторов, находящихся свое выражение в федеральных нормах, правилах, национальных стандартах, подлежащих обязательному соблюдению всеми субъектами общественных отношений в сфере градостроительной деятельности, включение указанных положений в Правила</p>	Предложение нецелесообразно к учету

7	<p>Пункт 2 проекта решения изложить в редакции: «2. Размещенные на территории города Перми некапитальные строения, сооружения, используемые для осуществления торговой деятельности и деятельности по оказанию услуг населению, включая услуги общественного питания, в отношении которых установлены Требования к типовым проектам, должны быть приведены в соответствие с обязательным требованиям Правил благоустройства территории города Перми в срок до 31.12.2025.»</p>	<p>благоустройства не противоречит федеральному законодательству (Апелляционное определение Судебной коллегии по административным делам Верховного Суда Российской Федерации от 03.07.2019 № 32-АПА19-5 «Об отмене решения Саратовского областного суда от 28.02.2019 и отказе в удовлетворении заявления о признании недействующими отдельных положений пункта 4.24 Положения о создании, развитии и сохранении зеленых насаждений на территории муниципального образования «Город Саратов», утв. решением Саратовской городской Думы от 27.04.2010 № 50-593, постановление Конституционного Суда РФ от 19.04.2021 № 14-П «По делу о проверке конституционности пункта 2 статьи 209 Гражданского кодекса Российской Федерации, части 7 статьи 10 Федерального закона «Об основах государственного регулирования торговой деятельности в Российской Федерации», а также абзаца двадцать второго части 1 статьи 2, пункта 25 части 1 статьи 16 и пункта 3 части 2 статьи 45.1 Федерального закона «Об общих принципах организации местного самоуправления в Российской Федерации» в связи с жалобами граждан Г.С. Дадашова, И.Н. Касимова и других»).</p> <p>Исходя из положений статьи 2 и статьи 23 Гражданского кодекса Российской Федерации, предпринимательской является самостоятельная, осуществляемая на свой риск деятельность, направленная на систематическое получение прибыли от пользования имуществом, продажи товаров, выполнения работ или оказания услуг, при условии, что она не противоречит закону, иным нормативным правовым актам и не нарушает права и охраняемые законом интересы других лиц.</p> <p>Согласно СНИП 2.07.01-89* ширина тротуаров на магистральных улицах городского значения без учета нестационарных объектов должна быть не менее 3 м.</p> <p>Согласно пункту 4.1.7 СНИП 35-01-2001 ширина пешеходного пути с учетом встречного движения инвалидов на креслах-колясках должна быть не менее 2,0 м.</p>	<p>Предложение нецелесообразно к учету</p> <p>Содержащиеся в проекте решения размеры нестационарных объектов соответствуют размерам, ранее предусмотренным Правилами благоустройства города Перми с учетом допустимых отклонений, и вплоть до их отмены в 2024 году действовали с 2020 года и являлись обязательными.</p>
---	---	---	---

8	<p>Подпункт 2.2.1.1. приложения к проекту решения изложить в редакции: «2.2.1.1. длина - от 3,0 м до 10,0 м, ширина - от 3,0 м до 7,0 м, высота – не более 3,5 м.»»</p>	<p>Содержащиеся в проекте решения размеры павильонов соответствуют размерам, ранее предусмотренным Правилами благоустройства города Перми с учетом допустимых отклонений, и вплоть до их отмены в 2024 году действовали с 2020 года и являлись обязательными.</p> <p>При организации торговой деятельности должна учитываться не только экономическая составляющая, но и санитарные правила, требования к обеспечению доступности торговых объектов для маломобильных групп населения, которые распространяются на павильоны, и др.</p> <p>Кроме того, нестационарные торговые объекты по своей юридической природе признаются законодателем не только объектом торговой деятельности, но и объектом градостроительной деятельности, что прямо вытекает из предписаний Градостроительного кодекса Российской Федерации.</p> <p>Исходя из положений статьи 2 и статьи 23 Гражданского кодекса Российской Федерации, предпринимательской является самостоятельная, осуществляемая на свой риск деятельность, направленная на систематическое получение прибыли от пользования имуществом, продажи товаров, выполнения работ или оказания услуг, при условии, что она не противоречит закону, иным нормативным правовым актам и не нарушает права и охраняемые законом интересы других лиц.</p> <p>При оценке финансовых показателей работы помимо площади объекта необходимо учитывать иные факторы, в том числе, увеличение расходов в связи с осуществлением торговой деятельности в помещениях по субаренде, востребованность реализуемой в объекте продукции в конкретных локациях и многие другие.</p> <p>В свою очередь проектом решения предусмотрена возможность осуществления торговой деятельности в киосках площадью от 4,86 кв.м. до 13,2 кв. м.</p>	<p>Предложение учтено в части высоты, в оставшейся части целесообразно к учету</p>
9	<p>Подпункт 1.1 проекта решения исключить</p>	<p>Поправка редакционного характера. Подпункт не требует корректировки, так как Правилами благоустройства территории города Перми регулируются как вопросы размещения, так и внешнего вида нестационарных объектов</p>	<p>Предложение целесообразно к учету</p>
10	<p>Подпункт 1.2 проекта решения изложить в редакции: «1.2. абзац второй подпункта 9.4.4.1 изложить в редакции: «Требования к внешнему виду, в том числе требования к размеру Нестационарных объектов, требования вывескам, размещаемым на Нестационарных объектах, а также требования к местам размещения Нестационарных объектов подлежат применению в отношении установленных и устанавливаемых Нестационарных объектов.»»»</p>	<p>Поправка редакционного характера. Проектом решения также регулируются требования к вывескам на нестационарных объектах</p>	<p>Предложение целесообразно к учету</p>

11	<p>Подпункт 1.3 проекта решения изложить в редакции:</p> <p>«1.3. подпункт 9.4.4.2 дополнить абзацами следующего содержания:</p> <p>«не допускается в случае, если при размещении Неэстабилизированных объектов ширина пешеходной дорожки (тропуара) составляет менее 3 м на магистральных улицах общегородского значения и менее 2 метров на иных улицах;</p> <p>не допускается на инженерных сетях и коммуникациях и в их охранных зонах, если размещение Неэстабилизированного объекта нарушает запреты, ограничения и (или) требования, установленные законодательством в области размещения соответствующих инженерных сетей и коммуникаций;</p> <p>не допускается с нарушением противопожарных правил, нормативов;</p> <p>не допускается в границах публичных сервитутов; на земельных участках, находящихся в государственной собственности или муниципальной собственности, осуществляется в соответствии со схемой размещения неэстабилизированных торговых объектов на территории города Перми, разработанной и утвержденной в порядке, установленном уполномоченным органом исполнительной власти Пермского края.»»</p>	<p>Предложение целесообразно к учету</p> <p>Требования в части свободной ширины тротуара сформулированы с учетом положений «СП 42.13330.2016. Свод правил. Градостроительство. Планировка и застройка городских и сельских поселений. Актуализированная редакция СНиП 2.07.01-89*» (утв. Приказом Минстроя России от 30.12.2016 № 1034/пр) (ред. от 31.05.2022), «СП 59.13330.2020. Свод правил. Доступность зданий и сооружений для маломобильных групп населения. СНиП 35-01-2001» (утв. и введен в действие Приказом Минстроя России от 30.12.2020 № 904/пр), приказа Минпромторга России от 23.12.2020 № 4608 «Об утверждении рекомендаций по оценке доступности для инвалидов объектов и услуг торговых, общественного питания и бытового обслуживания».</p> <p>Требования в части ограничений при размещении неэстабилизированных объектов на инженерных сетях и коммуникациях и в их охранных зонах сформулированы с учетом положений Земельного кодекса Российской Федерации.</p> <p>Уточнены требования в части соблюдения противопожарных правил, нормативов при размещении неэстабилизированных объектов.</p> <p>Требования в части ограничений при размещении неэстабилизированных объектов на публичных сервитутах сформулированы с учетом того, что в реестр границ ЕГРН вносятся сведения о публичном сервитуте (п. 17 ст. 23 ЗК РФ, п. 84.1 Порядка ведения ЕГРН, Письмо Росреестра от 25.03.2019 № 01-02960-ГЕ/19 (Приложение к Письму Росреестра от 04.06.2019 № 01-05327-ГЕ/19), Письмо Минэкономразвития России от 31.07.2019 № Д23и-25919), а не на часть земельного участка, на которую распространяется публичный сервитут.</p> <p>В силу п. 1 ст. 39.36 Земельного кодекса Российской Федерации размещение неэстабилизированных торговых объектов на земельных участках, находящихся в государственной или муниципальной собственности, осуществляется без их предоставления на основании схемы размещения неэстабилизированных торговых объектов в соответствии с Федеральным законом от 28.12.2009 № 381-ФЗ «Об основах государственного регулирования торговой деятельности в Российской Федерации». В связи с этим включены требования о необходимости соблюдения положений, установленных ст. 10 Федерального закона от 28.12.2009 № 381-ФЗ «Об основах государственного регулирования торговой деятельности в Российской Федерации».</p>
----	--	--

12	<p>Подпункт 1.5 проекта решения изложить в редакции:</p> <p>«1.5. дополнить подпунктом 9.4.4.5 следующего содержания:</p> <p>«9.4.4.5. на Нестационарных объектах запрещается размещение вывесок, содержащих информацию:</p> <p>призывающую к совершению противоправных действий, насилию и жестокости, показывающую несовершеннолетних в опасных ситуациях, включая ситуации, побуждающие к совершению действий, представляющих угрозу их жизни и (или) здоровью, в том числе к причинению вреда своему здоровью,</p> <p>порочащую честь, достоинство и (или) деловую репутацию физических лиц и (или) деловую репутацию юридических лиц,</p> <p>порнографического характера,</p> <p>демонстрирующую процессы курения и (или) потребления алкогольной продукции,</p> <p>о наименовании табака, табачной продукции, табачных изделий и курительных принадлежностей, в том числе трубок, кальянов, сигаретной бумаги, зажигалок, а также наименований алкогольной продукции,</p> <p>о наркотических средствах, психотропных веществах и их прекурсорах, растениях, содержащих наркотические средства или психотропные вещества либо их прекурсоры, и их частях, содержащих наркотические средства или психотропные вещества либо их прекурсоры,</p> <p>о взрывчатых веществах и материалах, за исключением пиротехнических изделий,</p> <p>об одобрении содержания вывески органами государственной власти или органами местного самоуправления либо их должностными лицами, за исключением случаев размещения информации об органе государственной власти, органе местного самоуправления, организующем размещение вывески,</p> <p>сопровождаемую бранными словами, непристойными и оскорбительными образами, сравнениями</p>	<p>Поправка редакционного характера.</p> <p>Поправкой также вносится изменение в формулировке относительно информации, порочащей честь, достоинство и деловую репутацию.</p> <p>Поскольку из положений ст. 152 ГК РФ, Определения Верховного Суда РФ от 26.10.2015 по делу № 307-ЭС15-5345, А56-17708/2014, следует, что термины честь и достоинство не применимы к юридическому лицу</p>	Предложение целесообразно к учету
----	---	---	-----------------------------------

	и выражениями, в том числе в отношении пола, расы, национальности, профессии, социальной категории, возраста, официальных государственных символов (флагов, гербов, гимнов), религиозных символов, объектов культурного наследия (памятников истории и культуры) народов Российской Федерации, а также объектов культурного наследия, включенных в Список всемирного наследия ЮНЕСКО;»;		
13	Подпункт 1.6 проекта решения изложить в редакции: «1.6. Требования к типовым проектам некапитальных строений, сооружений, используемых для осуществления торговой деятельности и деятельности по оказанию услуг населению, включая услуги общественного питания, (приложение 1) изложить в редакции согласно приложению к настоящему решению.»	Поправка редакционного характера	Предложение целесообразно к учету
14	Изменить нумерацию подпунктов в пункте 1 проекта решения в связи с исключением подпункта 1.1 проекта решения	Поправка редакционного характера	Предложение целесообразно к учету
15	Пункт 2 проекта решения изложить в редакции: « 2. Размещенные на территории города Перми на день вступления в силу настоящего решения некапитальные строения, сооружения, используемые для осуществления торговой деятельности и деятельности по оказанию услуг населению, включая услуги общественного питания, в отношении которых настоящим решением установлены требования к размещению, вывескам и Требования к типовым проектам некапитальных строений, сооружений, используемых для осуществления торговой деятельности и деятельности по оказанию услуг населению, включая услуги общественного питания, должны быть приведены в соответствие с требованиями Правил благоустройства территории города Перми, в редакции настоящего решения, в срок до 31.12.2024.»	Поправка редакционного характера, также требуется уточнение в части вывесок в связи с тем, что проектом решения также регулируются требования к вывескам на нестационарных объектах	Предложение целесообразно к учету

16	<p>Пункт 4 проекта решения изложить в редакции: «4. Обнародовать настоящее решение посредством официального опубликования в печатном средстве массовой информации «Официальный бюллетень органов местного самоуправления муниципально-го образования город Пермь», а также в сетевом издании «Официальный сайт муниципального образования город Пермь www.gogofperm.ru»»</p>	<p>Поправка редакционного характера в связи с изменением порядка вступления в силу нормативных актов города Перми</p>	<p>Предложение целесообразно к учету</p>
17	<p>Подпункты 2.1.4, 2.2.4, 2.3.4, 2.4.4, 3.1.4 приложения к проекту решения исключить и дополнить приложение к решению отдельным разделом IV, устанавливающим требования к вывескам, размещаемым на нестационарных объектах следующего содержания: «IV. Требования к вывескам, размещаемым на Нестационарных объектах 4.1. Вывеска, размещаемая на Нестационарных объектах, состоит из графической и (или) текстовой частей. 4.2. Текстовая часть должна быть выполнена в виде отдельно стоящих букв, объемных или плоскостных. 4.3. Вывеска на Нестационарных объектах, за исключением палатки и вендингового автомата, размещается строго в границах фриза и должна быть отцентрована относительно нижней и верхней высотных отметок фриза. Вывеска на вендинговом автомате размещается строго в границах бака. Вывеска на палатке размещается в правом верхнем углу лицевой части чехла торгового прилавка (стола) со стороны главного фасада. 4.4. Высота вывески на Нестационарных объектах, за исключением палатки и вендингового автомата, не должна быть более 2/3 высоты фриза. Высота вывески на вендинговом автомате не должна быть более 0,5 м. На палатке размещается вывеска шириной не более 0,3 м и высотой не более 0,4 м. 4.5. Материал вывески на Нестационарных объектах, за исключением вендингового автомата и палатки: пластик или дерево, или металл.</p>	<p>Согласно п. 1 ст. 9 Закона РФ от 07.02.1992 № 2300-1 «О защите прав потребителей» изготовитель (исполнитель, продавец) обязан довести до сведения потребителя фирменное наименование (наименование) своей организации, место ее нахождения (адрес) и режим ее работы. Продавец (исполнитель) размещает указанную информацию на вывеске. Нарушение же права потребителя на получение необходимой и достоверной информации о реализуемых товаре, работе, услуге, о лице, которое занимается их реализацией, и о режиме его работы влечет предусмотренную законом ответственность. Решением Пермской городской Думы от 26.03.2024 № 54 «О внесении изменений в Правила благоустройства территории города Перми, утвержденные решением Пермской городской Думы от 15.12.2020 № 277» внесены изменения в требования к размещению вывесок, размещаемых на фасадах, архитектурных элементах зданий, строений, сооружений, за исключением вывесок, размещаемых на объектах культурного наследия, выявленных объектах культурного наследия, вывесок, размещаемых на Нестационарных объектах. Предлагаемые изменения направлены на упорядочение размещения вывесок на Нестационарных объектах на территории города Перми и соответствуют концепции проводимой городской работы по формированию единого дизайн-кода.</p>	<p>Предложение целесообразно к учету</p>

		<p>Материал вывески на вендинговых автоматах: пленка или пластик.</p> <p>Материал вывески на палатках определяется владельцем.</p> <p>4.6. Цветовое решение текстовой части вывески на Нестационарных объектах, за исключением палатки: RAL 9001 (кремово-белый) или RAL 9003 (сигнальный белый), или RAL 9010 (белый).</p> <p>Цвет вывески на палатках определяется владельцем.</p> <p>Яркость вывески на Нестационарных объектах - не более 2500 кд/м², без использования светодиодного (мерцающего) эффекта.</p> <p>4.9. Не допускается:</p> <ul style="list-style-type: none">размещать вывеску на киосках, павильонах, шиномонтажах путем непосредственного нанесения на поверхность графического и (или) текстового изображения (методом покраски и тому подобными методами),размещать вывеску на Нестационарных объектах с помощью проектора(ов), демонстрации постера(ов) на динамических системах смены изображения или с помощью изображения, демонстрируемого на электронных носителях (экранах (телевизорах), бегущей строке и иных подобных носителях), полная или частичная замена остекления на Нестационарных объектах (оконных и дверных блоков), иных остекленных частей на Нестационарных объектах электронными носителями-экранами (телевизорами), световыми коробами, полное или частичное перекрытие (закрытие) оконных и дверных блоков вывесками, а также окраска и (или) покрытие декоративными пленками поверхности остекления (оконных и дверных блоков), за исключением случая, указанного в абзаце втором пункта 4.10 Требований,размещение вывесок с внутренней стороны оконных и дверных блоков на Нестационарных объектах.
--	--	---

<p>4.10. Допускается размещение информации о наименовании организации (индивидуального предпринимателя), профиле деятельности, виде реализуемых товаров (услуг), наименовании (фирменное наименование, коммерческое обозначение, изображение товарного знака, знака обслуживания), месте нахождения (адресе) и режиме работы: на информационной табличке из декоративной пленки, размещенной на остеклении оконного блока киоска или остеклении дверного блока павильона или шиномонтажа, на информационной панели вендингового автомата, в виде информационной таблички на торговом прилавке (столе).»</p>		
<p>18</p> <p>Приложение к проекту решения изложить в редакции: «Приложение к решению ТРЕБОВАНИЯ к типовым проектам некапитальных строений, сооружений, используемых для осуществления торговой деятельности и деятельности по оказанию услуг населению, включая услуги общественного питания</p> <p>I. Общие положения</p> <p>1.1. Требования к типовым проектам некапитальных строений, сооружений, используемых для осуществления торговой деятельности и деятельности по оказанию услуг населению, включая услуги общественного питания, (далее - Нестационарные объекты, Требования) устанавливаются, применяемым при изготовлении и отделке Нестационарных объектов, к цветовому решению, дополнительным требованиям к вывескам, размещаемым на Нестационарных объектах.</p> <p>1.2. Требования к типовым проектам Нестационарных объектов определяются с учетом осуществляемой в них деятельности и устанавливаются для следующих видов Нестационарных объектов:</p>	<p>Поправка как редакционного, так содержательного характера. Проект решения не полной мере учитывает требования к определению размеров нестационарных объектов, в связи с этим поправкой предлагается уточнить порядок определения размеров в зависимости от видов нестационарных объектов. В свою очередь, поскольку при определении размеров учитываются декоративные элементы внешней отделки нестационарных объектов, предлагается увеличить высоту киосков до 3 м, высоту павильонов до 3,5 м.</p> <p>В части требований к типовым проектам отдельно стоящих торговых автоматов (вендинговых автоматов) по продаже питьевой воды положения проекта предлагается скорректировать с учетом положений «ГОСТ Р 58645-2019. Национальный стандарт Российской Федерации. Услуги торговли. Реализация питьевой воды в розлив. Общие требования» (утв. приказом Росстандарта от 06.11.2019 №1090-ст).</p> <p>Поправками уточняются термины, используемые по тексту приложения к проекту решения, в частности уточняются понятия фриза, бака, тента.</p> <p>Поправками предлагается исключить требования к вывескам, поскольку данный вопрос требует отдельного правового регулирования. Исключение возможности размещения вывески на фризе, устанавливаемое проектом, не позволяет идентифицировать объект торговли (оказания услуг), и целом исполнить требования Закона РФ от 07.02.1992 № 2300-1 «О защите прав потребителей» о доведении до сведения потребителя фирменного наименования (наименования) организации.</p>	<p>Предложение целесообразно к учету</p>

<p>киоск, павильон (за исключением павильона, используемого для оказания услуг мойки транспортных средств), отделочно стоящий торговый автомат (вендинговый автомат) по продаже питьевой воды (далее - вендинговый автомат), палатка.</p> <p>1.3. Примеры архитектурных решений внешнего вида типовых проектов Нестационарных объектов приведены в приложении к Требованиям.</p> <p>Допускаются иные архитектурные решения внешнего вида Нестационарных объектов, соответствующие Требованиям.</p> <p>1.4. Порядок определения размера Нестационарного объекта с учетом декоративных элементов внешней отделки:</p> <p>1.4.1 высота Нестационарного объекта рассчитывается от нижней высотной отметки цоколя до верхней высотной отметки декоративного элемента в виде горизонтальной полосы на каркасе, обрамляющей верхние части Нестационарного объекта (далее - фриз), за исключением вендингового автомата и палатки.</p> <p>Высота вендингового автомата рассчитывается от нижней высотной отметки каркаса до самой верхней высотной отметки накопительной емкости для воды (далее – бак).</p> <p>Высота палатки рассчитывается от нижней высотной отметки каркаса до самой верхней высотной отметки крыши;</p> <p>1.4.2 ширина и длина Нестационарного объекта рассчитываются по ширине и длине его внешнего контура, образуемого по периметру Нестационарного объекта, за исключением вендингового автомата и палатки.</p> <p>Ширина и длина вендингового автомата рассчитываются по ширине и длине площадки, на которой он размещен.</p> <p>Ширина и длина палатки рассчитываются по ширине и длине ее каркаса.</p> <p>1.5. Использование доборных элементов для внешней отделки фасадов Нестационарных объектов не допускается.</p>	<p>Поправками предлагается исключить требование по наличию в конструкциях несущего каркаса киосков и павильонов системы регулировки уровня установок. Исполнение данного требования, при отсутствии системы регулировки, исключает возможность использования объектов без изменения их конструктивных особенностей, что влечет дополнительные расходы.</p> <p>В свою очередь выравнивание размещения нестационарного объекта на неровной поверхности в ровной горизонтальной плоскости возможно достичь иными способами.</p> <p>Поправками предлагается уточнить требования к наличию обязательных декоративных элементов на киосках и павильонах.</p> <p>Приказом Минстроя России от 29.12.2021 № 1042/пр утверждены методические рекомендации по разработке норм и правил по благоустройству территорий муниципальных образований (далее - рекомендации).</p> <p>Согласно пункту 24.3.3 при создании некапитальных сооружений рекомендуется применять отделочные материалы, соответствующие архитектурно-художественному облику населенного пункта, декоративно-художественному дизайнерскому стилю благоустраиваемой территории населенного пункта, а также отвечающие условиям долговременной эксплуатации.</p> <p>Пунктом 24.3.4 рекомендаций определено, что при остеклении витрин рекомендуется применять безосколочные, ударостойкие материалы, безопасные упрочняющие многослойные пленочные покрытия, поликарбонатные стекла.</p> <p>С учетом указанных положений уточняются требования к материалам внешней отделки нестационарных объектов.</p> <p>Поправками также предлагается расширить вариативность цветовых решений декоративных элементов шиномонтажей (декоративной панели и типового знака).</p>
---	---

		<p>1.4. В случае размещения нескольких Нестационарных объектов на одном земельном участке (группировки) и (или) на смежных земельных участках, указанные Нестационарные объекты должны иметь единое цветовое решение конструкций и элементов внешней отделки.</p> <p>П. Требования к типовым проектам Нестационарных объектов, за исключением Нестационарных объектов, используемых для оказания услуг по техническому обслуживанию и ремонту транспортных средств</p> <p>2.1. Требования к типовым проектам киосков</p> <p>2.1.1. Размеры киосков: длина - от 2,7 м до 4,0 м, ширина - от 1,8 м до 3,3 м, высота – не более 3 м.</p> <p>2.1.2. Конструкции, требования к их материалам:</p> <p>2.1.2.1 каркас: несущие сварные металлические конструкции;</p> <p>2.1.2.2 оконные и дверные переплеты;</p> <p>2.1.2.3 остекление: простое прозрачное с антивандальным покрытием, без тонирования;</p> <p>2.1.2.4 цоколь: композит.</p> <p>2.1.3. Декоративные элементы внешней отделки, требования к их параметрам и материалам:</p> <p>2.1.3.1 панели для отделки фасадов: композит;</p> <p>2.1.3.2 декоративные панели, состоящие из реек (далее – декоративная(ые) панель(и)): металл или дерево, ширина рейки не менее 0,04 м и не более 0,05 м, расстояние между ближайшими рейками – не менее 0,04 м и не более 0,05 м;</p> <p>2.1.3.3 углы наружные для отделки внешних углов фасада (далее - наружные углы): композит;</p> <p>2.1.3.4 конструкции для крепления декоративных панелей, панелей для отделки фасада (далее - декоративные стойки): металл;</p> <p>2.1.3.5 фриз: композит или пластик, или дерево (толщина материалов от 5 до 10 мм), или металл толщиной не менее 1,5 мм; высота фриза – 0,4-0,5 м.</p> <p>2.1.4. Иные элементы внешней отделки, требования к их материалам:</p> <p>2.1.4.1 допускаются роллетные системы (рольставни) (далее - роллетные системы): металлические с механическим или электрическим приводом;</p>
--	--	---

	<p>2.1.4.2 допускаются вентиляционные решетки: металл.</p> <p>2.1.5. Требования к размещению декоративных элементов внешней отделки:</p> <p>2.1.5.1 на дворовом фасаде киоска, непосредственно у двери, должна быть размещена одна декоративная панель с горизонтальным расположением реек;</p> <p>2.1.5.2 на главном, боковых фасадах киоска могут быть размещены декоративные панели с вертикальным и (или) горизонтальным расположением реек;</p> <p>2.1.5.3 ширина декоративных панелей должна быть равной ширине одного или нескольких остеклений между оконными переплетами фасадов киоска, включая переплеты такого остекления.</p> <p>Допускается размещение декоративной панели на боковом фасаде киоска шириной, равной ширине бокового фасада;</p> <p>2.1.5.4 расположение реек вертикально и горизонтально одновременно в пределах одной декоративной панели не допускается;</p> <p>2.1.5.5 верхняя высотная отметка декоративных панелей должна совпадать с верхней высотной отметкой фриза, за исключением декоративной панели, расположенной непосредственно у двери киоска на дворовом фасаде, верхняя высотная отметка которой должна совпадать с нижней высотной отметкой фриза;</p> <p>2.1.5.6 нижняя высотная отметка декоративных панелей должна достигать цоколя.</p> <p>2.1.6. Требования к цветовому решению конструкций и элементов внешней отделки:</p> <p>2.1.6.1 панели для отделки фасадов, оконные и дверные переплеты, наружные углы, вентиляционные решетки, цоколь, фриз, роллетные системы: должны быть изготовлены в едином цвете RAL 8017 (шоколадно-коричневый) или RAL 7016 (антрацитово-серый);</p> <p>2.1.6.2 декоративные панели: RAL 1013 (жемчужно-белый) или RAL 1015 (светлая слоновая кость);</p>
--	---

	<p>2.1.6.3 декоративные стойки: RAL 8017 (шоколадно-коричневый) или RAL 7016 (антрацитово-серый).</p> <p>2.1.7. Дополнительные требования к типовым проектам киосков:</p> <p>2.1.7.1 в случае неровной поверхности размещение киоска должно предусматривать его размещение в ровной горизонтальной плоскости;</p> <p>2.1.7.2 роллетные системы не должны перекрывать декоративные элементы внешней отделки;</p> <p>2.1.7.3 установка кондиционера:</p> <p>2.1.7.3.1 допускается внешняя и внутренняя система кондиционирования;</p> <p>2.1.7.3.2 при внешнем кондиционировании внешний блок кондиционера располагается на крыше (кровле) киоска;</p> <p>2.1.7.3.3 высота внешнего блока кондиционера не должна превышать высоту фриза. При отсутствии технической возможности такого размещения, внешний блок кондиционера должен быть размещен по центру крыши (кровли) с использованием маскирующего ограждения (экрана, решетки), соответствующего цвету фриза киоска, со скрытым отводом конденсата.</p> <p>2.2. Требования к типовым проектам павильонов</p> <p>2.2.1. Размеры павильонов: длина - от 6,3 м до 8,3 м, ширина - от 3,6 м до 4,4 м, высота – не более 3,5 м.</p> <p>2.2.2. Конструкции, требования к их материалам:</p> <p>2.2.2.1 каркас: несущие сварные металлические конструкции;</p> <p>2.2.2.2 оконные и дверные переплеты;</p> <p>2.2.2.3 остекление: простое прозрачное с антивандальным покрытием, без тонирования;</p> <p>2.2.2.4 цоколь: композит.</p> <p>2.2.3. Декоративные элементы внешней отделки, требования к их параметрам и материалам:</p> <p>2.2.3.1 панели для отделки фасадов: композит;</p> <p>2.2.3.2 декоративные панели: металл или дерево, ширина рейки не менее 0,04 м и не более 0,05 м, расстояние между ближайшими рейками – не менее 0,04 м и не более 0,05 м;</p>
--	---

		<p>2.2.3.3 наружные углы: композит;</p> <p>2.2.3.4 декоративные стойки: металл;</p> <p>2.2.3.5 фриз: композит или пластик, или дерево (толщина материалов от 5 до 10 мм), или металл толщиной не менее 1,5 мм; высота фриза – 0,6-0,7 м.</p> <p>2.2.4. Иные элементы внешней отделки, требования к их материалам:</p> <p>2.2.4.1 допускаются роллетные системы: металлические с механическим или электрическим приводом;</p> <p>2.2.4.2 допускаются вентиляционные решетки: металлические.</p> <p>2.2.5. Требования к размещению декоративных элементов внешней отделки:</p> <p>2.2.5.1 на главном фасаде павильона должны быть размещены одна или несколько декоративных панелей с вертикальным и (или) горизонтальным расположением реек. Допускается симметричное расположение декоративных панелей на главном фасаде;</p> <p>2.2.5.2 на боковых, дворовом фасадах павильона могут быть размещены декоративные панели с вертикальным и (или) горизонтальным расположением реек;</p> <p>2.2.5.3 ширина декоративных панелей должна быть равной ширине одного или нескольких остеклений между оконными переплетами фасадов павильона, включая переплеты такого остекления. Допускается размещение декоративной панели на боковом фасаде павильона шириной, равной ширине бокового фасада;</p> <p>2.2.5.4 расположение реек вертикально и горизонтально одновременно в пределах одной декоративной панели не допускается;</p> <p>2.2.5.5 верхняя высотная отметка декоративных панелей должна совпадать с верхней высотной отметкой фриза, за исключением декоративной панели, расположенной непосредственно у двери павильона на дворовом фасаде, верхняя высотная отметка которой может совпадать с нижней высотной отметкой фриза;</p>
--	--	---

	<p>2.2.5.6 нижняя высотная отметка декоративных панелей должна достигать цоколя.</p> <p>2.2.6. Требования к цветовому решению конструкций и элементов внешней отделки:</p> <p>2.2.6.1 панели для отделки фасадов, оконные и дверные перелеты, наружные углы, вентиляционные решетки, цоколь, роллетные системы должны быть изготовлены в едином цвете: RAL 8017 (шоколадно-коричневый) или RAL 7016 (антрацитово-серый);</p> <p>2.2.6.2 декоративные панели: RAL 1013 (жемчужно-белый) или RAL 1015 (светлая слоновая кость);</p> <p>2.2.6.3 фриз: RAL 8017 (шоколадно-коричневый) или RAL 7016 (антрацитово-серый). Допускается индивидуальное цветовое решение.</p> <p>2.2.6.4 декоративные стойки: RAL 8017 (шоколадно-коричневый) или RAL 7016 (антрацитово-серый).</p> <p>2.2.7. Дополнительные требования к типовым проектам павильонов:</p> <p>2.2.7.1 в случае неровной поверхности размещение павильона должно предусматривать его размещение в ровной горизонтальной плоскости;</p> <p>2.2.7.2 роллетные системы не должны перекрывать декоративные элементы внешней отделки;</p> <p>2.2.7.3 установка кондиционера:</p> <p>2.2.7.3.1 допускается внешняя и внутренняя система кондиционирования;</p> <p>2.2.7.3.2 при внешнем кондиционировании внешний блок кондиционера располагается на крыше (кровле) павильона;</p> <p>2.2.7.3.3 высота внешнего блока кондиционера не должна превышать высоту фриза, при отсутствии технической возможности такого размещения, внешний блок кондиционера должен быть размещен по центру крыши (кровли) с использованием маскирующего ограждения (экрана, решетки), соответствующего цвету панелей для отделки фасадов павильона, со скрытым отводом конденсата.</p> <p>2.3. Требования к типовым проектам вендинговых автоматов</p> <p>2.3.1. Размеры вендинговых автоматов:</p>
--	---

	<p>2.3.1.1 вендинговый автомат: длина - от 2,25 м до 2,75 м, ширина - 1,9 м до 2,3 м, высота – не более 4,21 м;</p> <p>2.3.1.2 вендинговый автомат с пеналом: длина - от 2,25 м до 2,75 м, ширина - 1,9 м до 2,3 м, высота – не более 4,21 м.</p> <p>2.3.2. Конструкции, требования к их материалам:</p> <p>2.3.2.1 каркас: несущие сварные металлические конструкции;</p> <p>2.3.2.2 бак на верхней части каркаса вендингового автомата в виде цилиндра с усечённой конической крышей;</p> <p>2.3.2.3 дверь;</p> <p>2.3.2.4 лицевая панель на автоматическом модуле, включающая в себя: дисплей, информационную панель для размещения информации, доводимой до покупателей, мониторируемый и (или) терминатор для безналичной системы расчета, полость для розлива воды;</p> <p>2.3.2.5 навес, защищающий от атмосферных осадков (далее – навес): металл.</p> <p>2.3.3. Декоративные элементы внешней отделки, требования к их параметрам и материалам:</p> <p>2.3.3.1 декоративные панели: металл или дерево, с вертикальным расположением реек, ширина рейки не менее 0,04 м и не более 0,05 м, расстояние между ближайшими рейками – не менее 0,04 м и не более 0,05 м;</p> <p>2.3.3.2 декоративные полосы на баке: пластик или композит, толщина не менее 5 мм;</p> <p>2.3.3.3 наружные углы: металл.</p> <p>2.3.4. Иные элементы внешней отделки, требования к их материалам:</p> <p>2.3.4.1 допускается пенал для выдачи пустой тары (далее - пенал): металл;</p> <p>2.3.4.2 допускается подставка для тары: металл.</p> <p>2.3.5. Требования к размещению декоративных элементов внешней отделки:</p> <p>2.3.5.1 декоративные панели размещаются на боковых фасадах, пенале (при его наличии);</p> <p>2.3.5.2 декоративные панели должны иметь высотные отметки от основания каркаса вендингового автомата до нижней высотной отметки бака;</p>
--	---

2.3.5.3 декоративные полосы наносятся на верхнюю и нижнюю части цилиндра бака по его диаметру.

2.3.6. Требования к цветовому решению конструкций и элементов внешней отделки:

2.3.6.1 каркас, дверь, пенал, навес, подставка для тары, наружные углы: RAL 7040/ORACAL 076 серое окно;

2.3.6.2 декоративные панели: RAL 1015/ORACAL 082 (светлая слоновая кость);

2.3.6.3 декоративные полосы на баке: RAL 7016/ORACAL 073 (антрацитово-серый);

2.3.6.4 бак: без окрашивания или RAL 7040/ORACAL 076 серое окно;

2.3.6.5 графическое изображение тары на пенале: RAL 9010/ORACAL 010 (белый);

2.3.6.6 информационная панель на автоматическом модуле: поле панели RAL 7016/ORACAL 073 антрацитово-серый, текст на поле панели RAL 9010/ORACAL 010 белый.

2.3.7. Дополнительные требования к типовым проектам вендинговых автоматов: размещение вендингового автомата осуществляется на ровной горизонтальной площадке прямоугольной формы с твердым покрытием, без устройства фундамента.

2.4. Требования к типовым проектам палаток

2.4.1. Размеры палаток: длина от 2,7 м до 3,3 м, ширина от 1,8 м до 3,3 м, высота – не более 2,2 м.

2.4.2. Конструкции, требования к их материалам:

2.4.2.1 каркас: сборно-разборные металлические конструкции с двускатной крышей;

2.4.2.2 торговый прилавок (стол): декорируется чехлом из ткани с ПВХ-покрытием водостойким.

2.4.3. Декоративные элементы внешней отделки, требования к их размещению, параметрам и материалам:

2.4.3.1 на дворовом фасаде палатки, в средней ее части, составляющей 1/3 от длины палатки, по всей высоте производится имитация декоративной панели с вертикальным расположением реек; ширина рейки не менее 0,04 м и не более 0,05 м, расстояние между ближайшими рейками – не менее 0,04 м и не более 0,05 м;

2.4.3.2 навес на каркас из ткани (далее - тент): ткань с ПВХ-покрытием водостойким;

2.4.3.3 чехол торгового прилавка (стола) со стороны главного фасада на лицевой части по углам декорируется имитацией декоративных панелей.

2.4.4. Требования к цветовому решению конструкций и элементов внешней отделки:

2.4.4.1 тент на дворовом фасаде, тент на крыше, чехол торгового прилавка (стола) должны быть изготовлены в едином цвете: RAL 8017 (шоколадно-коричневый) или RAL 7016 (антрацитово-серый);

2.4.4.2 боковые фасады, имитация декоративных панелей на тенте и торговом прилавке (столе) должны быть изготовлены в едином цвете: RAL 1013 жемчужно-белый или RAL 1015 светлая слоновая кость.

III. Требования к типовым проектам Нестационарных объектов, используемых для оказания услуг по техническому обслуживанию и ремонту транспортных средств

3.1. Требования к типовым проектам павильонов по оказанию услуг шиномонтажа (далее – шиномонтаж)

3.1.1. Размеры шиномонтажей: длина от 9 м до 12 м, ширина от 2,5 м до 3,5 м, высота – не более 3,5 м.

3.1.2. Конструкции, требования к их материалам:

3.1.2.1 каркас: несущие сварные металлические конструкции;

3.1.2.2 оконные и дверные переплеты;

3.1.2.3 остекление: простое прозрачное с антивандальным покрытием, без тонирования;

3.1.2.4 цоколь: композит.

3.1.3. Декоративные элементы внешней отделки, требования к их параметрам и материалам:

3.1.3.1 панели для отделки фасадов: композит;

3.1.3.2 декоративные панели: металл или дерево, ширина рейки не менее 0,04 м и не более 0,05 м, расстояние между ближайшими рейками – не менее 0,04 м и не более 0,05 м;

3.1.3.3 наружные углы: композит;

3.1.3.4 декоративные стойки: металл;

3.1.3.5 фриз: композит или пластик, или дерево (толщина материалов от 5 до 10 мм), или металл толщиной не менее 1,5 мм; высота фриза – 0,6-0,7 м;

3.1.3.6 для идентификации шиномонтажа допускается использование типовых знаков в виде колеса, протектора, шестеренки, ключа и иных подобных изображений (далее - типовой знак): металл или дерево, или пластик, или композит; ширина типового знака от 1,0 м до 1,1 м, высота от 1,1 м до 1,2 м.

3.1.4. Иные элементы внешней отделки, требования к их материалам:

3.1.4.1 допускаются вентиляционные решетки: металл;

3.1.4.2 допускаются роллетные системы: металлические с механическим или электрическим приводом.

3.1.5. Требования к размещению декоративных элементов внешней отделки:

3.1.5.1 на главном фасаде шиномонтажа должны быть размещены одна или несколько декоративных панелей с вертикальным и (или) горизонтальным расположением реек. Допускается симметричное расположение декоративных панелей на главном фасаде;

3.1.5.2 на боковых фасадах шиномонтажа могут быть размещены декоративные панели с вертикальным и (или) горизонтальным расположением реек;

3.1.5.3 ширина декоративных панелей на главном, боковом фасадах должна быть равной ширине одного или нескольких остеклений между оконными переплетами фасадов шиномонтажа, включая переплеты такого остекления. Допускается размещение декоративной панели на боковом фасаде шиномонтажа шириной, равной ширине бокового фасада;

3.1.5.4 расположение реек вертикально и горизонтально одновременно в пределах одной декоративной панели не допускается;

3.1.5.5 верхняя высотная отметка декоративных панелей должна совпадать с верхней высотной отметкой фриза;

	<p>3.1.5.6 нижняя высотная отметка декоративных панелей должна достигать цоколя.</p> <p>3.1.6. Требования к цветовому решению конструкций и элементов внешней отделки:</p> <p>3.1.6.1 панели для отделки фасада, оконные и дверные переплеты, наружные углы, декоративные стойки, вентиляционные решетки, цоколь, роллетные системы должны быть изготовлены в едином цвете: RAL 7037 (пыльно-серый) или RAL 8017 (шоколадно-коричневый), или RAL 7016 (антрацитово-серый);</p> <p>3.1.6.2 декоративные панели: RAL 9018 (папирусно-белый) или RAL 1015 (светлая слоновая кость);</p> <p>3.1.6.3 типовой знак: RAL 7016 (антрацитово-серый) или RAL 8017 (шоколадно-коричневый);</p> <p>3.1.6.4 фриз: RAL 7037 (пыльно-серый) или RAL 8017 (шоколадно-коричневый), или RAL 7016 (антрацитово-серый). Допускается индивидуальное цветовое решение.</p> <p>3.1.7. Дополнительные требования к типовым проектам шиномонтажей:</p> <p>3.1.7.1 в случае неровной поверхности размещение шиномонтажа должно предусматривать его размещение в ровной горизонтальной плоскости;</p> <p>3.1.7.2 роллетные системы не должны перекрывать декоративные элементы внешней отделки;</p> <p>3.1.7.3 установка кондиционера:</p> <p>3.1.7.3.1 допускается внешняя и внутренняя система кондиционирования;</p> <p>3.1.7.3.2 при внешнем кондиционировании внешний блок кондиционера располагается на крыше (кровле) шиномонтажа;</p> <p>3.1.7.3.3 высота внешнего блока кондиционера не должна превышать высоту фриза, при отсутствии технической возможности такого размещения, внешний блок кондиционера должен быть размещен по центру крыши (кровли) с использованием маскирующего ограждения (экрана, решетки), соответствующего цвету панелей для отделки фасадов шиномонтажа, со скрытым отводом конденсата.»</p>
--	--

19	<p>Приложение к Требованиям к типовым проектам некапитальных строений, сооружений, исползуемых для осуществления торговой деятельности и деятельности по оказанию услуг населению, включая услуги, общественного питания, являющиеся приложением к проекту решения изложить в редакции:</p> <p>«Приложение к Требованиям к типовым проектам некапитальных строений, сооружений, исползуемых для осуществления торговой деятельности и деятельности по оказанию услуг населению, включая услуги, общественного питания» (файл прилагается)»</p>	<p>Поправка редакционного характера</p>	<p>Предложение целесообразно к учету</p>
----	--	---	--

Результаты рассмотрения замечаний и предложений иных участников публичных слушаний

По результатам рассмотрения замечаний и предложений иных участников публичных слушаний установлено:

№	Содержание внесенных предложений/замечаний	Выводы по результатам рассмотрения предложения, поступившего от участника публичных слушаний	Аргументированные рекомендации организатора публичных слушаний о целесообразности (нецелесообразности) учета внесенных предложений и замечаний
1	<p>Абзац второй подпункта 1.3 проекта решения изложить в редакции:</p> <p>«не допускается на тротуарах при общей ширине прохода по тротуару (в том числе при наличии опор освещения и других опор, стволов деревьев, газонов и т.д., до размещения НТО) по основному ходу движения пешеходов менее 3 м, а по ширине тротуара и от крайнего элемента Нестационарного объекта до края проезжей части - менее 1 м;»</p>	<p>Согласно СНиП 2.07.01-89* ширина тротуаров на магистральных улицах общегородского значения без учета нестационарных объектов должна быть не менее 3 м.</p> <p>Согласно пункту 4.1.7 СНиП 35-01-2001 ширина пешеходного пути с учетом встречного движения инвалидов на креслах-колясках должна быть не менее 2,0 м.</p>	<p>Предложение нецелесообразно к учету</p>
2	<p>Абзац третий подпункта 1.3 проекта решения исключить</p>	<p>Согласно пункту 6.2 ГОСТ Р 54608-2011 6.2 не допускается размещение объектов мелкорозничной торговли в охранный зоне инженерных сетей.</p>	<p>Предложение нецелесообразно к учету</p>
3	<p>Абзац пятый подпункта 1.3 проекта решения исключить</p>	<p>Формулировка пункта не исключает право разместить нестационарный объект на земельном участке, ограничение распространяется лишь на ту его часть, в отношении которой установлен публичный сервитут</p>	<p>Предложение нецелесообразно к учету</p>

4	<p>Пункт 2 проекта решения изложить в редакции: «2. Размещенные на территории города Перми на день вступления в силу настоящего решения некапитальные строения, сооружения, используемые для осуществления торговой деятельности и деятельности по оказанию услуг населению, включая услуги общественного питания, в отношении которых установлены Требования к типовым проектам, должны быть приведены в соответствие с обязательными требованиями Правил благоустройства территории города Перми в срок до 31.12.2024, а в части требований, предусмотренных подпунктом 9.4.4.2 Правил – до истечения срока договора на размещение НТО (в отношении НТО, размещенных на муниципальных землях на основании договоров с уполномоченным органом местного самоуправления).»</p>	<p>Внесение изменений в Схему размещения нестационарных торговых объектов изменений в силу части 6 статьи 10 Федерального закона от 28.12.2009 № 381-ФЗ «Об основах государственного регулирования торговой деятельности в Российской Федерации» не может служить основанием для пересмотра мест размещения нестационарных торговых объектов, строительство, реконструкция или эксплуатация которых были начаты до утверждения указанной схемы.</p>	Предложение нецелесообразно к учету
5	<p>Подпункт 2.2.1.1. приложения к проекту решения изложить в редакции: «2.2.1.1. длина - от 4 м до 9 м, ширина - от 3 м до 5 м, высота – не более 3,5 м.»</p>	<p>Содержащиеся в проекте решения размеры павильонов соответствуют размерам, ранее предусмотренным Правилами благоустройства территории города Перми с учетом допустимых отклонений, и вплоть до их отмены в 2024 году действовали с 2020 года и являлись обязательными. Проектом решения предусмотрена возможность осуществления торговой деятельности в киосках площадью от 4,86 кв.м. до 13,2 кв. м.</p>	Предложение учтено в части высоты, в оставшейся части нецелесообразно к учету
6	<p>Подпункт 1.3 проекта решения исключить</p>	<p>Предусмотренные проектом решения ограничения следуют из обязательных требований, установленных федеральным законодательством. В свою очередь органы местного самоуправления вправе воспользоваться в правилах благоустройства территории муниципального образования сохраняющие юридическую силу федеральные обязательства благоустройства. А поскольку правовое регулирование вопросов благоустройства направлено на создание безопасной, комфортной и визуально привлекательной городской среды, которая находится в прямой зависимости от всей совокупности территориально выраженных архитектурно-планировочных, социально-культурных, экологических, санитарно-эпидемиологических, противопожарных и других объективных факторов, находящихся свое выражение в федеральных нормах, правилах, национальных стандартах, подлежащих обязательному соблюдению всеми субъектами общественных отношений в сфере градостроительной деятельности, включение указанных положений в Правила благоустройства не противоречит федеральному законодательству (Апелляционное определение Судебной коллегии по административным делам Верховного Суда Российской Федерации от 03.07.2019 № 32-АПА19-5 «Об отмене решения Саратовского</p>	Предложение нецелесообразно к учету

		<p>областного суда от 28.02.2019 и отказе в удовлетворении заявления о признании недействующими отдельных положений пункта 4.24 Положения о создании, развитии и сохранении зеленых насаждений на территории муниципального образования «Город Саратов», утв. решением Саратовской городской Думы от 27.04.2010 № 50-593, постановление Конституционного Суда РФ от 19.04.2021 № 14-П «По делу о проверке конституционности пункта 2 статьи 209 Гражданского кодекса Российской Федерации, части 7 статьи 10 Федерального закона «Об основах государственного регулирования торговой деятельности в Российской Федерации», а также абзаца двадцать второго части 1 статьи 2, пункта 25 части 1 статьи 16 и пункта 3 части 2 статьи 45.1 Федерального закона «Об общих принципах организации местного самоуправления в Российской Федерации» в связи с жалобами граждан Г.С. Дадашова, И.Н. Касимова и других»).</p> <p>Согласно СНиП 2.07.01-89* ширина тротуаров на магистральных улицах общегородского значения без учета нестационарных объектов должна быть не менее 3 м.</p> <p>Согласно пункту 4.1.7 СНиП 35-01-2001 ширина пешеходного пути с учетом встречного движения инвалидов на креслах-колясках должна быть не менее 2,0 м.</p>	
7	<p>Пункт 2 проекта решения изложить в редакции: «2. Вновь размещаемые на территории города Перми на день вступления в силу настоящего решения некапитальные строения, сооружения, используемые для осуществления торговой деятельности и деятельности по оказанию услуг населению, включая услуги общественного питания, в отношении которых установлены Требования к типовым проектам, должны быть приведены в соответствие с обязательным требованиям Правил благоустройства территории города Перми в срок до 31.12.2025.»</p>	<p>Содержащиеся в проекте решения размеры павильонов соответствуют размерам, ранее предусмотренным Правилами благоустройства города Перми с учетом допустимых отклонений, и вплоть до их отмены в 2024 году действовали с 2020 года и являлись обязательными.</p>	Предложение нецелесообразно к учету
8	<p>Подпункт 2.2.1.1. приложения к проекту решения изложить в редакции: «2.2.1.1. длина - от 4,0 м до 10,0 м, ширина - от 3,0 м до 6,0 м, высота – не более 3,5 м.»</p>	<p>Содержащиеся в проекте решения размеры павильонов соответствуют размерам, ранее предусмотренным Правилами благоустройства города Перми с учетом допустимых отклонений, и вплоть до их отмены в 2024 году действовали с 2020 года и являлись обязательными.</p> <p>Проектом решения предусмотрена возможность осуществления торговой деятельности в киосках площадью от 4,86 кв.м. до 13,2 кв. м.</p>	<p>Предложение учтено в части высоты, в оставшейся части нецелесообразно к учету</p>

Фурман Яна Валерьевна,
председатель организационного комитета,
заместитель главы
администрации города Перми

Приложение
к Требованиям к типовым проектам
некапитальных строений, сооружений,
используемых для осуществления
торговой деятельности и деятельности
по оказанию услуг населению, включая
услуги общественного питания

Примеры архитектурных решений внешнего вида типовых проектов некапитальных строений, сооружений, используемых для осуществления торговой деятельности и деятельности по оказанию услуг населению, включая услуги общественного питания (далее - Нестационарные объекты)

I. Примеры внешнего вида типовых проектов Нестационарных объектов, за исключением Нестационарных объектов, используемых для оказания услуг по техническому обслуживанию и ремонту транспортных средств

1.1. Примеры внешнего вида типовых проектов киосков, павильонов

1.1.1 Примеры конструкций, декоративных элементов внешней отделки киосков, павильонов

рис.1 Киоск



рис. 2 Павильон



1.1.2 Цветовое решение конструкций и декоративных элементов внешней отделки киосков, павильонов

рис. 3

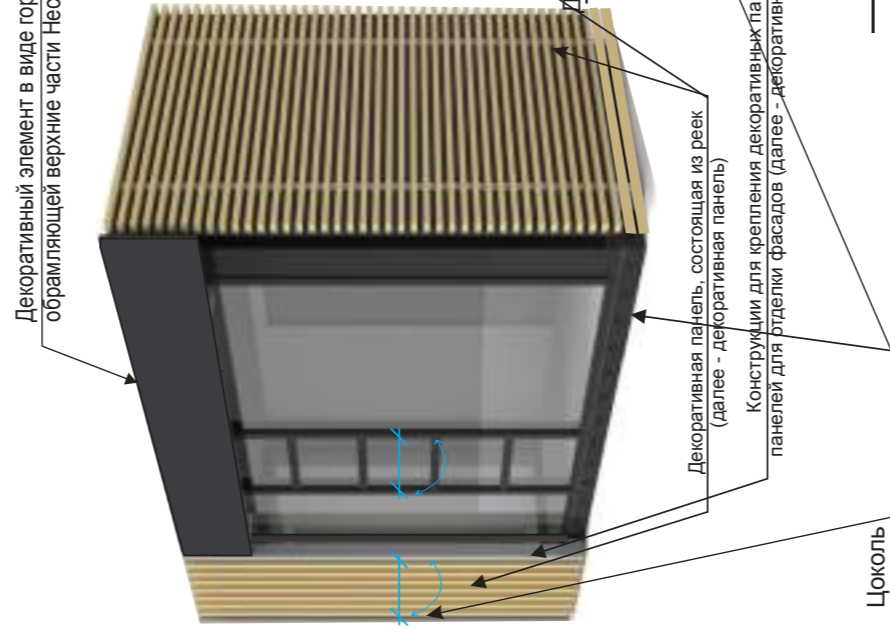
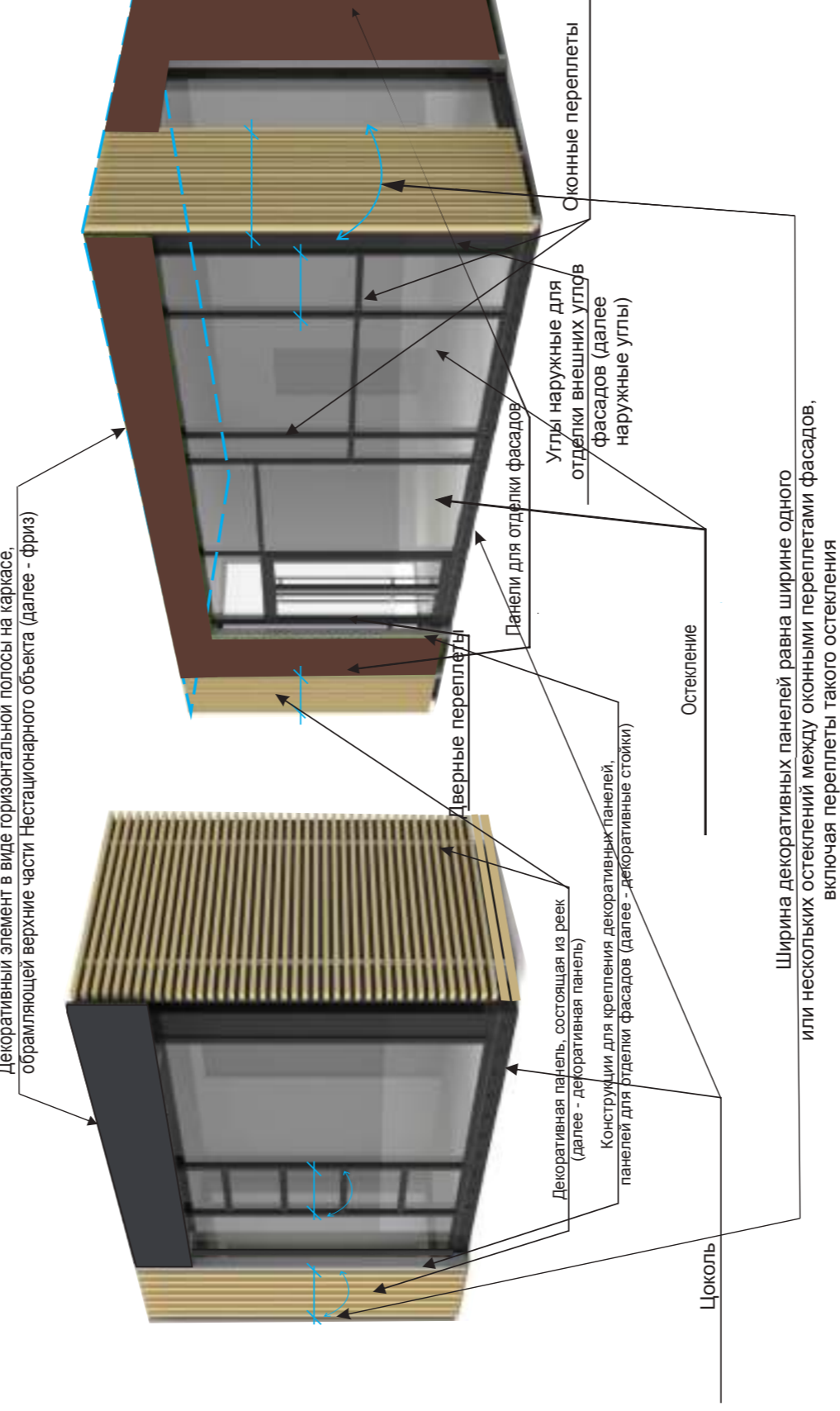
панели для отделки фасадов, оконные и дверные переплеты, наружные углы, вентиляционные решетки, цоколь, фриз <*>, роллетные системы, декоративные стойки



<*> У павильонов допускается индивидуальное цветовое решение фриза.

1.1.3 Примеры группировки киосков, павильонов

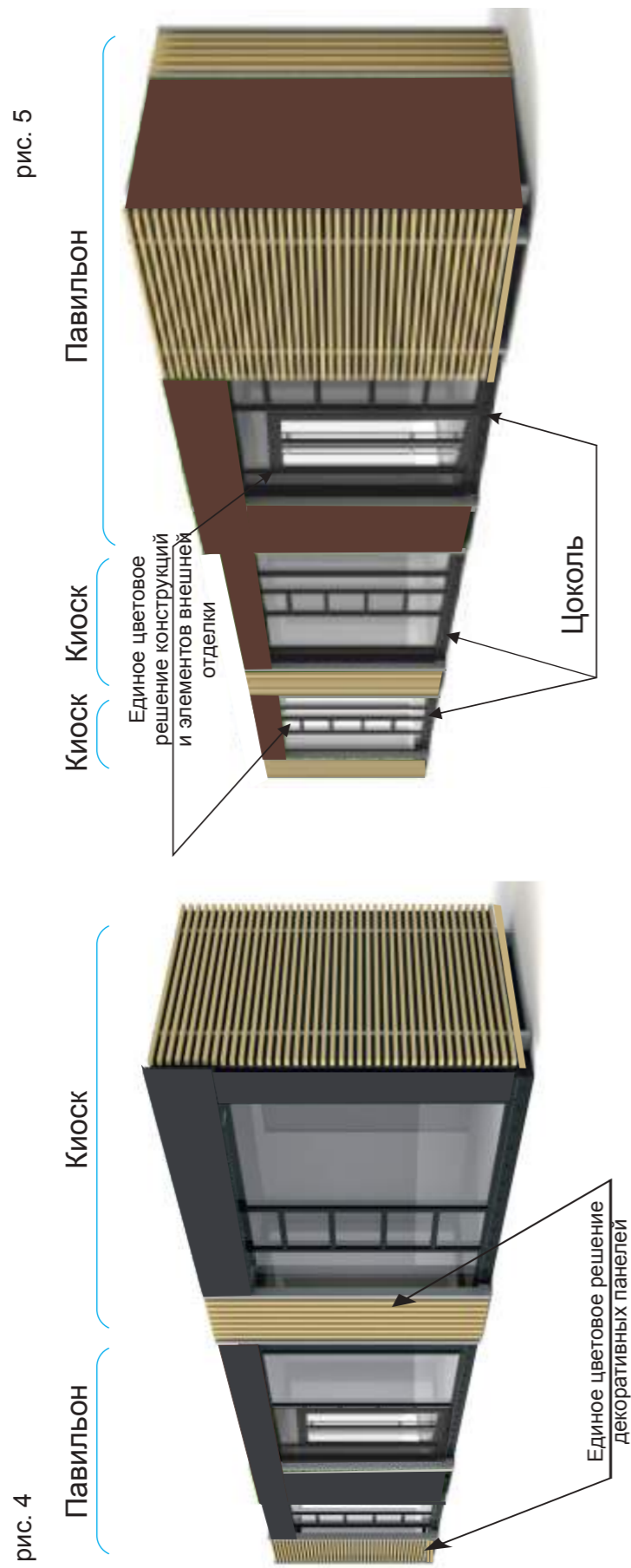

1.1.4 Пример расположения реек на декоративной панели киосков, павильонов

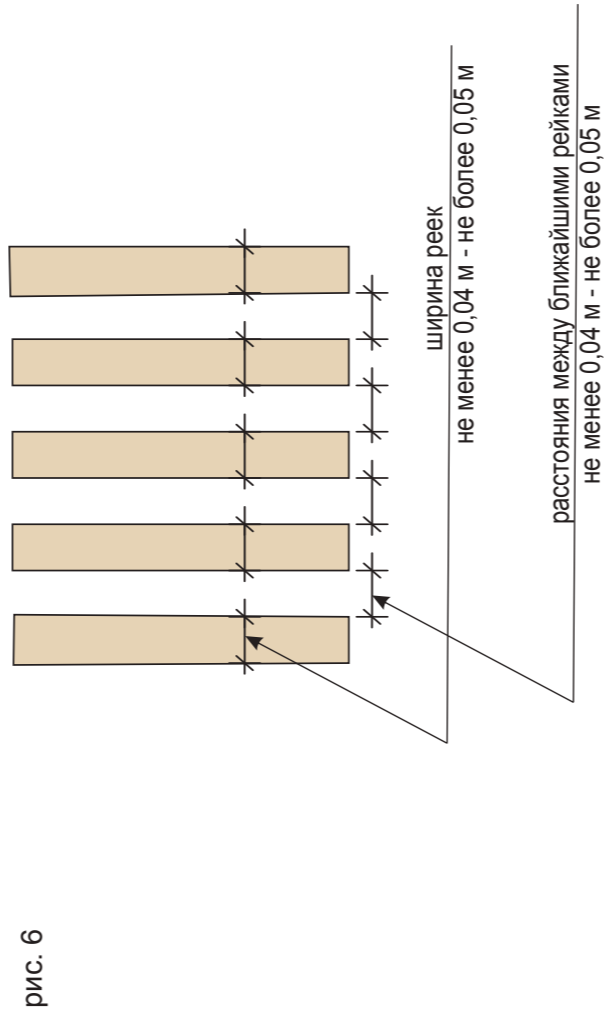

1.1.5 Пример расположения фриза киоска, павильона

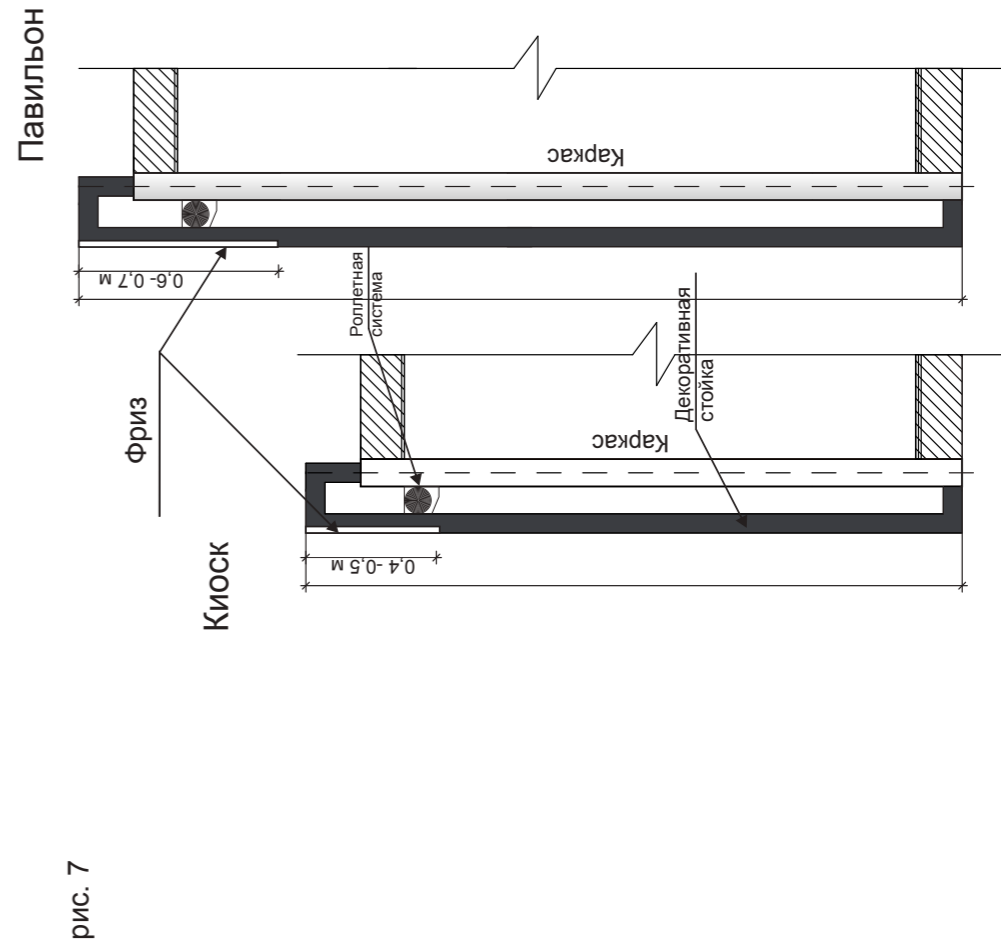

1.1.6 Примеры допустимого оформления киосков, павильонов

рис. 8 Дворовой фасад киоска



Дворовой фасад киоска

рис. 9 Дворовой фасад павильона



Декоративная панель у двери на дворевом фасаде

рис. 10

Боковые фасады киоска



рис. 11

Боковые фасады павильона

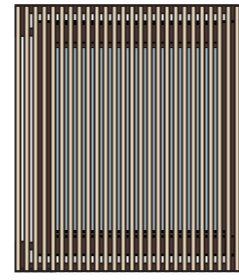

Декоративные панели

рис. 12

Главный фасад павильона



Декоративная панель

1.2. Примеры внешнего вида палаток

1.2.1 Примеры расположения конструкций, элементов внешней отделки палаток

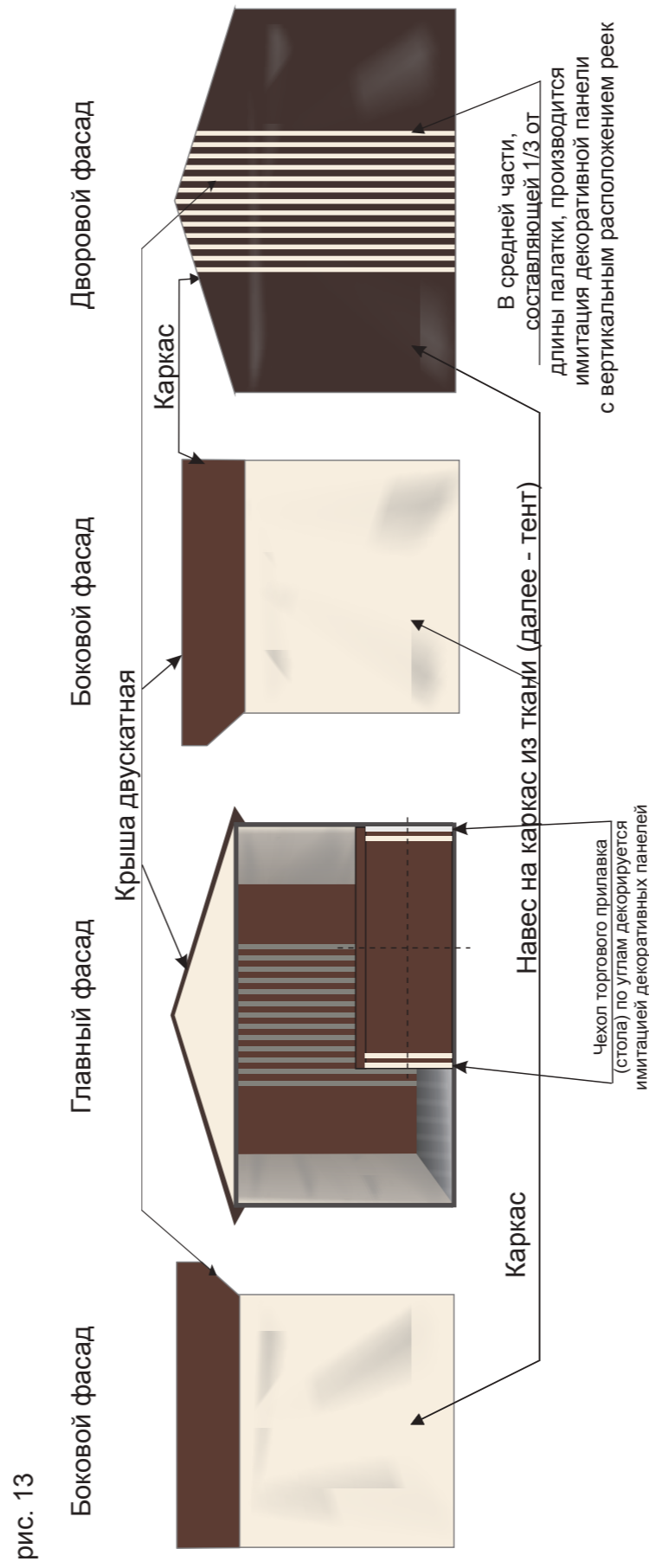

1.2.2 Цветовое решение конструкций и декоративных элементов палаток

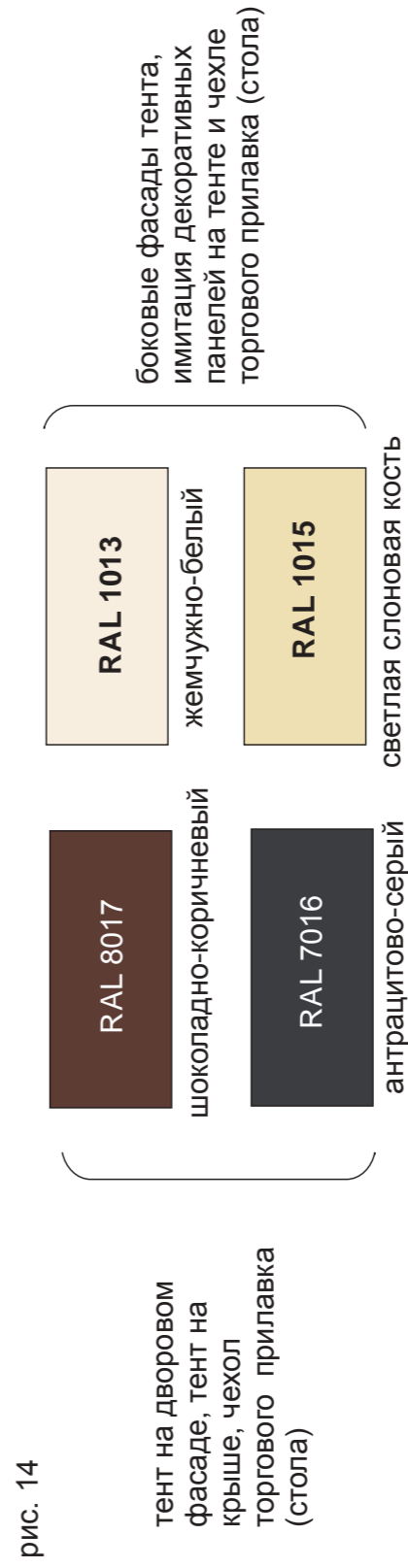

1.3. Примеры внешнего вида типовых проектов отдельно стоящих торговых автоматов (вендинговых автоматов) по продаже питьевой воды (далее - вендинговый автомат)

1.3.1 Примеры расположения конструкций, элементов внешней отделки вендинговых автоматов



рис. 15 Вендинговый автомат



рис. 16 Вендинговый автомат с пеналом

Условные обозначения:

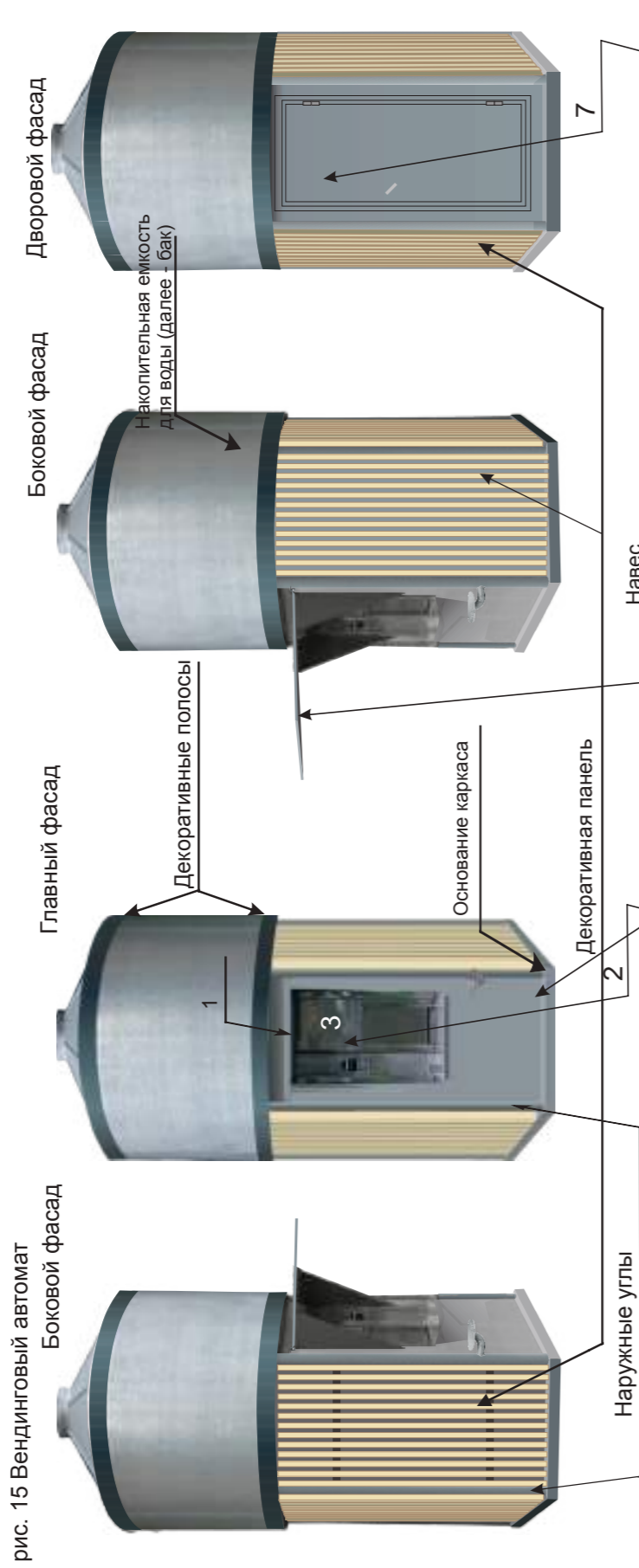
- 1) лицевая панель на автоматическом модуле
- 2) информационная панель на автоматическом модуле
- 3) поле информационной панели на автоматическом модуле
- 4) графическое изображение тары на пенале
- 5) подставка для тары
- 6) полость для розлива воды
- 7) дверь

1.3.2 Цветовое решение конструкций и элементов внешней отделки вендинговых автоматов

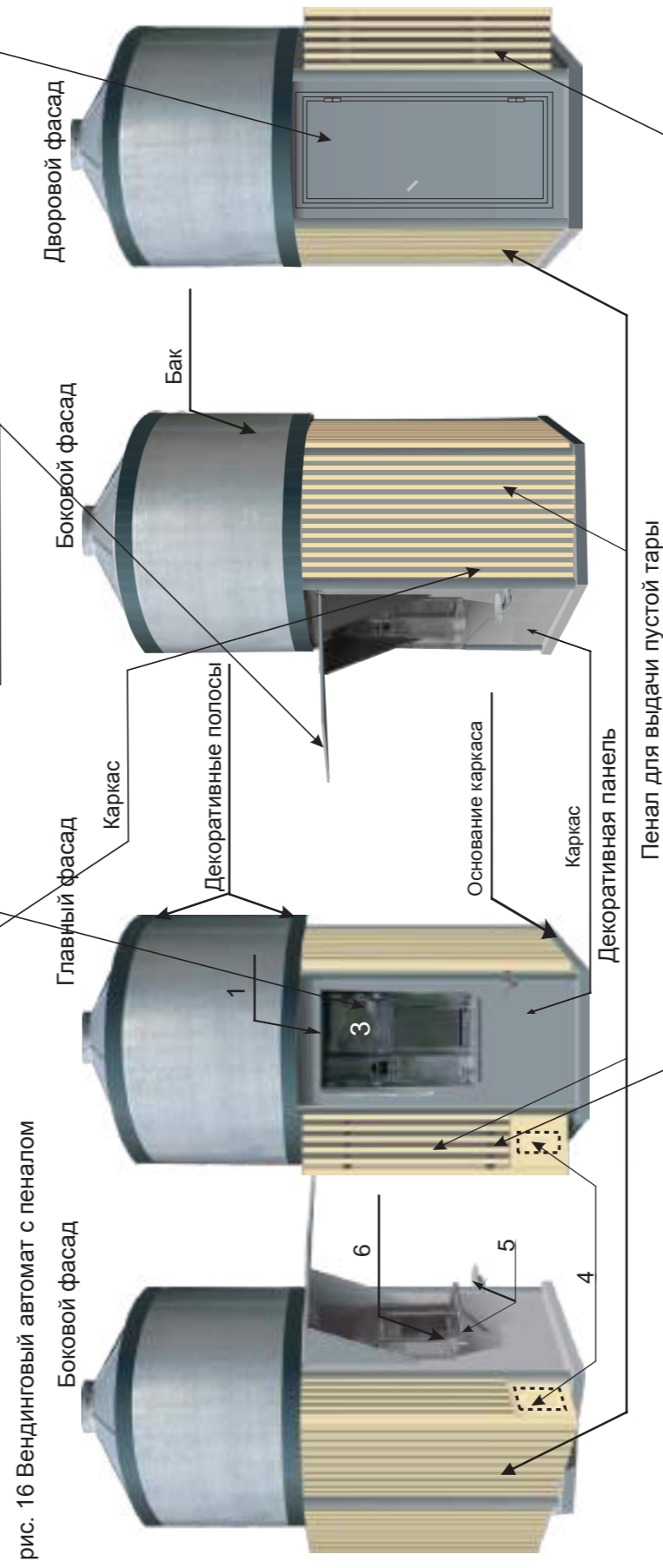
рис. 17

каркас, дверь, пенал, подставка для тары, наружные углы, бак<*>	RAL 7040 ORACAL 076	серое окно	Декоративные панели	RAL 1015 ORACAL 082	светлая слоновая
декоративные полосы на баке, поле информационной панели на автоматическом модуле	RAL 7016 ORACAL 073	антрацитово-серый	графическое изображение тары на пенале, текст на поле информационной панели на автоматическом модуле	RAL 9010 ORACAL 010	белый

<*> Допускается бак без окрашивания.

II. Примеры внешнего вида типовых проектов Нестационарных объектов, используемых для оказания услуг по техническому обслуживанию и ремонту транспортных средств

2.1. Примеры внешнего вида типовых проектов павильонов по оказанию услуг шиномонтажа (далее - шиномонтаж)

2.1.1 Примеры расположения конструкций, элементов внешней отделки шиномонтажа

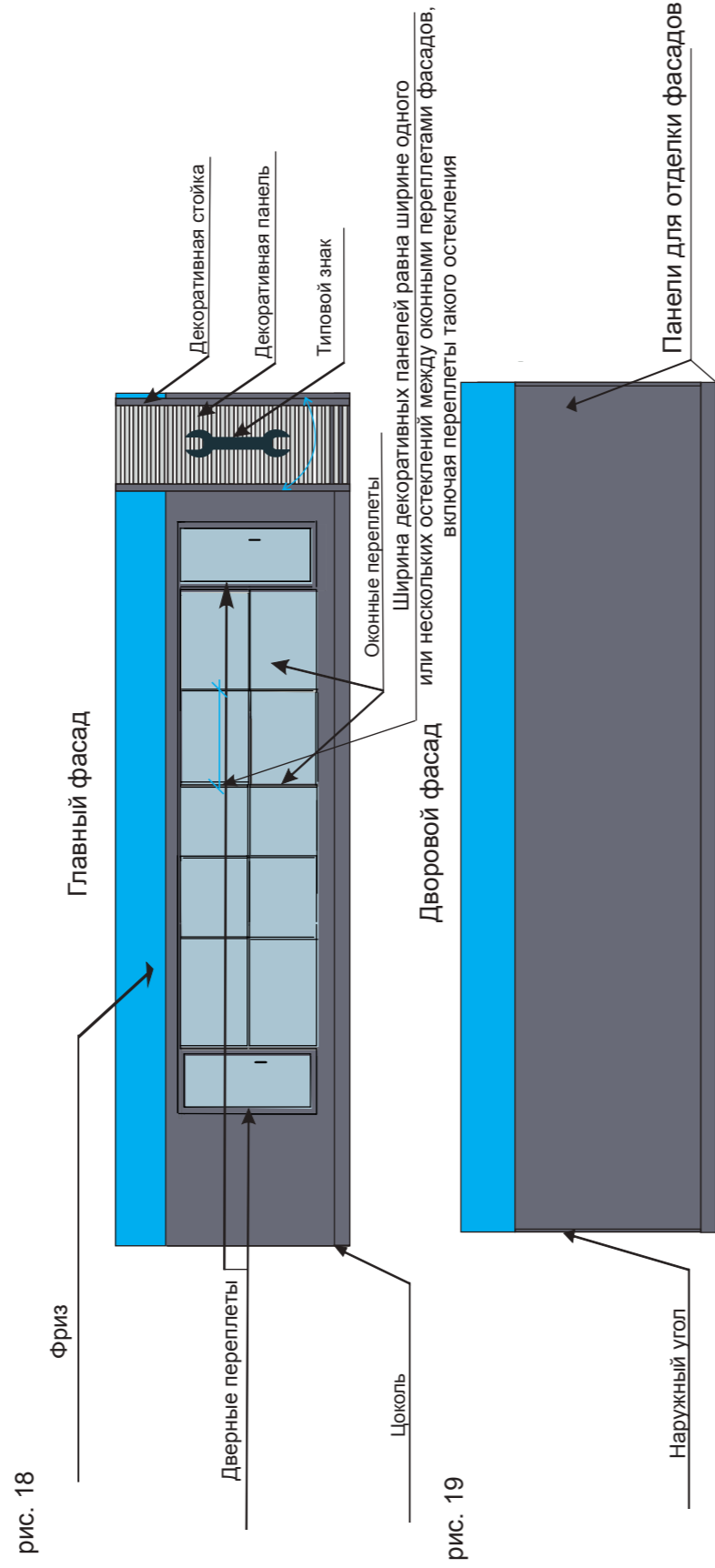

2.1.2 Цветовое решение конструкции и элементов шиномонтажей

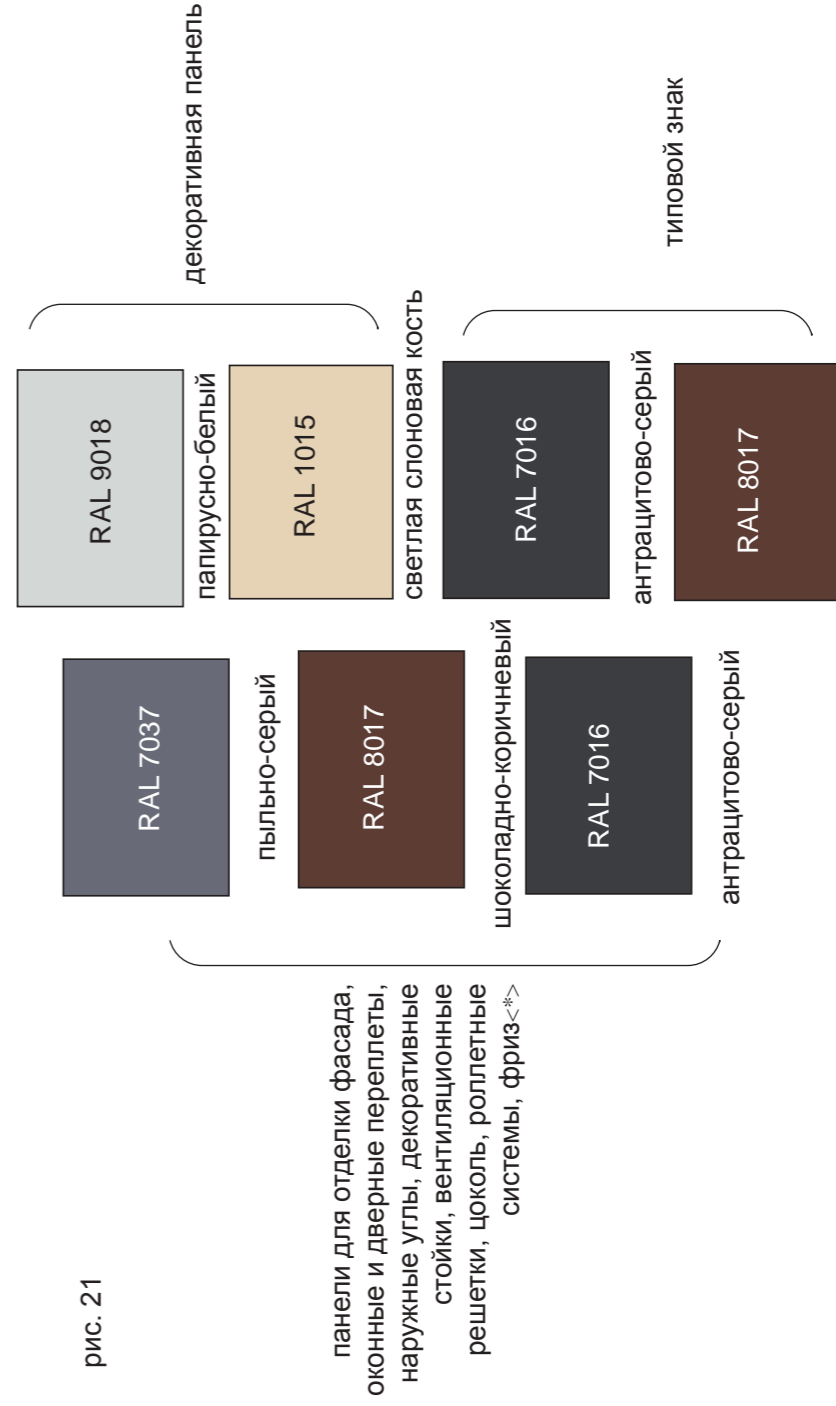

<*> У шиномонтажей допускается индивидуальное цветовое решение фриза.

2.1.3 Примеры параметров реек на декоративной панели шиномонтажа

рис. 22

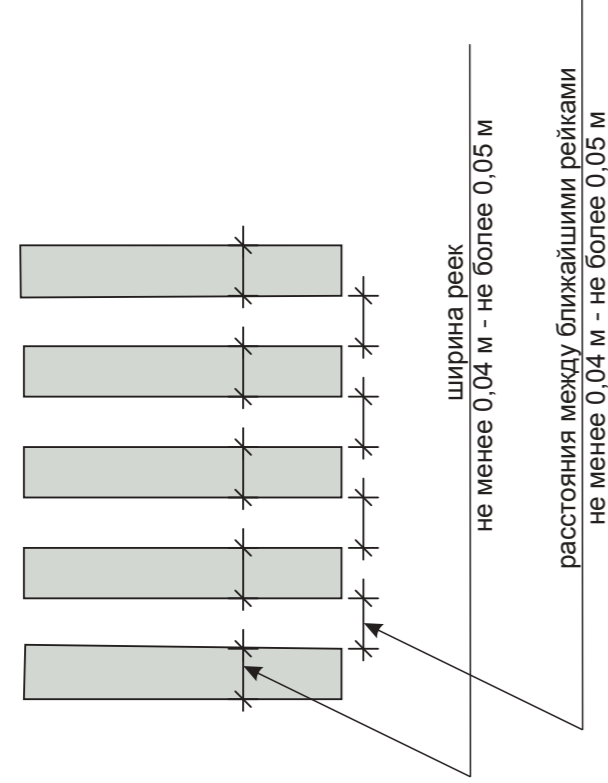

2.1.4 Примеры параметров фриза шиномонтажа

рис. 23

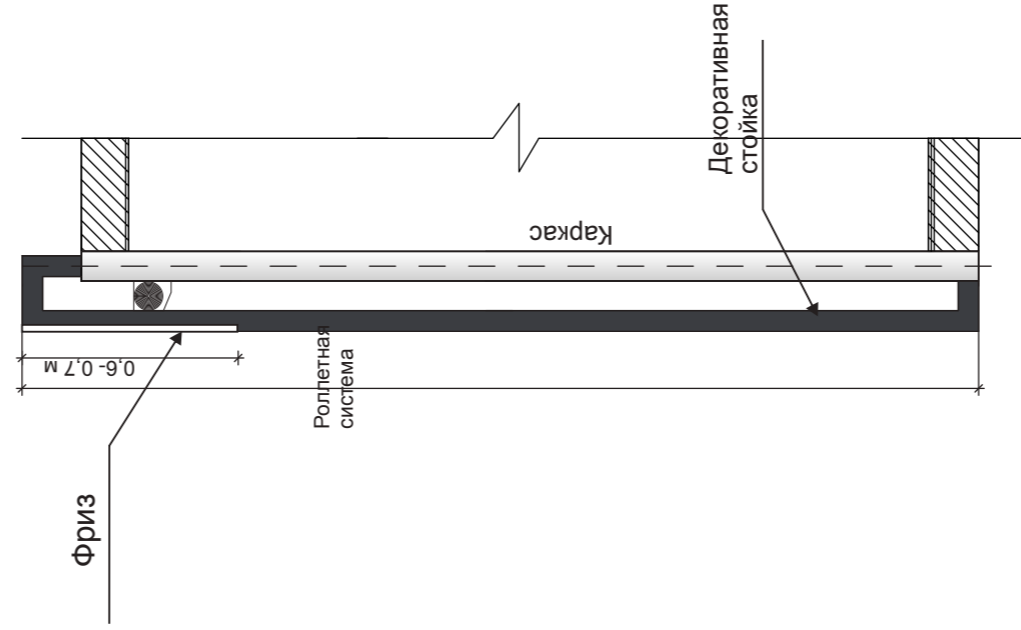

2.1.5 Примеры параметров типового знака на шиномонтаже

рис. 24

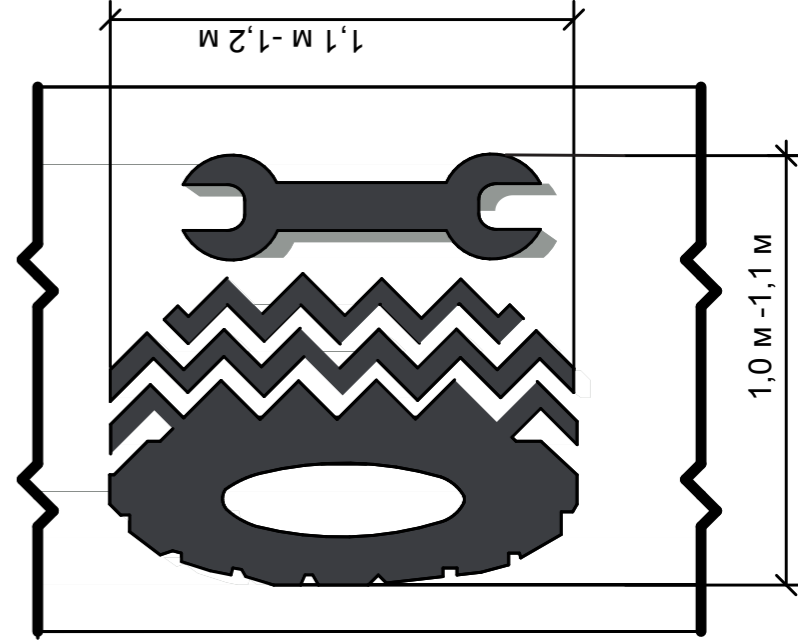

III. Примеры размещения вывесок на Нестационарных объектах

рис. 25 Кiosk



рис 26 Павильон



рис. 27 Вендинговый автомат

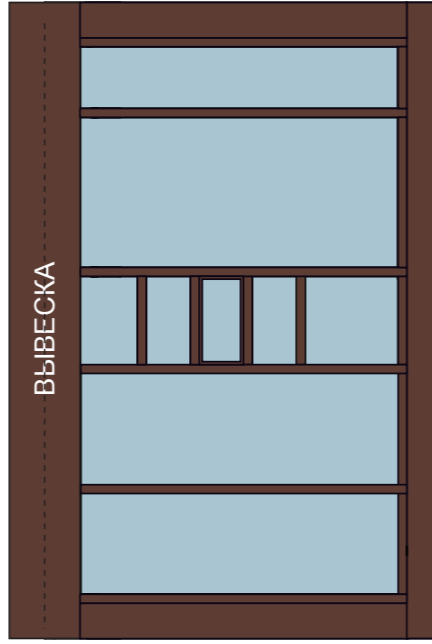

рис. 28 Палатка

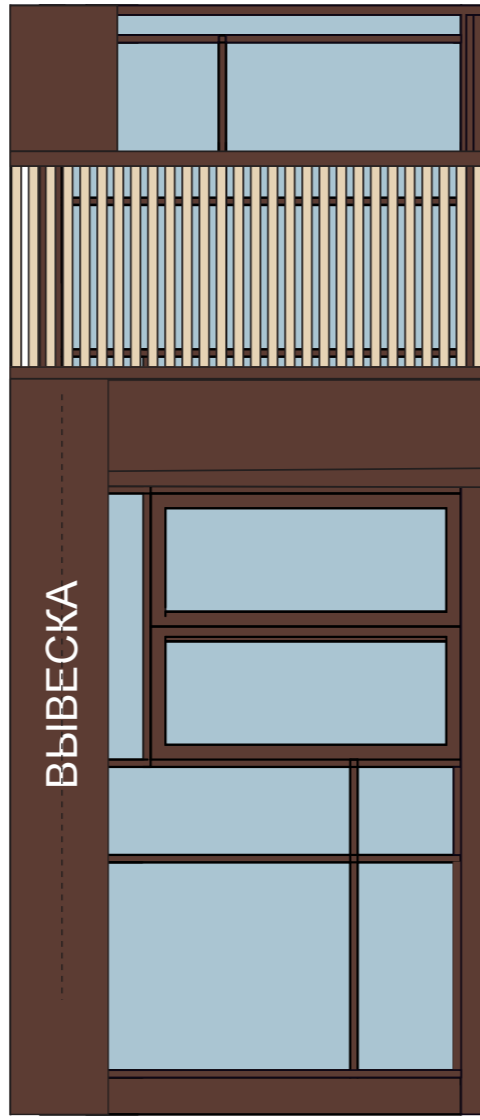

рис. 29 Шиномонтаж

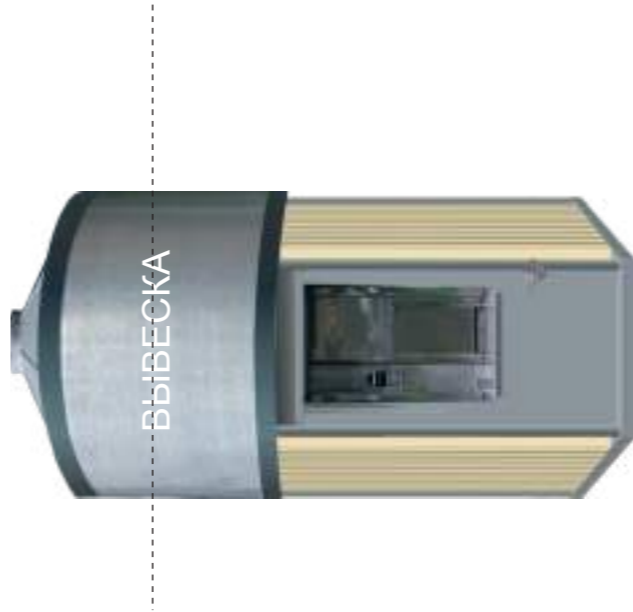

Заключение о результатах общественных обсуждений от «16» мая 2024 г. № 12

Настоящее заключение подготовлено департаментом градостроительства и архитектуры администрации города Перми на основании протокола общественных обсуждений от «13» мая 2024 г. № 12 по проекту о внесении изменений в Правила землепользования и застройки города Перми, утвержденные решением Пермской городской Думы от 26 июня 2007 г. № 143 (далее – Правила), в части:

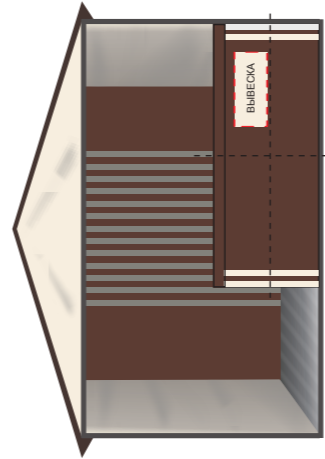
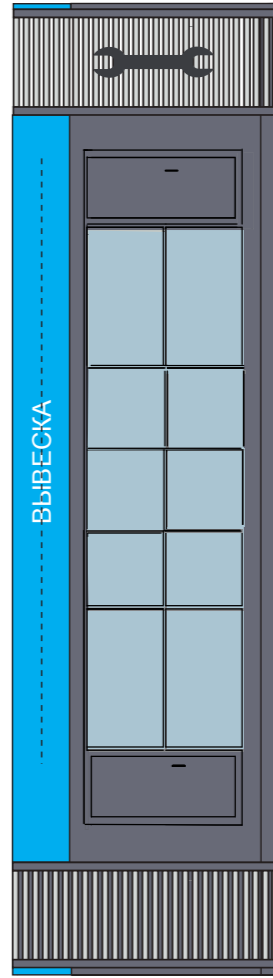
установления границ территориальной зоны обслуживания промышленности, торговли, складирования и мелкого производства (Ц-6) в отношении земельных участков с кадастровыми номерами 59:01:4416019:2, 59:01:4413805:2, расположенных в Индустриальном районе города Перми;

установления границ подзон Ц-2 (В 16 эт), Ц-2 (П 3,41) территориальной зоны обслуживания и деловой активности местного значения (Ц-2) в отношении земельного участка с кадастровым номером 59:01:4410745:225, расположенного в Дзержинском районе города Перми;

установления границ подзон Ц-2 (В 24 эт), Ц-2 (П 4,44) территориальной зоны обслуживания и деловой активности местного значения (Ц-2) в отношении земельного участка с кадастровым номером 59:01:4410745:227, расположенного в Дзержинском районе города Перми;

установления границ территориальной зоны транспортных сооружений (С-3) в отношении территории, расположенной в городе Перми, включающей земельные участки с кадастровыми номерами 59:01:0715084:119, 59:01:0715084:118, 59:01:0715084:117, 59:01:0715084:115, 59:01:0715084:121, 59:01:0715084:123, 59:01:0715084:124, 59:01:0715084:126, 59:01:0715084:127, 59:01:0715084:128;

установления границ территориальной зоны спортивных и спортивно-зрелищных сооружений (ЦС-3) в отношении территории, расположенной по ул. Куйбышева в Свердловском районе города Перми;

установления границ подзоны Ж-2 (В 8 эт) территориальной зоны среднеэтажной жилой застройки (Ж-2) в отношении территории по ул. Менжинского в Орджоникидзевском районе города Перми;

дополнения перечня территориальных зон и подзон, установленных статьей 52 Правил, подзоной Ц-2 (В 24 эт), подзоной Ц-2 (П 3,41), подзоной Ц-2 (П 4,44);

дополнения градостроительного регламента территориальной зоны обслуживания и деловой активности местного значения (Ц-2), установленного статьей 52.1 Правил, подзоной Ц-2 (В 24 эт), подзоной Ц-2 (П 3,41), подзоной Ц-2 (П 4,44).

Количество участников общественных обсуждений, принявших участие в общественных обсуждениях, составило: 2 человека.

По результатам рассмотрения замечаний и предложений участников общественных обсуждений, постоянно проживающих на территории, в пределах которой проведены общественные обсуждения, установлено:

№	Содержание внесенных предложений/замечаний		Выводы по результатам рассмотрения, поступившего от участника общественных обсуждений	Аргументированные рекомендации организатора общественных обсуждений о целесообразности (нецелесообразности) учета внесенных предложений и замечаний
	Пункт, подпункт, абзац (структурная единица проекта)	Предложения/замечания		
1	1.5	Исключить из границ рассматриваемой территории земельный участок с кадастровым номером 59:01:4410947:7	Учено	Считаем целесообразным учитывать данную информацию при проведении заседания комиссии по результатам общественных обсуждений.
		Обоснование внесенных предложений/замечаний Частная собственность. Разночтение с заявлением		

2	3А.	Учено	Считаем целесообразным учитывать данную информацию при проведении заседания комиссии по результатам общественных обсуждений.
---	-----	-------	--

По результатам рассмотрения замечаний и предложений иных участников общественных обсуждений установлено:

№	Содержание внесенных предложений/замечаний	Выводы по результатам рассмотрения предложения, поступившего от участника общественных обсуждений	Аргументированные рекомендации организатора общественных обсуждений о целесообразности (нецелесообразности) учета внесенных предложений и замечаний
1	отсутствует		

Процедура общественных обсуждений соблюдена.

Сюткин Владимир Геннадьевич,
и.о. начальника департамента градостроительства
и архитектуры администрации города Перми

**Департамент земельных отношений администрации города Перми в целях информирования населения
в соответствии со статьей 39.42 Земельного кодекса Российской Федерации сообщает о возможном установлении публичных
сервитутов в отдельных целях на территории города Перми***

№	Кадастровый номер земельного участка, в отношении которого устанавливается публичный сервитут (при наличии)	Адрес или описание земельного участка, в отношении которого устанавливается публичный сервитут	Цели установления публичного сервитута
1	<p>59:01:4410628:9 (Пермский край, г. Пермь, Индустриальный р-н, ул. Карпинского, 73)</p> <p>59:01:4410628:16 (Пермский край, г. Пермь, р-н Индустриальный, ул. Карпинского, 67)</p> <p>59:01:4410628:20 (Пермский край, г. Пермь, р-н Индустриальный, ул. Карпинского, 71)</p> <p>59:01:4410628:23 (край Пермский, г. Пермь, р-н Индустриальный, ул. Карпинского, 75)</p> <p>59:01:4410628:26 (Пермский край, г. Пермь, р-н Индустриальный, ул. Карпинского, 77)</p> <p>59:01:4410628:52 (край Пермский, г. Пермь, р-н Индустриальный, ул. Карпинского, 67а)</p> <p>59:01:4410628:3791 (Пермский край, г. Пермь, Индустриальный р-н, ул. Карпинского)</p> <p>59:01:4410628:3798 (Пермский край, г.о. Пермский, г. Пермь, ул. Карпинского)</p> <p>59:01:4416003:3 (Российская Федерация, край Пермский, г.о. Пермский, г. Пермь, ш. Космонавтов, зу 119)</p> <p>59:01:4416003:4 (Российская Федерация, край Пермский, г.о. Пермский, г. Пермь, ул. Кавалерийская, зу 3а)</p> <p>59:01:4416003:9 (Российская Федерация, край Пермский, г.о. Пермский, г. Пермь, ш. Космонавтов, зу 117)</p> <p>59:01:4416003:10 (Российская Федерация, край Пермский, г.о. Пермский, г. Пермь, ш. Космонавтов, зу 121)</p> <p>59:01:4416003:14 (Российская Федерация, край Пермский, г.о. Пермский, г. Пермь, ул. Советской Армии, зу 3)</p> <p>59:01:4416003:15 (Российская Федерация, край Пермский, г.о. Пермский, г. Пермь, ул. Кавалерийская, зу 3)</p> <p>59:01:4416003:16 (Российская Федерация, край Пермский, г.о. Пермский, г. Пермь, ул. Кавалерийская, зу 2)</p> <p>59:01:4416003:18 (Российская Федерация, край Пермский, г.о. Пермский, г. Пермь, ул. Кавалерийская, зу 3г)</p> <p>59:01:4416003:23 (Российская Федерация, край Пермский, г.о. Пермский, г. Пермь, ул. Кавалерийская, зу 3в)</p> <p>59:01:4416003:24 (Российская Федерация, край Пермский, г.о. Пермский, г. Пермь, ул. Советской Армии, зу 5)</p>	г. Пермь	Строительство, реконструкция, эксплуатация, капитальные ремонт инженерных сооружений

2	<p>59:01:4410601:1 (Пермский край, г Пермь, р-н Индустриальный, ул Самолетная, 34)</p> <p>59:01:4410601:3 (край Пермский, г Пермь, р-н Индустриальный, ул. Сивкова, 1а)</p> <p>59:01:4410601:6 (край Пермский, г Пермь, р-н Индустриальный, ул. Сивкова, 3б)</p> <p>59:01:4410601:7 (край Пермский, г Пермь, р-н Индустриальный, ул. Сивкова, 3а)</p> <p>59:01:4410601:10 (край Пермский, г Пермь, р-н Индустриальный, ул. Сивкова, 1)</p> <p>59:01:4410601:21 (Пермский край, г Пермь, Индустриальный район, ул Самолетная, 38)</p> <p>59:01:4410601:33 (Пермский край, г Пермь, р-н Индустриальный, ул. Самолетная, 3б)</p> <p>59:01:4410601:37 (край Пермский, г Пермь, р-н Индустриальный, ул. Самолетная, 32)</p> <p>59:01:4410601:41 (Пермский край, г Пермь, Индустриальный район, ул. Самолетная, 32а)</p> <p>59:01:4410601:2166 (Пермский край, г Пермь, Индустриальный район, ул. Сивкова, на земельном участке находится ТП 7331)</p> <p>59:01:4416003:1 (Российская Федерация, край Пермский, г.о. Пермский, г Пермь, ул Советской Армии, зу 9а)</p> <p>59:01:4416003:2 (Российская Федерация, край Пермский, г.о. Пермский, г Пермь, ул Советской Армии, зу 11)</p> <p>59:01:4416003:4 (Российская Федерация, край Пермский, г.о. Пермский, г Пермь, ул Кавалерийская, зу 3а)</p> <p>59:01:4416003:5 (Российская Федерация, край Пермский, г.о. Пермский, г Пермь, ул Кавалерийская, зу 5)</p> <p>59:01:4416003:7 (Российская Федерация, край Пермский, г.о. Пермский, г Пермь, ул Советской Армии, зу 7)</p> <p>59:01:4416003:8 (Российская Федерация, край Пермский, г.о. Пермский, г Пермь, ул Советской Армии, зу 9)</p> <p>59:01:4416003:11 (Российская Федерация, край Пермский, г.о. Пермский, г Пермь, ул Кавалерийская, зу 4)</p> <p>59:01:4416003:12 (Российская Федерация, край Пермский, г.о. Пермский, г Пермь, ул Баумана, зу 12)</p> <p>59:01:4416003:13 (Российская Федерация, край Пермский, г.о. Пермский, г Пермь, ул Баумана, зу 8)</p> <p>59:01:4416003:17 (Российская Федерация, край Пермский, г.о. Пермский, г Пермь, ул Баумана, зу 10)</p> <p>59:01:4416003:1564 (Пермский край, г. Пермь, Индустриальный район, ул. Кавалерийская, 4а, ТП №7282)</p>	г. Пермь	Строительство, реконструкция, эксплуатация, капитальные ремонт инженерных сооружений
---	--	----------	--

3	<p>59:01:4410236:3 (Пермский край, г.Пермь, р-н Индустриальный, ул. Льва Толстого, 10)</p> <p>59:01:4410599:1 (край Пермский, г. Пермь, р-н Индустриальный, ул. Льва Толстого, 12)</p> <p>59:01:4410599:49 (Пермский край, г. Пермь, Индустриальный район, ул.Льва Толстого, 10)</p> <p>59:01:4410711:4 (Пермский край, г. Пермь, Индустриальный район, ул. Карпинского, 18)</p> <p>59:01:4410711:173 (Пермский край, г. Пермь, Индустриальный район)</p> <p>59:01:4410806:3 (край Пермский, г. Пермь, р-н Дзержинский, ул. Академика Вавилова, 4)</p> <p>59:01:4410806:26 (Пермский край, г. Пермь, Дзержинский район, ул. Рабочая)</p> <p>59:01:4410806:30 (Пермский край, г. Пермь, Дзержинский район, ул. Рабочая, 3)</p> <p>59:01:4410806:31 (Пермский край, г. Пермь, р-н Дзержинский, ул. Рабочая, 1)</p> <p>59:01:4410806:32 (Пермский край, г. Пермь, р-н Дзержинский, ул Рабочая, 3/Б)</p> <p>59:01:4410806:2036 (Пермский край, г. Пермь, р-н Дзержинский, ул. Рабочая)</p> <p>59:01:4410806:2037 (Пермский край, г. Пермь, Дзержинский р-н, ул. Академика Вавилова)</p> <p>59:01:4410806:2057 (Российская Федерация, Пермский край, Пермский городской округ, город Пермь, Дзержинский район, ул. Рабочая)</p> <p>59:01:4410850:7 (край Пермский, г. Пермь, р-н Индустриальный, ул. Стахановская, 53)</p> <p>59:01:4410850:12 (Пермский край, г. Пермь, Индустриальный район, ул. Стахановская, 57)</p> <p>59:01:4410850:13 (Пермский край, г. Пермь, р-н Индустриальный, ул. Стахановская, 57а)</p> <p>59:01:4410850:20 (Пермский край, г. Пермь, р-н Индустриальный, ул. Стахановская, 59а)</p> <p>59:01:4410850:22 (Пермский край, г. Пермь, Индустриальный район, ул. Стахановская, 55)</p> <p>59:01:4410850:23 (край Пермский, г. Пермь, р-н Индустриальный, ул. Чайковского, 6а)</p> <p>59:01:4410850:24 (край Пермский, г. Пермь, р-н Индустриальный, ул. Стахановская, 51а, участок № 1)</p> <p>59:01:4410850:50 (Пермский край, г. Пермь, р-н Индустриальный, ул. Стахановская, 59)</p>	г. Пермь	Строительство, реконструкция, эксплуатация, капитальные ремонт инженерных сооружений
---	--	----------	--

	<p>59:01:4410850:2496 (Пермский край, г. Пермь, Индустриальный район, ул. Стахановская, 59в)</p> <p>59:01:4410860:4 (Пермский край, г. Пермь, р-н Индустриальный, ул. Баумана, 15)</p> <p>59:01:4410860:11 (Пермский край, г. Пермь, Индустриальный район, ул. Баумана, 15)</p> <p>59:01:4410860:207 (Пермский край, г. Пермь, Индустриальный район, ул. Баумана, 15, ул. Советской Армии, 12)</p>		
4	<p>59:01:4613905:7 (край Пермский, г. Пермь, р-н Индустриальный)</p> <p>59:01:4613905:8 (край Пермский, г. Пермь, р-н Индустриальный, ул. 2-я Красавинская, 79)</p> <p>59:01:4613905:73 (Пермский край, г. Пермь, Индустриальный район, шоссе Космонавтов, 359)</p> <p>59:01:4613905:263 (Пермский край, г. Пермь, ул. 2-я Красавинская)</p>	г. Пермь	Строительство, реконструкция, эксплуатация, капитальные ремонт инженерных сооружений
5	<p>59:01:4713881:62 (Пермский край, г. Пермь, Индустриальный район, ул. Верхнемуллинская, 110)</p>	г. Пермь	Строительство, реконструкция, эксплуатация, капитальные ремонт инженерных сооружений
6	<p>59:01:4413649:38 (Пермский край, г. Пермь, р-н Свердловский, ул. Гусарова, 16)</p> <p>59:01:4413649:39 (Пермский край, г. Пермь, р-н Свердловский, ул. Гусарова, 18)</p> <p>59:01:4413649:40 (Пермский край, г. Пермь, Свердловский р-н, ул. Гусарова, 16)</p> <p>59:01:4413649:3470 (Пермский край, г. Пермь, р-н Свердловский, ул. Гусарова, 20)</p> <p>59:01:4413680:3 (Пермский край, г. Пермь, Свердловский район, ул. Кузбасская, 24)</p> <p>59:01:4413680:4 (Пермский край, г. Пермь, Свердловский район, ул. Новосибирская/Никулина, 6)</p> <p>59:01:4413680:5 (Пермский край, г. Пермь, Свердловский р-н, ул. Куйбышева, 157)</p> <p>59:01:4413680:6 (Пермский край, г. Пермь, Свердловский р-н, ул. Кузбасская, 26)</p> <p>59:01:4413680:8 (Пермский край, г. Пермь, р-н Свердловский, ул. Анвара Гагауллина, 5)</p> <p>59:01:4413680:9 (Пермский край, г. Пермь, р-н Свердловский, ул. Анвара Гагауллина, 3)</p> <p>59:01:4413680:10 (Пермский край, г. Пермь, р-н Свердловский, ул. Куйбышева, 159)</p> <p>59:01:4413680:11 (Пермский край, г. Пермь, р-н Свердловский, ул. Анвара Гагауллина, 7а)</p>	г. Пермь	Строительство, реконструкция, эксплуатация, капитальные ремонт инженерных сооружений

	<p>59:01:4413680:878 (Пермский край, г. Пермь, Свердловский район, ул. Кузбасская)</p> <p>59:01:4413680:879 (Пермский край, г. Пермь, ул. Анвара Гагауллина)</p> <p>59:01:4413680:1009 (Пермский край, г.о. Пермский, г. Пермь, Свердловский р-н, ул. Новосибирская)</p> <p>59:01:4413680:1010 (Пермский край, г.о. Пермский, г. Пермь, Свердловский р-н, ул. Новосибирская)</p> <p>59:01:4413683:1 (Российская Федерация, край Пермский, г.о. Пермский, г. Пермь, ул. Лукоянова, зу 21а)</p> <p>59:01:4413683:620 (Российская Федерация, край Пермский, г.о. Пермский, г. Пермь, ул. Сергинская, зу 32)</p> <p>59:01:4413683:633 (Российская Федерация, край Пермский, г.о. Пермский, г. Пермь, ул. Лукоянова, зу 19)</p> <p>59:01:4411067:3 (край Пермский, г. Пермь, р-н Свердловский, ул. Гусарова, 5)</p> <p>59:01:4411067:34 (Пермский край, г. Пермь, Свердловский район, ул. Лодыгина, д. 44)</p> <p>59:01:4411067:35 (Российская Федерация, край Пермский, г.о. Пермский, г. Пермь, ул. Лодыгина, зу 46/1)</p> <p>59:01:4411067:37 (Пермский край, г. Пермь, р-н Свердловский, ул. Лодыгина, 46/2)</p> <p>59:01:4411067:44 (край Пермский, г. Пермь, р-н Свердловский, ул. Гусарова, 7)</p> <p>59:01:4411067:55 (Пермский край, г. Пермь, Свердловский р-н, ул. Лодыгина, 42)</p> <p>59:01:4411067:58 (Пермский край, г. Пермь, р-н Свердловский, ул. Гусарова, 5в)</p> <p>59:01:4411067:3459 (Российская Федерация, край Пермский, г.о. Пермский, г. Пермь, ул. Гусарова, зу 5а)</p> <p>59:01:4411067:3474 (Российская Федерация, край Пермский, г.о. Пермский, г. Пермь, ул. Лодыгина, зу 42)</p> <p>59:01:4413637:2 (Пермский край, г. Пермь, р-н Свердловский, ул. Лодыгина, 26)</p> <p>59:01:4413637:6 (Пермский край, г. Пермь, р-н Свердловский, ул. Никулина, д. 41)</p> <p>59:01:4413637:7 (край Пермский, г. Пермь, р-н Свердловский, ул. Лодыгина, 32)</p> <p>59:01:4413637:8 (Пермский край, г. Пермь, Свердловский район, ул. Лодыгина, 28)</p> <p>59:01:4413637:10 (край Пермский, г. Пермь, р-н Свердловский, ул. Бородинская, 26)</p>
--	--

	<p>59:01:4413637:11 (Российская Федерация, край Пермский, г.о. Пермский, г. Пермь, ул. Бородинская, зу 28)</p> <p>59:01:4413637:12 (край Пермский, г. Пермь, р-н Свердловский, ул. Лодыгина, 30)</p> <p>59:01:4413637:546 (Пермский край, г. Пермь, Свердловский район, ул. Лодыгина, 28а)</p> <p>59:01:4413637:547 (Пермский край, г. Пермь, Свердловский р-н., ул. Лодыгина)</p> <p>59:01:4413637:548 (Пермский край, г. Пермь, р-н Свердловский, ул. Лодыгина)</p> <p>59:01:4413649:10 (Пермский край, г. Пермь, р-н Свердловский, ул. Гусарова, 18а)</p>			
7	59:01:4716102:30 (Российская Федерация, край Пермский, г.о. Пермский, г. Пермь, зу 02/30)	г. Пермь	Строительство, реконструкция, эксплуатация, капитальные ремонт инженерных сооружений	
8	<p>59:01:4410432:1336 (Российская Федерация, край Пермский, г.о. Пермский, г. Пермь, ул. Куфонина, зу 16в)</p> <p>59:01:4410432:7 (Пермский край, г. Пермь, р-н Дзержинский, ул. Куфонина, 16)</p> <p>59:01:4410432:2 (Пермский край, г. Пермь, р-н Дзержинский, ул. Куфонина, 22)</p> <p>59:01:4410432:1 (Пермский край, г. Пермь, Дзержинский район, ул. Куфонина, 24)</p>	г. Пермь	Строительство, реконструкция, эксплуатация, капитальные ремонт инженерных сооружений	
9	Земли	г. Пермь	Строительство, реконструкция, эксплуатация, капитальные ремонт инженерных сооружений	
10	Земли	г. Пермь	Строительство, реконструкция, эксплуатация, капитальные ремонт инженерных сооружений	
11	59:01:4410040:9	г. Пермь	Строительство, реконструкция, эксплуатация, капитальные ремонт инженерных сооружений	
12	59:01:4415026:332	г. Пермь	Строительство, реконструкция, эксплуатация, капитальные ремонт инженерных сооружений	

Заинтересованные лица имеют право ознакомиться с ходатайством об установлении публичного сервитута и прилагаемым к нему описанием местоположения границ публичного сервитута по адресу: г. Пермь, ул. Сибирская 15 (тел. 212-72-06).

Заинтересованные лица могут подать заявление об учете прав в срок с 21.05.2024 по 04.06.2024.

Способы подачи заявлений:
 посредством почтовой связи;

лично, в том числе через представителя, в департамент земельных отношений администрации города Перми (г. Пермь, ул. Сибирская 15); в форме электронных документов с использованием информационно-телекоммуникационной сети «Интернет».

Правообладатели земельных участков, в отношении которых испрашивается публикация сообщения, предусмотренного подпунктом 1 пункта 3 статьи 39.42 ЗК РФ, подают в орган, уполномоченный на установление публичного сервитута, заявления об учете их прав (обременений прав) на земельные участки с приложением копий документов, подтверждающих эти права (обременения прав). В таких заявлениях указывается способ связи с правообладателями земельных участков, в том числе их почтовый адрес и (или) адрес электронной почты. Правообладатели земельных участков, подавшие такие заявления по истечении указанного срока, несут риски невозможности обеспечения их прав в связи с отсутствием информации о таких лицах и их правах на земельных участки. Такие лица имеют право требовать от обладателя публичного сервитута плату за публичный сервитут не более чем за три года, предшествующие дню направления ими заявления об учете их прав (обременений прав).

Реквизиты решений об утверждении документа территориального планирования, документа по планировке территории, программ комплексного развития систем коммунальной инфраструктуры поселения, городского округа, а также информацию об инвестиционной программе субъекта естественных монополий, организации коммунального комплекса, указанных в ходатайстве об установлении публичного сервитута и сведения об официальных сайтах в информационно-телекоммуникационной сети «Интернет» отсутствуют.

Информация о возможности установления публичного сервитута публикуется на сайте <http://www.gotofperm.ru>, в «Официальном бюллетене органов местного самоуправления муниципального образования город Пермь».

Приложение: на 114 л.

ГРАФИЧЕСКОЕ ОПИСАНИЕ

местоположения границ населенных пунктов, территориальных зон,
особо охраняемых природных территорий,
зон с особыми условиями использования территории

Зона публичного сервитута для эксплуатации объекта электросетевого хозяйства «Электросетевой комплекс Подстанция 110/35/6кВ «Южная» (КЛ 0,4 кВ от ТП-7283, КЛ 0,4 кВ от ТП-7335, ТП-7283)
(наименование объекта, местоположение границ которого описано (далее - объект))

Раздел 1

Сведения об объекте		
№ п/п	Характеристики объекта	Описание характеристик
1	2	3
1	Местоположение объекта	Российская Федерация, Пермский край, Пермский городской округ, г. Пермь
2	Площадь объекта +/- величина погрешности определения площади (Р+/- Дельта Р)	3537 кв.м ± 12 кв.м
3	Иные характеристики объекта	Публичный сервитут устанавливается в целях эксплуатации объекта электросетевого хозяйства «Электросетевой комплекс Подстанция 110/35/6кВ «Южная» (КЛ 0,4 кВ от ТП-7283, КЛ 0,4 кВ от ТП-7335, ТП-7283) (согласно ст. 3.6 Федерального закона от 25 октября 2001 г. № 137-ФЗ «О введении в действие Земельного кодекса Российской Федерации»); Срок установления публичного сервитута - сорок девять лет (согласно п.1 ст. 39.45 «Земельного кодекса Российской Федерации»).

Раздел 2

Сведения о местоположении границ объекта					
1. Система координат <u>МСК-59, зона 2</u>					
2. Сведения о характерных точках границ объекта					
Обозначение характерных точек границ	Координаты, м		Метод определения координат характерной точки	Средняя квадратическая погрешность положения характерной точки (M_i), м	Описание обозначения точки на местности (при наличии)
	X	Y			
1	2	3	4	5	6
(1)	–	–	–	–	–
1	515439.27	2229079.33	Метод спутниковых геодезических измерений (определений)	0.10	–
2	515480.20	2229064.56	Метод спутниковых геодезических измерений (определений)	0.10	–
3	515480.73	2229065.91	Метод спутниковых геодезических измерений (определений)	0.10	–
4	515496.90	2229060.06	Метод спутниковых геодезических измерений (определений)	0.10	–
5	515502.14	2229072.17	Метод спутниковых геодезических измерений (определений)	0.10	–
6	515511.76	2229069.06	Метод спутниковых геодезических измерений (определений)	0.10	–
7	515527.91	2229063.74	Метод спутниковых геодезических измерений (определений)	0.10	–
8	515528.44	2229062.23	Метод спутниковых геодезических измерений (определений)	0.10	–
9	515530.32	2229062.89	Метод спутниковых геодезических измерений (определений)	0.10	–
10	515530.06	2229063.65	Метод спутниковых геодезических измерений (определений)	0.10	–
11	515538.46	2229060.87	Метод спутниковых геодезических измерений (определений)	0.10	–
12	515530.04	2229038.36	Метод спутниковых геодезических измерений (определений)	0.10	–
13	515527.92	2229039.29	Метод спутниковых геодезических измерений	0.10	–

			(определений)		
14	515527.12	2229037.45	Метод спутниковых геодезических измерений (определений)	0.10	–
15	515531.18	2229035.70	Метод спутниковых геодезических измерений (определений)	0.10	–
16	515541.07	2229062.12	Метод спутниковых геодезических измерений (определений)	0.10	–
17	515489.20	2229079.28	Метод спутниковых геодезических измерений (определений)	0.10	–
18	515489.12	2229093.94	Метод спутниковых геодезических измерений (определений)	0.10	–
19	515486.22	2229088.82	Метод спутниковых геодезических измерений (определений)	0.10	–
20	515478.76	2229068.70	Метод спутниковых геодезических измерений (определений)	0.10	–
21	515440.55	2229082.55	Метод спутниковых геодезических измерений (определений)	0.10	–
22	515441.39	2229084.64	Метод спутниковых геодезических измерений (определений)	0.10	–
23	515431.28	2229088.70	Метод спутниковых геодезических измерений (определений)	0.10	–
24	515436.36	2229093.74	Метод спутниковых геодезических измерений (определений)	0.10	–
25	515434.96	2229095.16	Метод спутниковых геодезических измерений (определений)	0.10	–
26	515429.27	2229089.50	Метод спутниковых геодезических измерений (определений)	0.10	–
27	515414.08	2229095.60	Метод спутниковых геодезических измерений (определений)	0.10	–
28	515412.06	2229090.59	Метод спутниковых геодезических измерений (определений)	0.10	–
29	515379.10	2229102.92	Метод спутниковых геодезических измерений (определений)	0.10	–
30	515383.57	2229114.82	Метод спутниковых геодезических измерений (определений)	0.10	–

31	515381.70	2229115.52	Метод спутниковых геодезических измерений (определений)	0.10	–
32	515376.52	2229101.74	Метод спутниковых геодезических измерений (определений)	0.10	–
33	515411.32	2229088.74	Метод спутниковых геодезических измерений (определений)	0.10	–
34	515404.34	2229071.44	Метод спутниковых геодезических измерений (определений)	0.10	–
35	515419.96	2229065.16	Метод спутниковых геодезических измерений (определений)	0.10	–
36	515399.38	2229003.74	Метод спутниковых геодезических измерений (определений)	0.10	–
37	515402.08	2229002.22	Метод спутниковых геодезических измерений (определений)	0.10	–
38	515400.71	2228998.62	Метод спутниковых геодезических измерений (определений)	0.10	–
39	515408.94	2228994.12	Метод спутниковых геодезических измерений (определений)	0.10	–
40	515399.78	2228976.16	Метод спутниковых геодезических измерений (определений)	0.10	–
41	515397.94	2228976.33	Метод спутниковых геодезических измерений (определений)	0.10	–
42	515397.02	2228973.84	Метод спутниковых геодезических измерений (определений)	0.10	–
43	515399.79	2228972.24	Метод спутниковых геодезических измерений (определений)	0.10	–
44	515395.37	2228963.94	Метод спутниковых геодезических измерений (определений)	0.10	–
45	515455.66	2228930.90	Метод спутниковых геодезических измерений (определений)	0.10	–
46	515453.46	2228926.50	Метод спутниковых геодезических измерений (определений)	0.10	–
47	515455.26	2228925.62	Метод спутниковых геодезических измерений (определений)	0.10	–
48	515457.42	2228929.96	Метод спутниковых	0.10	–

			геодезических измерений (определений)		
49	515462.58	2228927.18	Метод спутниковых геодезических измерений (определений)	0.10	–
50	515464.20	2228930.85	Метод спутниковых геодезических измерений (определений)	0.10	–
51	515483.58	2228921.04	Метод спутниковых геодезических измерений (определений)	0.10	–
52	515498.46	2228956.72	Метод спутниковых геодезических измерений (определений)	0.10	–
53	515497.49	2228961.80	Метод спутниковых геодезических измерений (определений)	0.10	–
54	515495.53	2228961.42	Метод спутниковых геодезических измерений (определений)	0.10	–
55	515496.38	2228956.94	Метод спутниковых геодезических измерений (определений)	0.10	–
56	515482.56	2228923.80	Метод спутниковых геодезических измерений (определений)	0.10	–
57	515463.20	2228933.59	Метод спутниковых геодезических измерений (определений)	0.10	–
58	515461.62	2228929.96	Метод спутниковых геодезических измерений (определений)	0.10	–
59	515458.35	2228931.76	Метод спутниковых геодезических измерений (определений)	0.10	–
60	515461.82	2228938.76	Метод спутниковых геодезических измерений (определений)	0.10	–
61	515402.48	2228972.98	Метод спутниковых геодезических измерений (определений)	0.10	–
62	515415.38	2228997.09	Метод спутниковых геодезических измерений (определений)	0.10	–
63	515404.55	2229003.12	Метод спутниковых геодезических измерений (определений)	0.10	–
64	515424.16	2229054.92	Метод спутниковых геодезических измерений (определений)	0.10	–
65	515426.97	2229062.34	Метод спутниковых геодезических измерений (определений)	0.10	–

			измерений (определений)		
66	515431.70	2229060.44	Метод спутниковых геодезических измерений (определений)	0.10	–
67	515437.75	2229075.55	Метод спутниковых геодезических измерений (определений)	0.10	–
68	515481.07	2229061.68	Метод спутниковых геодезических измерений (определений)	0.10	–
69	515472.54	2229041.68	Метод спутниковых геодезических измерений (определений)	0.10	–
70	515464.93	2229044.29	Метод спутниковых геодезических измерений (определений)	0.10	–
71	515463.60	2229040.98	Метод спутниковых геодезических измерений (определений)	0.10	–
72	515465.44	2229040.22	Метод спутниковых геодезических измерений (определений)	0.10	–
73	515466.08	2229041.78	Метод спутниковых геодезических измерений (определений)	0.10	–
74	515473.66	2229039.18	Метод спутниковых геодезических измерений (определений)	0.10	–
75	515483.76	2229062.90	Метод спутниковых геодезических измерений (определений)	0.10	–
76	515438.49	2229077.40	Метод спутниковых геодезических измерений (определений)	0.10	–
1	515439.27	2229079.33	Метод спутниковых геодезических измерений (определений)	0.10	–
–	–	–	–	–	–
77	515459.20	2228937.97	Метод спутниковых геодезических измерений (определений)	0.10	–
78	515401.52	2228971.24	Метод спутниковых геодезических измерений (определений)	0.10	–
79	515398.07	2228964.74	Метод спутниковых геодезических измерений (определений)	0.10	–
80	515456.50	2228932.74	Метод спутниковых геодезических измерений (определений)	0.10	–
77	515459.20	2228937.97	Метод спутниковых геодезических	0.10	–

			измерений (определений)		
–	–	–	–	–	–
81	515403.84	2229001.25	Метод спутниковых геодезических измерений (определений)	0.10	–
82	515403.20	2228999.54	Метод спутниковых геодезических измерений (определений)	0.10	–
83	515411.60	2228994.94	Метод спутниковых геодезических измерений (определений)	0.10	–
84	515404.96	2228981.94	Метод спутниковых геодезических измерений (определений)	0.10	–
85	515412.69	2228996.30	Метод спутниковых геодезических измерений (определений)	0.10	–
81	515403.84	2229001.25	Метод спутниковых геодезических измерений (определений)	0.10	–
–	–	–	–	–	–
86	515401.80	2229004.68	Метод спутниковых геодезических измерений (определений)	0.10	–
87	515402.80	2229004.13	Метод спутниковых геодезических измерений (определений)	0.10	–
88	515421.90	2229054.71	Метод спутниковых геодезических измерений (определений)	0.10	–
89	515418.98	2229055.88	Метод спутниковых геодезических измерений (определений)	0.10	–
86	515401.80	2229004.68	Метод спутниковых геодезических измерений (определений)	0.10	–
–	–	–	–	–	–
90	515423.15	2229063.88	Метод спутниковых геодезических измерений (определений)	0.10	–
91	515420.62	2229057.36	Метод спутниковых геодезических измерений (определений)	0.10	–
92	515422.62	2229056.58	Метод спутниковых геодезических измерений (определений)	0.10	–
93	515425.11	2229063.09	Метод спутниковых геодезических измерений (определений)	0.10	–
90	515423.15	2229063.88	Метод спутниковых геодезических измерений (определений)	0.10	–

–	–	–	–	–	–
94	515481.44	2229067.77	Метод спутниковых геодезических измерений (определений)	0.10	–
95	515495.80	2229062.58	Метод спутниковых геодезических измерений (определений)	0.10	–
96	515500.52	2229073.44	Метод спутниковых геодезических измерений (определений)	0.10	–
97	515487.22	2229077.84	Метод спутниковых геодезических измерений (определений)	0.10	–
98	515487.18	2229083.08	Метод спутниковых геодезических измерений (определений)	0.10	–
94	515481.44	2229067.77	Метод спутниковых геодезических измерений (определений)	0.10	–
(2)	–	–	–	–	–
99	514267.08	2230469.02	Метод спутниковых геодезических измерений (определений)	0.10	–
100	514269.48	2230465.82	Метод спутниковых геодезических измерений (определений)	0.10	–
101	514307.07	2230483.83	Метод спутниковых геодезических измерений (определений)	0.10	–
102	514326.74	2230494.60	Метод спутниковых геодезических измерений (определений)	0.10	–
103	514327.02	2230492.42	Метод спутниковых геодезических измерений (определений)	0.10	–
104	514327.36	2230482.84	Метод спутниковых геодезических измерений (определений)	0.10	–
105	514329.90	2230463.40	Метод спутниковых геодезических измерений (определений)	0.10	–
106	514334.70	2230434.26	Метод спутниковых геодезических измерений (определений)	0.10	–
107	514334.86	2230429.29	Метод спутниковых геодезических измерений (определений)	0.10	–
108	514321.84	2230426.35	Метод спутниковых геодезических измерений (определений)	0.10	–
109	514322.25	2230423.17	Метод спутниковых геодезических измерений	0.10	–

			(определений)		
110	514284.36	2230420.82	Метод спутниковых геодезических измерений (определений)	0.10	–
111	514229.44	2230411.12	Метод спутниковых геодезических измерений (определений)	0.10	–
112	514214.24	2230407.84	Метод спутниковых геодезических измерений (определений)	0.10	–
113	514180.84	2230467.36	Метод спутниковых геодезических измерений (определений)	0.10	–
114	514176.52	2230466.12	Метод спутниковых геодезических измерений (определений)	0.10	–
115	514177.06	2230464.20	Метод спутниковых геодезических измерений (определений)	0.10	–
116	514179.88	2230465.00	Метод спутниковых геодезических измерений (определений)	0.10	–
117	514211.55	2230408.54	Метод спутниковых геодезических измерений (определений)	0.10	–
118	514209.94	2230407.74	Метод спутниковых геодезических измерений (определений)	0.10	–
119	514211.06	2230405.10	Метод спутниковых геодезических измерений (определений)	0.10	–
120	514229.83	2230409.16	Метод спутниковых геодезических измерений (определений)	0.10	–
121	514284.60	2230418.83	Метод спутниковых геодезических измерений (определений)	0.10	–
122	514322.50	2230421.18	Метод спутниковых геодезических измерений (определений)	0.10	–
123	514323.34	2230414.82	Метод спутниковых геодезических измерений (определений)	0.10	–
124	514308.02	2230412.58	Метод спутниковых геодезических измерений (определений)	0.10	–
125	514304.35	2230413.13	Метод спутниковых геодезических измерений (определений)	0.10	–
126	514291.92	2230411.18	Метод спутниковых геодезических измерений (определений)	0.10	–

127	514288.46	2230409.92	Метод спутниковых геодезических измерений (определений)	0.10	–
128	514289.00	2230406.03	Метод спутниковых геодезических измерений (определений)	0.10	–
129	514290.97	2230406.30	Метод спутниковых геодезических измерений (определений)	0.10	–
130	514290.66	2230408.59	Метод спутниковых геодезических измерений (определений)	0.10	–
131	514292.40	2230409.24	Метод спутниковых геодезических измерений (определений)	0.10	–
132	514304.35	2230411.10	Метод спутниковых геодезических измерений (определений)	0.10	–
133	514306.99	2230410.74	Метод спутниковых геодезических измерений (определений)	0.10	–
134	514309.60	2230388.25	Метод спутниковых геодезических измерений (определений)	0.10	–
135	514296.76	2230385.76	Метод спутниковых геодезических измерений (определений)	0.10	–
136	514297.58	2230371.72	Метод спутниковых геодезических измерений (определений)	0.10	–
137	514289.66	2230370.88	Метод спутниковых геодезических измерений (определений)	0.10	–
138	514290.40	2230365.50	Метод спутниковых геодезических измерений (определений)	0.10	–
139	514292.38	2230365.77	Метод спутниковых геодезических измерений (определений)	0.10	–
140	514291.92	2230369.11	Метод спутниковых геодезических измерений (определений)	0.10	–
141	514299.70	2230369.92	Метод спутниковых геодезических измерений (определений)	0.10	–
142	514298.86	2230384.12	Метод спутниковых геодезических измерений (определений)	0.10	–
143	514311.82	2230386.64	Метод спутниковых геодезических измерений (определений)	0.10	–
144	514308.98	2230410.73	Метод спутниковых	0.10	–

			геодезических измерений (определений)		
145	514323.58	2230412.84	Метод спутниковых геодезических измерений (определений)	0.10	—
146	514323.62	2230412.54	Метод спутниковых геодезических измерений (определений)	0.10	—
147	514323.04	2230411.98	Метод спутниковых геодезических измерений (определений)	0.10	—
148	514326.04	2230393.92	Метод спутниковых геодезических измерений (определений)	0.10	—
149	514331.59	2230371.66	Метод спутниковых геодезических измерений (определений)	0.10	—
150	514346.61	2230372.06	Метод спутниковых геодезических измерений (определений)	0.10	—
151	514348.41	2230370.90	Метод спутниковых геодезических измерений (определений)	0.10	—
152	514349.50	2230372.58	Метод спутниковых геодезических измерений (определений)	0.10	—
153	514347.18	2230374.08	Метод спутниковых геодезических измерений (определений)	0.10	—
154	514333.14	2230373.70	Метод спутниковых геодезических измерений (определений)	0.10	—
155	514328.00	2230394.32	Метод спутниковых геодезических измерений (определений)	0.10	—
156	514325.18	2230411.28	Метод спутниковых геодезических измерений (определений)	0.10	—
157	514325.86	2230411.94	Метод спутниковых геодезических измерений (определений)	0.10	—
158	514327.52	2230412.01	Метод спутниковых геодезических измерений (определений)	0.10	—
159	514327.64	2230415.14	Метод спутниковых геодезических измерений (определений)	0.10	—
160	514326.84	2230416.98	Метод спутниковых геодезических измерений (определений)	0.10	—
161	514325.15	2230416.26	Метод спутниковых геодезических измерений (определений)	0.10	—

			измерений (определений)		
162	514324.50	2230421.30	Метод спутниковых геодезических измерений (определений)	0.10	–
163	514328.74	2230421.56	Метод спутниковых геодезических измерений (определений)	0.10	–
164	514328.78	2230420.43	Метод спутниковых геодезических измерений (определений)	0.10	–
165	514331.29	2230420.62	Метод спутниковых геодезических измерений (определений)	0.10	–
166	514331.22	2230421.54	Метод спутниковых геодезических измерений (определений)	0.10	–
167	514336.36	2230427.58	Метод спутниковых геодезических измерений (определений)	0.10	–
168	514336.83	2230427.68	Метод спутниковых геодезических измерений (определений)	0.10	–
169	514359.17	2230422.75	Метод спутниковых геодезических измерений (определений)	0.10	–
170	514368.42	2230421.82	Метод спутниковых геодезических измерений (определений)	0.10	–
171	514368.62	2230423.81	Метод спутниковых геодезических измерений (определений)	0.10	–
172	514359.49	2230424.73	Метод спутниковых геодезических измерений (определений)	0.10	–
173	514336.82	2230429.74	Метод спутниковых геодезических измерений (определений)	0.10	–
174	514336.68	2230434.46	Метод спутниковых геодезических измерений (определений)	0.10	–
175	514331.88	2230463.68	Метод спутниковых геодезических измерений (определений)	0.10	–
176	514329.36	2230483.01	Метод спутниковых геодезических измерений (определений)	0.10	–
177	514329.02	2230492.59	Метод спутниковых геодезических измерений (определений)	0.10	–
178	514328.53	2230496.30	Метод спутниковых геодезических измерений	0.10	–

			(определений)		
179	514328.12	2230499.46	Метод спутниковых геодезических измерений (определений)	0.10	–
180	514326.14	2230499.20	Метод спутниковых геодезических измерений (определений)	0.10	–
181	514326.46	2230496.72	Метод спутниковых геодезических измерений (определений)	0.10	–
182	514306.16	2230485.61	Метод спутниковых геодезических измерений (определений)	0.10	–
183	514270.10	2230468.32	Метод спутниковых геодезических измерений (определений)	0.10	–
184	514268.68	2230470.22	Метод спутниковых геодезических измерений (определений)	0.10	–
99	514267.08	2230469.02	Метод спутниковых геодезических измерений (определений)	0.10	–
–	–	–	–	–	–
185	514333.10	2230426.84	Метод спутниковых геодезических измерений (определений)	0.10	–
186	514324.06	2230424.80	Метод спутниковых геодезических измерений (определений)	0.10	–
187	514324.25	2230423.29	Метод спутниковых геодезических измерений (определений)	0.10	–
188	514330.40	2230423.67	Метод спутниковых геодезических измерений (определений)	0.10	–
185	514333.10	2230426.84	Метод спутниковых геодезических измерений (определений)	0.10	–
185	514333.10	2230426.84	Метод спутниковых геодезических измерений (определений)	0.10	–

3. Сведения о характерных точках части (частей) границы объекта

Обозначение характерных точек части границы	Координаты, м		Метод определения координат характерной точки	Средняя квадратическая погрешность положения характерной точки (M_t), м	Описание обозначения точки на местности (при наличии)
	X	Y			
1	2	3	4	5	6
–	–	–	–	–	–

ГРАФИЧЕСКОЕ ОПИСАНИЕ

местоположения границ населенных пунктов, территориальных зон,
особо охраняемых природных территорий,
зон с особыми условиями использования территории

Зона публичного сервитута для эксплуатации объекта электросетевого хозяйства «Электросетевой комплекс Подстанция 110/35/6кВ «Южная» (КЛ 0,4 кВ от ТП-7282, КЛ 0,4 кВ от ТП-7331)»
(наименование объекта, местоположение границ которого описано (далее - объект))

Раздел 1

Сведения об объекте		
№ п/п	Характеристики объекта	Описание характеристик
1	2	3
1	Местоположение объекта	Российская Федерация, Пермский край, Пермский городской округ, г. Пермь
2	Площадь объекта +/- величина погрешности определения площади (Р+/- Дельта Р)	2970 кв.м ± 13 кв.м
3	Иные характеристики объекта	Публичный сервитут устанавливается в целях эксплуатации объекта электросетевого хозяйства «Электросетевой комплекс Подстанция 110/35/6кВ «Южная» (КЛ 0,4 кВ от ТП-7282, КЛ 0,4 кВ от ТП-7331)» (согласно ст. 3.6 Федерального закона от 25 октября 2001 г. № 137-ФЗ «О введении в действие Земельного кодекса Российской Федерации»); Срок установления публичного сервитута - сорок девять лет (согласно п.1 ст. 39.45 «Земельного кодекса Российской Федерации»).

Раздел 2

Сведения о местоположении границ объекта					
1. Система координат <u>МСК-59, зона 2</u>					
2. Сведения о характерных точках границ объекта					
Обозначение характерных точек границ	Координаты, м		Метод определения координат характерной точки	Средняя квадратическая погрешность положения характерной точки (M_t), м	Описание обозначения точки на местности (при наличии)
	X	Y			
1	2	3	4	5	6
(1)	–	–	–	–	–
1	515337.10	2228989.58	Метод спутниковых геодезических измерений (определений)	0.10	–
2	515357.26	2229026.47	Метод спутниковых геодезических измерений (определений)	0.10	–
3	515321.09	2229050.50	Метод спутниковых геодезических измерений (определений)	0.10	–
4	515349.52	2229102.56	Метод спутниковых геодезических измерений (определений)	0.10	–
5	515312.92	2229121.62	Метод спутниковых геодезических измерений (определений)	0.10	–
6	515316.90	2229135.10	Метод спутниковых геодезических измерений (определений)	0.10	–
7	515357.40	2229118.74	Метод спутниковых геодезических измерений (определений)	0.10	–
8	515359.31	2229124.22	Метод спутниковых геодезических измерений (определений)	0.10	–
9	515357.42	2229124.90	Метод спутниковых геодезических измерений (определений)	0.10	–
10	515356.14	2229121.36	Метод спутниковых геодезических измерений (определений)	0.10	–
11	515317.54	2229136.98	Метод спутниковых геодезических измерений (определений)	0.10	–
12	515318.02	2229138.86	Метод спутниковых геодезических измерений (определений)	0.10	–
13	515316.08	2229139.41	Метод спутниковых геодезических измерений	0.10	–

			(определений)		
14	515315.62	2229137.86	Метод спутниковых геодезических измерений (определений)	0.10	–
15	515308.10	2229141.18	Метод спутниковых геодезических измерений (определений)	0.10	–
16	515308.43	2229142.56	Метод спутниковых геодезических измерений (определений)	0.10	–
17	515312.84	2229141.46	Метод спутниковых геодезических измерений (определений)	0.10	–
18	515313.94	2229145.28	Метод спутниковых геодезических измерений (определений)	0.10	–
19	515307.93	2229147.05	Метод спутниковых геодезических измерений (определений)	0.10	–
20	515269.30	2229139.94	Метод спутниковых геодезических измерений (определений)	0.10	–
21	515253.76	2229149.06	Метод спутниковых геодезических измерений (определений)	0.10	–
22	515241.44	2229149.06	Метод спутниковых геодезических измерений (определений)	0.10	–
23	515231.75	2229152.74	Метод спутниковых геодезических измерений (определений)	0.10	–
24	515231.04	2229150.87	Метод спутниковых геодезических измерений (определений)	0.10	–
25	515241.07	2229147.06	Метод спутниковых геодезических измерений (определений)	0.10	–
26	515253.22	2229147.06	Метод спутниковых геодезических измерений (определений)	0.10	–
27	515267.76	2229138.53	Метод спутниковых геодезических измерений (определений)	0.10	–
28	515245.14	2229099.20	Метод спутниковых геодезических измерений (определений)	0.10	–
29	515241.40	2229099.77	Метод спутниковых геодезических измерений (определений)	0.10	–
30	515241.10	2229097.79	Метод спутниковых геодезических измерений (определений)	0.10	–

31	515246.20	2229097.00	Метод спутниковых геодезических измерений (определений)	0.10	–
32	515269.76	2229137.99	Метод спутниковых геодезических измерений (определений)	0.10	–
33	515306.91	2229144.84	Метод спутниковых геодезических измерений (определений)	0.10	–
34	515305.78	2229140.03	Метод спутниковых геодезических измерений (определений)	0.10	–
35	515315.06	2229135.93	Метод спутниковых геодезических измерений (определений)	0.10	–
36	515310.54	2229120.61	Метод спутниковых геодезических измерений (определений)	0.10	–
37	515346.80	2229101.74	Метод спутниковых геодезических измерений (определений)	0.10	–
38	515318.53	2229049.97	Метод спутниковых геодезических измерений (определений)	0.10	–
39	515314.04	2229052.84	Метод спутниковых геодезических измерений (определений)	0.10	–
40	515264.03	2229079.03	Метод спутниковых геодезических измерений (определений)	0.10	–
41	515241.46	2229040.82	Метод спутниковых геодезических измерений (определений)	0.10	–
42	515243.18	2229039.80	Метод спутниковых геодезических измерений (определений)	0.10	–
43	515264.79	2229076.38	Метод спутниковых геодезических измерений (определений)	0.10	–
44	515312.94	2229051.16	Метод спутниковых геодезических измерений (определений)	0.10	–
45	515295.80	2229024.97	Метод спутниковых геодезических измерений (определений)	0.10	–
46	515292.26	2229024.80	Метод спутниковых геодезических измерений (определений)	0.10	–
47	515292.36	2229022.80	Метод спутниковых геодезических измерений (определений)	0.10	–
48	515296.92	2229023.02	Метод спутниковых	0.10	–

			геодезических измерений (определений)		
49	515314.66	2229050.14	Метод спутниковых геодезических измерений (определений)	0.10	–
50	515351.86	2229025.44	Метод спутниковых геодезических измерений (определений)	0.10	–
51	515334.25	2228991.10	Метод спутниковых геодезических измерений (определений)	0.10	–
1	515337.10	2228989.58	Метод спутниковых геодезических измерений (определений)	0.10	–
–	–	–	–	–	–
52	515307.30	2229144.90	Метод спутниковых геодезических измерений (определений)	0.10	–
53	515313.38	2229143.36	Метод спутниковых геодезических измерений (определений)	0.10	–
54	515307.82	2229145.00	Метод спутниковых геодезических измерений (определений)	0.10	–
52	515307.30	2229144.90	Метод спутниковых геодезических измерений (определений)	0.10	–
(2)	–	–	–	–	–
55	515318.72	2229144.82	Метод спутниковых геодезических измерений (определений)	0.10	–
56	515319.98	2229147.33	Метод спутниковых геодезических измерений (определений)	0.10	–
57	515283.18	2229161.74	Метод спутниковых геодезических измерений (определений)	0.10	–
58	515284.10	2229168.62	Метод спутниковых геодезических измерений (определений)	0.10	–
59	515282.12	2229168.88	Метод спутниковых геодезических измерений (определений)	0.10	–
60	515281.00	2229160.46	Метод спутниковых геодезических измерений (определений)	0.10	–
61	515317.21	2229146.27	Метод спутниковых геодезических измерений (определений)	0.10	–
62	515316.94	2229145.72	Метод спутниковых геодезических измерений (определений)	0.10	–

55	515318.72	2229144.82	Метод спутниковых геодезических измерений (определений)	0.10	–
(3)	–	–	–	–	–
63	515197.49	2229072.19	Метод спутниковых геодезических измерений (определений)	0.10	–
64	515237.16	2229146.06	Метод спутниковых геодезических измерений (определений)	0.10	–
65	515231.12	2229150.66	Метод спутниковых геодезических измерений (определений)	0.10	–
66	515229.92	2229149.07	Метод спутниковых геодезических измерений (определений)	0.10	–
67	515234.60	2229145.50	Метод спутниковых геодезических измерений (определений)	0.10	–
68	515196.66	2229074.88	Метод спутниковых геодезических измерений (определений)	0.10	–
69	515191.16	2229077.74	Метод спутниковых геодезических измерений (определений)	0.10	–
70	515190.24	2229075.97	Метод спутниковых геодезических измерений (определений)	0.10	–
63	515197.49	2229072.19	Метод спутниковых геодезических измерений (определений)	0.10	–
(4)	–	–	–	–	–
71	514683.42	2230754.64	Метод спутниковых геодезических измерений (определений)	0.10	–
72	514683.40	2230754.64	Метод спутниковых геодезических измерений (определений)	0.10	–
73	514664.26	2230763.16	Метод спутниковых геодезических измерений (определений)	0.10	–
74	514665.03	2230764.76	Метод спутниковых геодезических измерений (определений)	0.10	–
75	514663.22	2230765.61	Метод спутниковых геодезических измерений (определений)	0.10	–
76	514662.36	2230763.80	Метод спутниковых геодезических измерений (определений)	0.10	–
77	514661.90	2230763.80	Метод спутниковых геодезических измерений	0.10	–

			(определений)		
78	514641.41	2230771.10	Метод спутниковых геодезических измерений (определений)	0.10	–
79	514630.97	2230774.66	Метод спутниковых геодезических измерений (определений)	0.10	–
80	514628.96	2230775.24	Метод спутниковых геодезических измерений (определений)	0.10	–
81	514624.04	2230776.74	Метод спутниковых геодезических измерений (определений)	0.10	–
82	514615.60	2230778.10	Метод спутниковых геодезических измерений (определений)	0.10	–
83	514602.12	2230777.92	Метод спутниковых геодезических измерений (определений)	0.10	–
84	514594.74	2230777.95	Метод спутниковых геодезических измерений (определений)	0.10	–
85	514594.23	2230779.46	Метод спутниковых геодезических измерений (определений)	0.10	–
86	514592.34	2230778.82	Метод спутниковых геодезических измерений (определений)	0.10	–
87	514593.30	2230775.97	Метод спутниковых геодезических измерений (определений)	0.10	–
88	514602.12	2230775.92	Метод спутниковых геодезических измерений (определений)	0.10	–
89	514615.46	2230776.10	Метод спутниковых геодезических измерений (определений)	0.10	–
90	514623.58	2230774.78	Метод спутниковых геодезических измерений (определений)	0.10	–
91	514628.39	2230773.33	Метод спутниковых геодезических измерений (определений)	0.10	–
92	514630.35	2230772.74	Метод спутниковых геодезических измерений (определений)	0.10	–
93	514640.76	2230769.22	Метод спутниковых геодезических измерений (определений)	0.10	–
94	514661.58	2230761.79	Метод спутниковых геодезических измерений (определений)	0.10	–

95	514662.62	2230761.80	Метод спутниковых геодезических измерений (определений)	0.10	–
96	514665.60	2230760.46	Метод спутниковых геодезических измерений (определений)	0.10	–
97	514682.70	2230752.76	Метод спутниковых геодезических измерений (определений)	0.10	–
98	514682.12	2230751.28	Метод спутниковых геодезических измерений (определений)	0.10	–
99	514692.30	2230744.97	Метод спутниковых геодезических измерений (определений)	0.10	–
100	514713.18	2230723.02	Метод спутниковых геодезических измерений (определений)	0.10	–
101	514718.80	2230710.22	Метод спутниковых геодезических измерений (определений)	0.10	–
102	514719.27	2230695.22	Метод спутниковых геодезических измерений (определений)	0.10	–
103	514722.48	2230676.54	Метод спутниковых геодезических измерений (определений)	0.10	–
104	514716.68	2230674.26	Метод спутниковых геодезических измерений (определений)	0.10	–
105	514650.08	2230659.04	Метод спутниковых геодезических измерений (определений)	0.10	–
106	514645.19	2230662.25	Метод спутниковых геодезических измерений (определений)	0.10	–
107	514643.26	2230665.48	Метод спутниковых геодезических измерений (определений)	0.10	–
108	514634.74	2230687.58	Метод спутниковых геодезических измерений (определений)	0.10	–
109	514621.46	2230684.16	Метод спутниковых геодезических измерений (определений)	0.10	–
110	514621.66	2230681.96	Метод спутниковых геодезических измерений (определений)	0.10	–
111	514623.64	2230682.14	Метод спутниковых геодезических измерений (определений)	0.10	–
112	514623.60	2230682.64	Метод спутниковых	0.10	–

			геодезических измерений (определений)		
113	514633.50	2230685.20	Метод спутниковых геодезических измерений (определений)	0.10	—
114	514641.46	2230664.60	Метод спутниковых геодезических измерений (определений)	0.10	—
115	514643.71	2230660.83	Метод спутниковых геодезических измерений (определений)	0.10	—
116	514649.68	2230656.90	Метод спутниковых геодезических измерений (определений)	0.10	—
117	514706.80	2230669.93	Метод спутниковых геодезических измерений (определений)	0.10	—
118	514682.76	2230662.76	Метод спутниковых геодезических измерений (определений)	0.10	—
119	514634.70	2230650.18	Метод спутниковых геодезических измерений (определений)	0.10	—
120	514630.70	2230673.80	Метод спутниковых геодезических измерений (определений)	0.10	—
121	514626.20	2230674.00	Метод спутниковых геодезических измерений (определений)	0.10	—
122	514624.31	2230676.78	Метод спутниковых геодезических измерений (определений)	0.10	—
123	514622.66	2230675.65	Метод спутниковых геодезических измерений (определений)	0.10	—
124	514625.12	2230672.04	Метод спутниковых геодезических измерений (определений)	0.10	—
125	514629.00	2230671.88	Метод спутниковых геодезических измерений (определений)	0.10	—
126	514633.09	2230647.69	Метод спутниковых геодезических измерений (определений)	0.10	—
127	514683.30	2230660.83	Метод спутниковых геодезических измерений (определений)	0.10	—
128	514738.52	2230677.33	Метод спутниковых геодезических измерений (определений)	0.10	—
129	514736.08	2230697.02	Метод спутниковых геодезических измерений (определений)	0.10	—

			измерений (определений)		
130	514732.21	2230704.94	Метод спутниковых геодезических измерений (определений)	0.10	–
131	514719.12	2230721.68	Метод спутниковых геодезических измерений (определений)	0.10	–
132	514720.68	2230723.92	Метод спутниковых геодезических измерений (определений)	0.10	–
133	514719.16	2230725.21	Метод спутниковых геодезических измерений (определений)	0.10	–
134	514717.36	2230723.46	Метод спутниковых геодезических измерений (определений)	0.10	–
135	514717.11	2230723.66	Метод спутниковых геодезических измерений (определений)	0.10	–
136	514702.31	2230739.54	Метод спутниковых геодезических измерений (определений)	0.10	–
137	514695.35	2230747.12	Метод спутниковых геодезических измерений (определений)	0.10	–
138	514692.65	2230749.42	Метод спутниковых геодезических измерений (определений)	0.10	–
139	514685.20	2230753.72	Метод спутниковых геодезических измерений (определений)	0.10	–
140	514700.52	2230793.24	Метод спутниковых геодезических измерений (определений)	0.10	–
141	514699.10	2230801.60	Метод спутниковых геодезических измерений (определений)	0.10	–
142	514699.58	2230801.96	Метод спутниковых геодезических измерений (определений)	0.10	–
143	514698.87	2230802.94	Метод спутниковых геодезических измерений (определений)	0.10	–
144	514695.64	2230821.92	Метод спутниковых геодезических измерений (определений)	0.10	–
145	514693.66	2230821.64	Метод спутниковых геодезических измерений (определений)	0.10	–
146	514694.14	2230817.92	Метод спутниковых геодезических измерений	0.10	–

			(определений)		
147	514688.83	2230816.58	Метод спутниковых геодезических измерений (определений)	0.10	–
148	514680.16	2230815.54	Метод спутниковых геодезических измерений (определений)	0.10	–
149	514673.62	2230817.06	Метод спутниковых геодезических измерений (определений)	0.10	–
150	514652.56	2230821.34	Метод спутниковых геодезических измерений (определений)	0.10	–
151	514651.33	2230824.87	Метод спутниковых геодезических измерений (определений)	0.10	–
152	514649.81	2230832.60	Метод спутниковых геодезических измерений (определений)	0.10	–
153	514642.98	2230857.95	Метод спутниковых геодезических измерений (определений)	0.10	–
154	514615.98	2230850.97	Метод спутниковых геодезических измерений (определений)	0.10	–
155	514614.36	2230853.30	Метод спутниковых геодезических измерений (определений)	0.10	–
156	514612.71	2230852.15	Метод спутниковых геодезических измерений (определений)	0.10	–
157	514615.14	2230848.68	Метод спутниковых геодезических измерений (определений)	0.10	–
158	514641.56	2230855.52	Метод спутниковых геодезических измерений (определений)	0.10	–
159	514647.86	2230832.16	Метод спутниковых геодезических измерений (определений)	0.10	–
160	514649.40	2230824.36	Метод спутниковых геодезических измерений (определений)	0.10	–
161	514651.04	2230819.60	Метод спутниковых геодезических измерений (определений)	0.10	–
162	514673.19	2230815.10	Метод спутниковых геодезических измерений (определений)	0.10	–
163	514680.06	2230813.51	Метод спутниковых геодезических измерений (определений)	0.10	–

164	514689.20	2230814.60	Метод спутниковых геодезических измерений (определений)	0.10	–
165	514694.63	2230815.98	Метод спутниковых геодезических измерений (определений)	0.10	–
166	514698.46	2230793.46	Метод спутниковых геодезических измерений (определений)	0.10	–
71	514683.42	2230754.64	Метод спутниковых геодезических измерений (определений)	0.10	–
–	–	–	–	–	–
167	514715.72	2230722.21	Метод спутниковых геодезических измерений (определений)	0.10	–
168	514720.79	2230710.67	Метод спутниковых геодезических измерений (определений)	0.10	–
169	514721.26	2230695.42	Метод спутниковых геодезических измерений (определений)	0.10	–
170	514724.73	2230675.28	Метод спутниковых геодезических измерений (определений)	0.10	–
171	514736.34	2230678.76	Метод спутниковых геодезических измерений (определений)	0.10	–
172	514734.14	2230696.44	Метод спутниковых геодезических измерений (определений)	0.10	–
173	514730.51	2230703.87	Метод спутниковых геодезических измерений (определений)	0.10	–
174	514716.92	2230721.22	Метод спутниковых геодезических измерений (определений)	0.10	–
167	514715.72	2230722.21	Метод спутниковых геодезических измерений (определений)	0.10	–

3. Сведения о характерных точках части (частей) границы объекта

Обозначение характерных точек части границы	Координаты, м		Метод определения координат характерной точки	Средняя квадратическая погрешность положения характерной точки (M_t), м	Описание обозначения точки на местности (при наличии)
	X	Y			
1	2	3	4	5	6
–	–	–	–	–	–

ГРАФИЧЕСКОЕ ОПИСАНИЕ

местоположения границ населенных пунктов, территориальных зон,
особо охраняемых природных территорий,
зон с особыми условиями использования территории

Зона публичного сервитута для эксплуатации объекта электросетевого хозяйства «Электросетевой комплекс Подстанция 110/35/6кВ «Южная» (КЛ 0,4 кВ от ТП-5179, КЛ 0,4 кВ от РП-68, КЛ 0,4 кВ от ТП-7040, КЛ 0,4 кВ от ТП-7070, КЛ 0,4 кВ от ТП-7094)»

(наименование объекта, местоположение границ которого описано (далее - объект)

Раздел 1

Сведения об объекте		
№ п/п	Характеристики объекта	Описание характеристик
1	2	3
1	Местоположение объекта	Российская Федерация, Пермский край, Пермский городской округ, г. Пермь
2	Площадь объекта +/- величина погрешности определения площади (Р+/- Дельта Р)	3096 кв.м ± 12 кв.м
3	Иные характеристики объекта	Публичный сервитут устанавливается в целях эксплуатации объекта электросетевого хозяйства «Электросетевой комплекс Подстанция 110/35/6кВ «Южная» (КЛ 0,4 кВ от ТП-5179, КЛ 0,4 кВ от РП-68, КЛ 0,4 кВ от ТП-7040, КЛ 0,4 кВ от ТП-7070, КЛ 0,4 кВ от ТП-7094)» (согласно ст. 3.6 Федерального закона от 25 октября 2001 г. № 137-ФЗ «О введении в действие Земельного кодекса Российской Федерации»); Срок установления публичного сервитута - сорок девять лет (согласно п.1 ст. 39.45 «Земельного кодекса Российской Федерации»).

Раздел 2

Сведения о местоположении границ объекта					
1. Система координат <u>МСК-59, зона 2</u>					
2. Сведения о характерных точках границ объекта					
Обозначение характерных точек границ	Координаты, м		Метод определения координат характерной точки	Средняя квадратическая погрешность положения характерной точки (M_i), м	Описание обозначения точки на местности (при наличии)
	X	Y			
1	2	3	4	5	6
(1)	–	–	–	–	–
1	514914.20	2228999.78	Метод спутниковых геодезических измерений (определений)	0.10	–
2	514912.42	2229000.69	Метод спутниковых геодезических измерений (определений)	0.10	–
3	514910.81	2228997.56	Метод спутниковых геодезических измерений (определений)	0.10	–
4	514918.90	2228992.63	Метод спутниковых геодезических измерений (определений)	0.10	–
5	514914.36	2228984.76	Метод спутниковых геодезических измерений (определений)	0.10	–
6	514909.91	2228987.07	Метод спутниковых геодезических измерений (определений)	0.10	–
7	514909.00	2228985.29	Метод спутниковых геодезических измерений (определений)	0.10	–
8	514915.14	2228982.10	Метод спутниковых геодезических измерений (определений)	0.10	–
9	514921.61	2228993.33	Метод спутниковых геодезических измерений (определений)	0.10	–
10	514913.44	2228998.30	Метод спутниковых геодезических измерений (определений)	0.10	–
1	514914.20	2228999.78	Метод спутниковых геодезических измерений (определений)	0.10	–
(2)	–	–	–	–	–
11	515271.40	2229623.74	Метод спутниковых геодезических измерений (определений)	0.10	–
12	515271.09	2229623.46	Метод спутниковых геодезических	0.10	–

			измерений (определений)		
13	515269.48	2229623.16	Метод спутниковых геодезических измерений (определений)	0.10	–
14	515269.09	2229623.29	Метод спутниковых геодезических измерений (определений)	0.10	–
15	515269.28	2229621.13	Метод спутниковых геодезических измерений (определений)	0.10	–
16	515268.71	2229620.59	Метод спутниковых геодезических измерений (определений)	0.10	–
17	515239.26	2229614.40	Метод спутниковых геодезических измерений (определений)	0.10	–
18	515237.87	2229613.15	Метод спутниковых геодезических измерений (определений)	0.10	–
19	515237.29	2229610.39	Метод спутниковых геодезических измерений (определений)	0.10	–
20	515245.14	2229497.33	Метод спутниковых геодезических измерений (определений)	0.10	–
21	515251.64	2229482.40	Метод спутниковых геодезических измерений (определений)	0.10	–
22	515250.88	2229483.32	Метод спутниковых геодезических измерений (определений)	0.10	–
23	515242.87	2229492.70	Метод спутниковых геодезических измерений (определений)	0.10	–
24	515240.77	2229500.22	Метод спутниковых геодезических измерений (определений)	0.10	–
25	515204.71	2229491.12	Метод спутниковых геодезических измерений (определений)	0.10	–
26	515202.49	2229499.54	Метод спутниковых геодезических измерений (определений)	0.10	–
27	515200.56	2229499.03	Метод спутниковых геодезических измерений (определений)	0.10	–
28	515203.25	2229488.81	Метод спутниковых геодезических измерений (определений)	0.10	–
29	515203.91	2229488.92	Метод спутниковых геодезических измерений	0.10	–

			(определений)		
30	515204.31	2229486.15	Метод спутниковых геодезических измерений (определений)	0.10	–
31	515170.28	2229478.32	Метод спутниковых геодезических измерений (определений)	0.10	–
32	515155.45	2229552.38	Метод спутниковых геодезических измерений (определений)	0.10	–
33	515156.13	2229558.07	Метод спутниковых геодезических измерений (определений)	0.10	–
34	515155.38	2229565.06	Метод спутниковых геодезических измерений (определений)	0.10	–
35	515153.77	2229571.28	Метод спутниковых геодезических измерений (определений)	0.10	–
36	515146.54	2229582.15	Метод спутниковых геодезических измерений (определений)	0.10	–
37	515142.98	2229582.94	Метод спутниковых геодезических измерений (определений)	0.10	–
38	515141.95	2229586.33	Метод спутниковых геодезических измерений (определений)	0.10	–
39	515150.72	2229597.60	Метод спутниковых геодезических измерений (определений)	0.10	–
40	515156.14	2229605.18	Метод спутниковых геодезических измерений (определений)	0.10	–
41	515157.58	2229605.62	Метод спутниковых геодезических измерений (определений)	0.10	–
42	515156.99	2229607.53	Метод спутниковых геодезических измерений (определений)	0.10	–
43	515154.90	2229606.88	Метод спутниковых геодезических измерений (определений)	0.10	–
44	515149.12	2229598.80	Метод спутниковых геодезических измерений (определений)	0.10	–
45	515139.74	2229586.74	Метод спутниковых геодезических измерений (определений)	0.10	–
46	515141.40	2229581.23	Метод спутниковых геодезических измерений (определений)	0.10	–

47	515145.32	2229580.38	Метод спутниковых геодезических измерений (определений)	0.10	–
48	515151.92	2229570.45	Метод спутниковых геодезических измерений (определений)	0.10	–
49	515153.41	2229564.70	Метод спутниковых геодезических измерений (определений)	0.10	–
50	515154.12	2229558.08	Метод спутниковых геодезических измерений (определений)	0.10	–
51	515153.43	2229552.30	Метод спутниковых геодезических измерений (определений)	0.10	–
52	515168.72	2229475.91	Метод спутниковых геодезических измерений (определений)	0.10	–
53	515204.64	2229484.15	Метод спутниковых геодезических измерений (определений)	0.10	–
54	515207.53	2229465.86	Метод спутниковых геодезических измерений (определений)	0.10	–
55	515209.51	2229466.17	Метод спутниковых геодезических измерений (определений)	0.10	–
56	515206.61	2229484.60	Метод спутниковых геодезических измерений (определений)	0.10	–
57	515240.54	2229492.38	Метод спутниковых геодезических измерений (определений)	0.10	–
58	515241.07	2229491.77	Метод спутниковых геодезических измерений (определений)	0.10	–
59	515245.96	2229474.10	Метод спутниковых геодезических измерений (определений)	0.10	–
60	515249.00	2229461.87	Метод спутниковых геодезических измерений (определений)	0.10	–
61	515210.55	2229451.90	Метод спутниковых геодезических измерений (определений)	0.10	–
62	515210.40	2229452.70	Метод спутниковых геодезических измерений (определений)	0.10	–
63	515208.44	2229452.33	Метод спутниковых геодезических измерений (определений)	0.10	–
64	515208.98	2229449.44	Метод спутниковых	0.10	–

			геодезических измерений (определений)		
65	515251.41	2229460.43	Метод спутниковых геодезических измерений (определений)	0.10	–
66	515248.41	2229472.55	Метод спутниковых геодезических измерений (определений)	0.10	–
67	515255.28	2229473.98	Метод спутниковых геодезических измерений (определений)	0.10	–
68	515255.88	2229472.61	Метод спутниковых геодезических измерений (определений)	0.10	–
69	515256.66	2229468.78	Метод спутниковых геодезических измерений (определений)	0.10	–
70	515269.37	2229471.42	Метод спутниковых геодезических измерений (определений)	0.10	–
71	515293.63	2229457.50	Метод спутниковых геодезических измерений (определений)	0.10	–
72	515304.66	2229476.64	Метод спутниковых геодезических измерений (определений)	0.10	–
73	515307.13	2229474.89	Метод спутниковых геодезических измерений (определений)	0.10	–
74	515308.29	2229476.52	Метод спутниковых геодезических измерений (определений)	0.10	–
75	515304.04	2229479.54	Метод спутниковых геодезических измерений (определений)	0.10	–
76	515292.89	2229460.23	Метод спутниковых геодезических измерений (определений)	0.10	–
77	515269.71	2229473.53	Метод спутниковых геодезических измерений (определений)	0.10	–
78	515258.20	2229471.13	Метод спутниковых геодезических измерений (определений)	0.10	–
79	515257.88	2229472.65	Метод спутниковых геодезических измерений (определений)	0.10	–
80	515258.33	2229472.72	Метод спутниковых геодезических измерений (определений)	0.10	–
81	515258.22	2229473.38	Метод спутниковых геодезических измерений (определений)	0.10	–

			измерений (определений)		
82	515258.03	2229474.70	Метод спутниковых геодезических измерений (определений)	0.10	–
83	515257.51	2229476.95	Метод спутниковых геодезических измерений (определений)	0.10	–
84	515257.40	2229477.44	Метод спутниковых геодезических измерений (определений)	0.10	–
85	515256.98	2229477.38	Метод спутниковых геодезических измерений (определений)	0.10	–
86	515255.59	2229479.71	Метод спутниковых геодезических измерений (определений)	0.10	–
87	515267.30	2229482.46	Метод спутниковых геодезических измерений (определений)	0.10	–
88	515258.07	2229516.98	Метод спутниковых геодезических измерений (определений)	0.10	–
89	515284.32	2229523.85	Метод спутниковых геодезических измерений (определений)	0.10	–
90	515295.05	2229527.00	Метод спутниковых геодезических измерений (определений)	0.10	–
91	515292.87	2229531.50	Метод спутниковых геодезических измерений (определений)	0.10	–
92	515291.07	2229530.63	Метод спутниковых геодезических измерений (определений)	0.10	–
93	515292.22	2229528.25	Метод спутниковых геодезических измерений (определений)	0.10	–
94	515283.79	2229525.78	Метод спутниковых геодезических измерений (определений)	0.10	–
95	515255.62	2229518.40	Метод спутниковых геодезических измерений (определений)	0.10	–
96	515264.84	2229483.94	Метод спутниковых геодезических измерений (определений)	0.10	–
97	515254.26	2229481.46	Метод спутниковых геодезических измерений (определений)	0.10	–
98	515247.11	2229497.81	Метод спутниковых геодезических измерений	0.10	–

			(определений)		
99	515239.30	2229610.25	Метод спутниковых геодезических измерений (определений)	0.10	–
100	515239.69	2229612.10	Метод спутниковых геодезических измерений (определений)	0.10	–
101	515240.20	2229612.56	Метод спутниковых геодезических измерений (определений)	0.10	–
102	515269.67	2229618.75	Метод спутниковых геодезических измерений (определений)	0.10	–
103	515270.54	2229619.56	Метод спутниковых геодезических измерений (определений)	0.10	–
104	515279.44	2229590.03	Метод спутниковых геодезических измерений (определений)	0.10	–
105	515281.36	2229590.61	Метод спутниковых геодезических измерений (определений)	0.10	–
11	515271.40	2229623.74	Метод спутниковых геодезических измерений (определений)	0.10	–
–	–	–	–	–	–
106	515244.13	2229488.21	Метод спутниковых геодезических измерений (определений)	0.10	–
107	515247.79	2229475.23	Метод спутниковых геодезических измерений (определений)	0.10	–
108	515253.80	2229476.31	Метод спутниковых геодезических измерений (определений)	0.10	–
109	515249.33	2229482.06	Метод спутниковых геодезических измерений (определений)	0.10	–
106	515244.13	2229488.21	Метод спутниковых геодезических измерений (определений)	0.10	–
–	–	–	–	–	–
110	515239.37	2229497.80	Метод спутниковых геодезических измерений (определений)	0.10	–
111	515205.84	2229489.35	Метод спутниковых геодезических измерений (определений)	0.10	–
112	515206.24	2229486.58	Метод спутниковых геодезических измерений (определений)	0.10	–
113	515240.33	2229494.38	Метод спутниковых геодезических	0.10	–

			измерений (определений)		
110	515239.37	2229497.80	Метод спутниковых геодезических измерений (определений)	0.10	–
(3)	–	–	–	–	–
114	515281.96	2229577.37	Метод спутниковых геодезических измерений (определений)	0.10	–
115	515280.02	2229576.90	Метод спутниковых геодезических измерений (определений)	0.10	–
116	515288.21	2229543.36	Метод спутниковых геодезических измерений (определений)	0.10	–
117	515290.15	2229543.83	Метод спутниковых геодезических измерений (определений)	0.10	–
114	515281.96	2229577.37	Метод спутниковых геодезических измерений (определений)	0.10	–
(4)	–	–	–	–	–
118	516024.71	2229395.56	Метод спутниковых геодезических измерений (определений)	0.10	–
119	516023.22	2229396.89	Метод спутниковых геодезических измерений (определений)	0.10	–
120	516022.75	2229396.37	Метод спутниковых геодезических измерений (определений)	0.10	–
121	515959.51	2229429.25	Метод спутниковых геодезических измерений (определений)	0.10	–
122	515955.38	2229431.31	Метод спутниковых геодезических измерений (определений)	0.10	–
123	515960.57	2229443.88	Метод спутниковых геодезических измерений (определений)	0.10	–
124	515932.44	2229459.42	Метод спутниковых геодезических измерений (определений)	0.10	–
125	515932.40	2229463.02	Метод спутниковых геодезических измерений (определений)	0.10	–
126	515933.13	2229464.43	Метод спутниковых геодезических измерений (определений)	0.10	–
127	515931.36	2229465.35	Метод спутниковых геодезических измерений (определений)	0.10	–
128	515930.95	2229464.57	Метод спутниковых	0.10	–

			геодезических измерений (определений)		
129	515920.76	2229469.11	Метод спутниковых геодезических измерений (определений)	0.10	–
130	515893.63	2229483.75	Метод спутниковых геодезических измерений (определений)	0.10	–
131	515893.19	2229484.53	Метод спутниковых геодезических измерений (определений)	0.10	–
132	515893.36	2229484.88	Метод спутниковых геодезических измерений (определений)	0.10	–
133	515891.55	2229485.74	Метод спутниковых геодезических измерений (определений)	0.10	–
134	515890.94	2229484.45	Метод спутниковых геодезических измерений (определений)	0.10	–
135	515892.16	2229482.27	Метод спутниковых геодезических измерений (определений)	0.10	–
136	515919.88	2229467.31	Метод спутниковых геодезических измерений (определений)	0.10	–
137	515930.39	2229462.60	Метод спутниковых геодезических измерений (определений)	0.10	–
138	515930.46	2229458.23	Метод спутниковых геодезических измерений (определений)	0.10	–
139	515958.04	2229443.00	Метод спутниковых геодезических измерений (определений)	0.10	–
140	515952.82	2229430.35	Метод спутниковых геодезических измерений (определений)	0.10	–
141	515956.78	2229428.38	Метод спутниковых геодезических измерений (определений)	0.10	–
142	515927.28	2229372.55	Метод спутниковых геодезических измерений (определений)	0.10	–
143	515917.72	2229377.55	Метод спутниковых геодезических измерений (определений)	0.10	–
144	515927.57	2229403.73	Метод спутниковых геодезических измерений (определений)	0.10	–
145	515925.70	2229404.44	Метод спутниковых геодезических измерений (определений)	0.10	–

			измерений (определений)		
146	515914.67	2229375.02	Метод спутниковых геодезических измерений (определений)	0.10	–
147	515916.54	2229374.32	Метод спутниковых геодезических измерений (определений)	0.10	–
148	515917.02	2229375.60	Метод спутниковых геодезических измерений (определений)	0.10	–
149	515925.53	2229371.20	Метод спутниковых геодезических измерений (определений)	0.10	–
150	515918.48	2229357.70	Метод спутниковых геодезических измерений (определений)	0.10	–
151	515915.86	2229359.09	Метод спутниковых геодезических измерений (определений)	0.10	–
152	515907.23	2229363.61	Метод спутниковых геодезических измерений (определений)	0.10	–
153	515894.51	2229338.70	Метод спутниковых геодезических измерений (определений)	0.10	–
154	515894.12	2229338.92	Метод спутниковых геодезических измерений (определений)	0.10	–
155	515892.50	2229336.67	Метод спутниковых геодезических измерений (определений)	0.10	–
156	515893.16	2229336.05	Метод спутниковых геодезических измерений (определений)	0.10	–
157	515894.12	2229335.50	Метод спутниковых геодезических измерений (определений)	0.10	–
158	515894.94	2229335.14	Метод спутниковых геодезических измерений (определений)	0.10	–
159	515895.36	2229335.95	Метод спутниковых геодезических измерений (определений)	0.10	–
160	515899.78	2229333.50	Метод спутниковых геодезических измерений (определений)	0.10	–
161	515902.86	2229337.31	Метод спутниковых геодезических измерений (определений)	0.10	–
162	515901.34	2229334.72	Метод спутниковых геодезических измерений	0.10	–

			(определений)		
163	515906.12	2229332.12	Метод спутниковых геодезических измерений (определений)	0.10	–
164	515887.11	2229294.65	Метод спутниковых геодезических измерений (определений)	0.10	–
165	515875.06	2229299.28	Метод спутниковых геодезических измерений (определений)	0.10	–
166	515874.07	2229297.25	Метод спутниковых геодезических измерений (определений)	0.10	–
167	515875.86	2229296.37	Метод спутниковых геодезических измерений (определений)	0.10	–
168	515876.05	2229296.75	Метод спутниковых геодезических измерений (определений)	0.10	–
169	515888.08	2229292.13	Метод спутниковых геодезических измерений (определений)	0.10	–
170	515908.78	2229332.95	Метод спутниковых геодезических измерений (определений)	0.10	–
171	515904.12	2229335.49	Метод спутниковых геодезических измерений (определений)	0.10	–
172	515909.04	2229343.84	Метод спутниковых геодезических измерений (определений)	0.10	–
173	515908.39	2229344.18	Метод спутниковых геодезических измерений (определений)	0.10	–
174	515906.82	2229345.42	Метод спутниковых геодезических измерений (определений)	0.10	–
175	515905.17	2229343.32	Метод спутниковых геодезических измерений (определений)	0.10	–
176	515899.28	2229336.07	Метод спутниковых геодезических измерений (определений)	0.10	–
177	515896.28	2229337.74	Метод спутниковых геодезических измерений (определений)	0.10	–
178	515908.09	2229360.90	Метод спутниковых геодезических измерений (определений)	0.10	–
179	515914.03	2229357.79	Метод спутниковых геодезических измерений (определений)	0.10	–

180	515910.23	2229350.73	Метод спутниковых геодезических измерений (определений)	0.10	–
181	515910.57	2229350.38	Метод спутниковых геодезических измерений (определений)	0.10	–
182	515911.99	2229349.79	Метод спутниковых геодезических измерений (определений)	0.10	–
183	515912.38	2229349.53	Метод спутниковых геодезических измерений (определений)	0.10	–
184	515912.70	2229350.21	Метод спутниковых геодезических измерений (определений)	0.10	–
185	515916.66	2229348.15	Метод спутниковых геодезических измерений (определений)	0.10	–
186	515958.56	2229427.52	Метод спутниковых геодезических измерений (определений)	0.10	–
187	516023.21	2229393.88	Метод спутниковых геодезических измерений (определений)	0.10	–
118	516024.71	2229395.56	Метод спутниковых геодезических измерений (определений)	0.10	–
–	–	–	–	–	–
188	515918.31	2229355.53	Метод спутниковых геодезических измерений (определений)	0.10	–
189	515915.83	2229356.83	Метод спутниковых геодезических измерений (определений)	0.10	–
190	515913.29	2229352.17	Метод спутниковых геодезических измерений (определений)	0.10	–
191	515915.83	2229350.85	Метод спутниковых геодезических измерений (определений)	0.10	–
188	515918.31	2229355.53	Метод спутниковых геодезических измерений (определений)	0.10	–
(5)	–	–	–	–	–
192	515284.82	2230789.18	Метод спутниковых геодезических измерений (определений)	0.10	–
193	515259.21	2230782.44	Метод спутниковых геодезических измерений (определений)	0.10	–
194	515260.25	2230778.77	Метод спутниковых геодезических измерений	0.10	–

			(определений)		
195	515262.17	2230779.32	Метод спутниковых геодезических измерений (определений)	0.10	–
196	515261.69	2230781.02	Метод спутниковых геодезических измерений (определений)	0.10	–
197	515283.72	2230786.82	Метод спутниковых геодезических измерений (определений)	0.10	–
198	515292.06	2230769.09	Метод спутниковых геодезических измерений (определений)	0.10	–
199	515306.56	2230721.05	Метод спутниковых геодезических измерений (определений)	0.10	–
200	515261.58	2230660.46	Метод спутниковых геодезических измерений (определений)	0.10	–
201	515248.68	2230656.03	Метод спутниковых геодезических измерений (определений)	0.10	–
202	515253.95	2230635.25	Метод спутниковых геодезических измерений (определений)	0.10	–
203	515246.51	2230627.47	Метод спутниковых геодезических измерений (определений)	0.10	–
204	515247.49	2230620.91	Метод спутниковых геодезических измерений (определений)	0.10	–
205	515235.77	2230618.32	Метод спутниковых геодезических измерений (определений)	0.10	–
206	515235.21	2230620.25	Метод спутниковых геодезических измерений (определений)	0.10	–
207	515233.29	2230619.71	Метод спутниковых геодезических измерений (определений)	0.10	–
208	515234.37	2230615.96	Метод спутниковых геодезических измерений (определений)	0.10	–
209	515249.74	2230619.36	Метод спутниковых геодезических измерений (определений)	0.10	–
210	515248.63	2230626.80	Метод спутниковых геодезических измерений (определений)	0.10	–
211	515256.16	2230634.68	Метод спутниковых геодезических измерений (определений)	0.10	–

212	515251.07	2230654.73	Метод спутниковых геодезических измерений (определений)	0.10	–
213	515262.82	2230658.77	Метод спутниковых геодезических измерений (определений)	0.10	–
214	515308.77	2230720.67	Метод спутниковых геодезических измерений (определений)	0.10	–
215	515293.93	2230769.81	Метод спутниковых геодезических измерений (определений)	0.10	–
192	515284.82	2230789.18	Метод спутниковых геодезических измерений (определений)	0.10	–
(6)	–	–	–	–	–
216	515389.61	2230373.15	Метод спутниковых геодезических измерений (определений)	0.10	–
217	515389.27	2230375.13	Метод спутниковых геодезических измерений (определений)	0.10	–
218	515373.50	2230372.41	Метод спутниковых геодезических измерений (определений)	0.10	–
219	515373.84	2230370.44	Метод спутниковых геодезических измерений (определений)	0.10	–
216	515389.61	2230373.15	Метод спутниковых геодезических измерений (определений)	0.10	–
(7)	–	–	–	–	–
220	515367.86	2230369.61	Метод спутниковых геодезических измерений (определений)	0.10	–
221	515367.71	2230371.60	Метод спутниковых геодезических измерений (определений)	0.10	–
222	515362.64	2230371.22	Метод спутниковых геодезических измерений (определений)	0.10	–
223	515362.79	2230369.23	Метод спутниковых геодезических измерений (определений)	0.10	–
220	515367.86	2230369.61	Метод спутниковых геодезических измерений (определений)	0.10	–

3. Сведения о характерных точках части (частей) границы объекта

Обозначение характерных точек части границы	Координаты, м		Метод определения координат характерной точки	Средняя квадратическая погрешность положения	Описание обозначения точки на местности (при
	X	Y			

				характерной точки (M _i), м	наличии)
1	2	3	4	5	6
-	-	-	-	-	-

ГРАФИЧЕСКОЕ ОПИСАНИЕ

местоположения границ населенных пунктов, территориальных зон,
особо охраняемых природных территорий,
зон с особыми условиями использования территории

Зона публичного сервитута для эксплуатации объекта электросетевого хозяйства «Электросетевой комплекс
Подстанция 35/6 кВ «Красава» (КЛ-0,4 кВ от КТП-7214)»
(наименование объекта, местоположение границ которого описано (далее - объект))

Раздел 1

Сведения об объекте		
№ п/п	Характеристики объекта	Описание характеристик
1	2	3
1	Местоположение объекта	Российская Федерация, Пермский край, Пермский городской округ, г. Пермь
2	Площадь объекта +/- величина погрешности определения площади (Р+/- Дельта Р)	183 кв.м ± 3 кв.м
3	Иные характеристики объекта	Публичный сервитут устанавливается в целях эксплуатации объекта электросетевого хозяйства «Электросетевой комплекс Подстанция 35/6 кВ «Красава» (КЛ-0,4 кВ от КТП-7214)» (согласно ст. 3.6 Федерального закона от 25 октября 2001 г. № 137-ФЗ «О введении в действие Земельного кодекса Российской Федерации»); Срок установления публичного сервитута - сорок девять лет (согласно п.1 ст. 39.45 «Земельного кодекса Российской Федерации»).

Раздел 2

Сведения о местоположении границ объекта					
1. Система координат <u>МСК-59, зона 2</u>					
2. Сведения о характерных точках границ объекта					
Обозначение характерных точек границ	Координаты, м		Метод определения координат характерной точки	Средняя квадратическая погрешность положения характерной точки (M_t), м	Описание обозначения точки на местности (при наличии)
	X	Y			
1	2	3	4	5	6
1	511881.44	2225119.90	Метод спутниковых геодезических измерений (определений)	0.10	–
2	511872.36	2225125.86	Метод спутниковых геодезических измерений (определений)	0.10	–
3	511872.75	2225126.36	Метод спутниковых геодезических измерений (определений)	0.10	–
4	511871.16	2225127.58	Метод спутниковых геодезических измерений (определений)	0.10	–
5	511869.47	2225125.36	Метод спутниковых геодезических измерений (определений)	0.10	–
6	511878.76	2225119.26	Метод спутниковых геодезических измерений (определений)	0.10	–
7	511865.89	2225096.98	Метод спутниковых геодезических измерений (определений)	0.10	–
8	511856.14	2225079.82	Метод спутниковых геодезических измерений (определений)	0.10	–
9	511850.62	2225070.53	Метод спутниковых геодезических измерений (определений)	0.10	–
10	511838.36	2225052.83	Метод спутниковых геодезических измерений (определений)	0.10	–
11	511840.00	2225051.68	Метод спутниковых геодезических измерений (определений)	0.10	–
12	511852.30	2225069.45	Метод спутниковых геодезических измерений (определений)	0.10	–
13	511857.88	2225078.82	Метод спутниковых геодезических измерений (определений)	0.10	–

14	511867.62	2225096.00	Метод спутниковых геодезических измерений (определений)	0.10	–
1	511881.44	2225119.90	Метод спутниковых геодезических измерений (определений)	0.10	–
3. Сведения о характерных точках части (частей) границы объекта					
Обозначение характерных точек части границы	Координаты, м		Метод определения координат характерной точки	Средняя квадратическая погрешность положения характерной точки (M_t), м	Описание обозначения точки на местности (при наличии)
	X	Y			
1	2	3	4	5	6
–	–	–	–	–	–

ГРАФИЧЕСКОЕ ОПИСАНИЕ

местоположения границ населенных пунктов, территориальных зон,
особо охраняемых природных территорий,
зон с особыми условиями использования территории

Зона публичного сервитута для эксплуатации объекта электросетевого хозяйства «Электросетевой комплекс
Подстанция 35/6 кВ «Красава» (КЛ-0,4 кВ от КТП-7212)»
(наименование объекта, местоположение границ которого описано (далее - объект))

Раздел 1

Сведения об объекте		
№ п/п	Характеристики объекта	Описание характеристик
1	2	3
1	Местоположение объекта	Российская Федерация, Пермский край, Пермский городской округ, г. Пермь
2	Площадь объекта +/- величина погрешности определения площади (Р +/- Дельта Р)	18 кв.м ± 1 кв.м
3	Иные характеристики объекта	Публичный сервитут устанавливается в целях эксплуатации объекта электросетевого хозяйства «Электросетевой комплекс Подстанция 35/6 кВ «Красава» (КЛ-0,4 кВ от КТП-7212)» (согласно ст. 3.6 Федерального закона от 25 октября 2001 г. № 137-ФЗ «О введении в действие Земельного кодекса Российской Федерации»); Срок установления публичного сервитута - сорок девять лет (согласно п.1 ст. 39.45 «Земельного кодекса Российской Федерации»).

Раздел 2

Сведения о местоположении границ объекта					
1. Система координат <u>МСК-59, зона 2</u>					
2. Сведения о характерных точках границ объекта					
Обозначение характерных точек границ	Координаты, м		Метод определения координат характерной точки	Средняя квадратическая погрешность положения характерной точки (M _t), м	Описание обозначения точки на местности (при наличии)
	X	Y			
1	2	3	4	5	6
1	511228.01	2225581.17	Метод спутниковых геодезических измерений (определений)	0.10	–
2	511226.84	2225582.79	Метод спутниковых геодезических измерений (определений)	0.10	–
3	511225.44	2225581.78	Метод спутниковых геодезических измерений (определений)	0.10	–
4	511226.04	2225582.77	Метод спутниковых геодезических измерений (определений)	0.10	–
5	511224.33	2225583.81	Метод спутниковых геодезических измерений (определений)	0.10	–
6	511221.70	2225579.48	Метод спутниковых геодезических измерений (определений)	0.10	–
7	511223.12	2225578.62	Метод спутниковых геодезических измерений (определений)	0.10	–
8	511223.58	2225577.97	Метод спутниковых геодезических измерений (определений)	0.10	–
1	511228.01	2225581.17	Метод спутниковых геодезических измерений (определений)	0.10	–
3. Сведения о характерных точках части (частей) границы объекта					
Обозначение характерных точек части границы	Координаты, м		Метод определения координат характерной точки	Средняя квадратическая погрешность положения характерной точки (M _t), м	Описание обозначения точки на местности (при наличии)
	X	Y			
1	2	3	4	5	6
–	–	–	–	–	–

ГРАФИЧЕСКОЕ ОПИСАНИЕ

местоположения границ населенных пунктов, территориальных зон,
особо охраняемых природных территорий,
зон с особыми условиями использования территории

Зона публичного сервитута для эксплуатации объекта электросетевого хозяйства «Электросетевой комплекс
Подстанция 35/6 кВ «Красава» (КЛ-0,4 кВ от КТП-7212)»
(наименование объекта, местоположение границ которого описано (далее - объект)

Раздел 1

Сведения об объекте		
№ п/п	Характеристики объекта	Описание характеристик
1	2	3
1	Местоположение объекта	Российская Федерация, Пермский край, Пермский городской округ, г. Пермь
2	Площадь объекта +/- величина погрешности определения площади (Р+/- Дельта Р)	18 кв.м ± 1 кв.м
3	Иные характеристики объекта	Публичный сервитут устанавливается в целях эксплуатации объекта электросетевого хозяйства «Электросетевой комплекс Подстанция 35/6 кВ «Красава» (КЛ-0,4 кВ от КТП-7212)» (согласно ст. 3.6 Федерального закона от 25 октября 2001 г. № 137-ФЗ «О введении в действие Земельного кодекса Российской Федерации»); Срок установления публичного сервитута - сорок девять лет (согласно п.1 ст. 39.45 «Земельного кодекса Российской Федерации»).

Раздел 2

Сведения о местоположении границ объекта					
1. Система координат <u>МСК-59, зона 2</u>					
2. Сведения о характерных точках границ объекта					
Обозначение характерных точек границ	Координаты, м		Метод определения координат характерной точки	Средняя квадратическая погрешность положения характерной точки (M_t), м	Описание обозначения точки на местности (при наличии)
	X	Y			
1	2	3	4	5	6
1	511228.01	2225581.17	Метод спутниковых геодезических измерений (определений)	0.10	–
2	511226.84	2225582.79	Метод спутниковых геодезических измерений (определений)	0.10	–
3	511225.44	2225581.78	Метод спутниковых геодезических измерений (определений)	0.10	–
4	511226.04	2225582.77	Метод спутниковых геодезических измерений (определений)	0.10	–
5	511224.33	2225583.81	Метод спутниковых геодезических измерений (определений)	0.10	–
6	511221.70	2225579.48	Метод спутниковых геодезических измерений (определений)	0.10	–
7	511223.12	2225578.62	Метод спутниковых геодезических измерений (определений)	0.10	–
8	511223.58	2225577.97	Метод спутниковых геодезических измерений (определений)	0.10	–
1	511228.01	2225581.17	Метод спутниковых геодезических измерений (определений)	0.10	–
3. Сведения о характерных точках части (частей) границы объекта					
Обозначение характерных точек части границы	Координаты, м		Метод определения координат характерной точки	Средняя квадратическая погрешность положения характерной точки (M_t), м	Описание обозначения точки на местности (при наличии)
	X	Y			
1	2	3	4	5	6
–	–	–	–	–	–

ГРАФИЧЕСКОЕ ОПИСАНИЕ

местоположения границ населенных пунктов, территориальных зон,
особо охраняемых природных территорий,
зон с особыми условиями использования территории

Зона публичного сервитута для эксплуатации объекта электросетевого хозяйства «Электросетевой комплекс Подстанция 110/10кВ «Бахаревка» (КЛ 0,4кВ от РП-37, КЛ 0,4кВ от ТП 6127, КЛ 0,4кВ от ТП 6049, КЛ 0,4кВ от ТП 6057, КЛ 0,4кВ от БКТП 6151)»

(наименование объекта, местоположение границ которого описано (далее - объект))

Раздел 1

Сведения об объекте

№ п/п	Характеристики объекта	Описание характеристик
1	2	3
1	Местоположение объекта	Российская Федерация, Пермский край, Пермский городской округ, г. Пермь
2	Площадь объекта +/- величина погрешности определения площади (Р+/- Дельта Р)	4580 кв.м ± 15 кв.м
3	Иные характеристики объекта	Публичный сервитут устанавливается в целях эксплуатации объекта электросетевого хозяйства «Электросетевой комплекс Подстанция 110/10кВ «Бахаревка» (КЛ 0,4кВ от РП-37, КЛ 0,4кВ от ТП 6127, КЛ 0,4кВ от ТП 6049, КЛ 0,4кВ от ТП 6057, КЛ 0,4кВ от БКТП 6151)» (согласно ст. 3.6 Федерального закона от 25 октября 2001 г. № 137-ФЗ «О введении в действие Земельного кодекса Российской Федерации»); Срок установления публичного сервитута - сорок девять лет (согласно п.1 ст. 39.45 «Земельного кодекса Российской Федерации»).

Раздел 2

Сведения о местоположении границ объекта					
1. Система координат <u>МСК-59, зона 2</u>					
2. Сведения о характерных точках границ объекта					
Обозначение характерных точек границ	Координаты, м		Метод определения координат характерной точки	Средняя квадратическая погрешность положения характерной точки (M_t), м	Описание обозначения точки на местности (при наличии)
	X	Y			
1	2	3	4	5	6
(1)	–	–	–	–	–
1	512597.09	2230360.12	Метод спутниковых геодезических измерений (определений)	0.10	–
2	512597.08	2230358.56	Метод спутниковых геодезических измерений (определений)	0.10	–
3	512585.83	2230357.38	Метод спутниковых геодезических измерений (определений)	0.10	–
4	512589.73	2230345.98	Метод спутниковых геодезических измерений (определений)	0.10	–
5	512584.26	2230345.82	Метод спутниковых геодезических измерений (определений)	0.10	–
6	512584.32	2230341.28	Метод спутниковых геодезических измерений (определений)	0.10	–
7	512563.21	2230340.09	Метод спутниковых геодезических измерений (определений)	0.10	–
8	512523.34	2230336.34	Метод спутниковых геодезических измерений (определений)	0.10	–
9	512504.90	2230334.96	Метод спутниковых геодезических измерений (определений)	0.10	–
10	512501.64	2230395.82	Метод спутниковых геодезических измерений (определений)	0.10	–
11	512509.23	2230390.70	Метод спутниковых геодезических измерений (определений)	0.10	–
12	512510.34	2230392.36	Метод спутниковых геодезических измерений (определений)	0.10	–
13	512499.43	2230399.73	Метод спутниковых геодезических измерений	0.10	–

			(определений)		
14	512503.00	2230332.81	Метод спутниковых геодезических измерений (определений)	0.10	–
15	512523.51	2230334.34	Метод спутниковых геодезических измерений (определений)	0.10	–
16	512563.36	2230338.09	Метод спутниковых геодезических измерений (определений)	0.10	–
17	512586.34	2230339.38	Метод спутниковых геодезических измерений (определений)	0.10	–
18	512586.28	2230343.88	Метод спутниковых геодезических измерений (определений)	0.10	–
19	512592.50	2230344.05	Метод спутниковых геодезических измерений (определений)	0.10	–
20	512593.07	2230344.42	Метод спутниковых геодезических измерений (определений)	0.10	–
21	512589.45	2230355.19	Метод спутниковых геодезических измерений (определений)	0.10	–
22	512599.55	2230356.04	Метод спутниковых геодезических измерений (определений)	0.10	–
23	512599.56	2230356.25	Метод спутниковых геодезических измерений (определений)	0.10	–
24	512626.76	2230356.81	Метод спутниковых геодезических измерений (определений)	0.10	–
25	512636.81	2230357.02	Метод спутниковых геодезических измерений (определений)	0.10	–
26	512642.26	2230358.08	Метод спутниковых геодезических измерений (определений)	0.10	–
27	512642.07	2230371.80	Метод спутниковых геодезических измерений (определений)	0.10	–
28	512640.92	2230398.51	Метод спутниковых геодезических измерений (определений)	0.10	–
29	512639.66	2230449.16	Метод спутниковых геодезических измерений (определений)	0.10	–
30	512637.35	2230449.10	Метод спутниковых геодезических измерений (определений)	0.10	–

31	512634.48	2230449.01	Метод спутниковых геодезических измерений (определений)	0.10	–
32	512634.54	2230447.01	Метод спутниковых геодезических измерений (определений)	0.10	–
33	512637.73	2230447.11	Метод спутниковых геодезических измерений (определений)	0.10	–
34	512638.92	2230398.44	Метод спутниковых геодезических измерений (определений)	0.10	–
35	512640.07	2230371.73	Метод спутниковых геодезических измерений (определений)	0.10	–
36	512640.24	2230359.73	Метод спутниковых геодезических измерений (определений)	0.10	–
37	512636.60	2230359.02	Метод спутниковых геодезических измерений (определений)	0.10	–
38	512626.72	2230358.81	Метод спутниковых геодезических измерений (определений)	0.10	–
39	512600.89	2230358.29	Метод спутниковых геодезических измерений (определений)	0.10	–
40	512600.84	2230360.18	Метод спутниковых геодезических измерений (определений)	0.10	–
1	512597.09	2230360.12	Метод спутниковых геодезических измерений (определений)	0.10	–
(2)	–	–	–	–	–
41	512586.78	2230336.91	Метод спутниковых геодезических измерений (определений)	0.10	–
42	512590.67	2230334.23	Метод спутниковых геодезических измерений (определений)	0.10	–
43	512640.83	2230335.05	Метод спутниковых геодезических измерений (определений)	0.10	–
44	512640.77	2230334.19	Метод спутниковых геодезических измерений (определений)	0.10	–
45	512642.76	2230334.05	Метод спутниковых геодезических измерений (определений)	0.10	–
46	512642.98	2230337.08	Метод спутниковых геодезических измерений (определений)	0.10	–

47	512591.28	2230336.25	Метод спутниковых геодезических измерений (определений)	0.10	–
48	512587.91	2230338.57	Метод спутниковых геодезических измерений (определений)	0.10	–
41	512586.78	2230336.91	Метод спутниковых геодезических измерений (определений)	0.10	–
(3)	–	–	–	–	–
49	512951.84	2230365.23	Метод спутниковых геодезических измерений (определений)	0.10	–
50	512952.65	2230360.47	Метод спутниковых геодезических измерений (определений)	0.10	–
51	512954.63	2230360.80	Метод спутниковых геодезических измерений (определений)	0.10	–
52	512953.77	2230365.82	Метод спутниковых геодезических измерений (определений)	0.10	–
53	512937.55	2230401.52	Метод спутниковых геодезических измерений (определений)	0.10	–
54	512922.21	2230402.96	Метод спутниковых геодезических измерений (определений)	0.10	–
55	512892.93	2230404.22	Метод спутниковых геодезических измерений (определений)	0.10	–
56	512893.15	2230411.65	Метод спутниковых геодезических измерений (определений)	0.10	–
57	512888.83	2230411.56	Метод спутниковых геодезических измерений (определений)	0.10	–
58	512888.87	2230410.26	Метод спутниковых геодезических измерений (определений)	0.10	–
59	512867.50	2230409.15	Метод спутниковых геодезических измерений (определений)	0.10	–
60	512833.62	2230409.80	Метод спутниковых геодезических измерений (определений)	0.10	–
61	512821.62	2230408.75	Метод спутниковых геодезических измерений (определений)	0.10	–
62	512776.03	2230405.05	Метод спутниковых геодезических измерений (определений)	0.10	–

63	512776.29	2230399.49	Метод спутниковых геодезических измерений (определений)	0.10	–
64	512776.55	2230396.08	Метод спутниковых геодезических измерений (определений)	0.10	–
65	512770.91	2230395.00	Метод спутниковых геодезических измерений (определений)	0.10	–
66	512770.74	2230391.67	Метод спутниковых геодезических измерений (определений)	0.10	–
67	512772.73	2230391.57	Метод спутниковых геодезических измерений (определений)	0.10	–
68	512772.82	2230393.34	Метод спутниковых геодезических измерений (определений)	0.10	–
69	512778.68	2230394.44	Метод спутниковых геодезических измерений (определений)	0.10	–
70	512778.28	2230399.61	Метод спутниковых геодезических измерений (определений)	0.10	–
71	512778.12	2230403.21	Метод спутниковых геодезических измерений (определений)	0.10	–
72	512821.80	2230406.75	Метод спутниковых геодезических измерений (определений)	0.10	–
73	512833.68	2230407.80	Метод спутниковых геодезических измерений (определений)	0.10	–
74	512867.53	2230407.15	Метод спутниковых геодезических измерений (определений)	0.10	–
75	512890.36	2230408.33	Метод спутниковых геодезических измерений (определений)	0.10	–
76	512890.30	2230405.70	Метод спутниковых геодезических измерений (определений)	0.10	–
77	512880.84	2230405.63	Метод спутниковых геодезических измерений (определений)	0.10	–
78	512830.74	2230404.48	Метод спутниковых геодезических измерений (определений)	0.10	–
79	512832.02	2230392.42	Метод спутниковых геодезических измерений (определений)	0.10	–
80	512834.01	2230392.63	Метод спутниковых	0.10	–

			геодезических измерений (определений)		
81	512832.96	2230402.53	Метод спутниковых геодезических измерений (определений)	0.10	–
82	512880.87	2230403.63	Метод спутниковых геодезических измерений (определений)	0.10	–
83	512890.89	2230403.71	Метод спутниковых геодезических измерений (определений)	0.10	–
84	512890.87	2230402.31	Метод спутниковых геодезических измерений (определений)	0.10	–
85	512922.07	2230400.96	Метод спутниковых геодезических измерений (определений)	0.10	–
86	512936.21	2230399.64	Метод спутниковых геодезических измерений (определений)	0.10	–
49	512951.84	2230365.23	Метод спутниковых геодезических измерений (определений)	0.10	–
(4)	–	–	–	–	–
87	512837.44	2230424.06	Метод спутниковых геодезических измерений (определений)	0.10	–
88	512846.06	2230424.13	Метод спутниковых геодезических измерений (определений)	0.10	–
89	512860.46	2230425.00	Метод спутниковых геодезических измерений (определений)	0.10	–
90	512878.61	2230421.73	Метод спутниковых геодезических измерений (определений)	0.10	–
91	512887.81	2230421.92	Метод спутниковых геодезических измерений (определений)	0.10	–
92	512888.68	2230417.17	Метод спутниковых геодезических измерений (определений)	0.10	–
93	512893.26	2230417.17	Метод спутниковых геодезических измерений (определений)	0.10	–
94	512894.26	2230420.26	Метод спутниковых геодезических измерений (определений)	0.10	–
95	512894.69	2230420.45	Метод спутниковых геодезических измерений (определений)	0.10	–
96	512908.80	2230417.62	Метод спутниковых	0.10	–

			геодезических измерений (определений)		
97	512913.51	2230415.36	Метод спутниковых геодезических измерений (определений)	0.10	–
98	512914.38	2230413.75	Метод спутниковых геодезических измерений (определений)	0.10	–
99	512925.09	2230411.10	Метод спутниковых геодезических измерений (определений)	0.10	–
100	512931.51	2230411.41	Метод спутниковых геодезических измерений (определений)	0.10	–
101	512931.41	2230413.40	Метод спутниковых геодезических измерений (определений)	0.10	–
102	512925.28	2230413.12	Метод спутниковых геодезических измерений (определений)	0.10	–
103	512915.71	2230415.48	Метод спутниковых геодезических измерений (определений)	0.10	–
104	512914.96	2230416.87	Метод спутниковых геодезических измерений (определений)	0.10	–
105	512909.43	2230419.53	Метод спутниковых геодезических измерений (определений)	0.10	–
106	512895.12	2230422.46	Метод спутниковых геодезических измерений (определений)	0.10	–
107	512897.02	2230426.22	Метод спутниковых геодезических измерений (определений)	0.10	–
108	512902.37	2230427.20	Метод спутниковых геодезических измерений (определений)	0.10	–
109	512902.00	2230429.17	Метод спутниковых геодезических измерений (определений)	0.10	–
110	512895.68	2230428.00	Метод спутниковых геодезических измерений (определений)	0.10	–
111	512892.75	2230422.17	Метод спутниковых геодезических измерений (определений)	0.10	–
112	512892.58	2230421.59	Метод спутниковых геодезических измерений (определений)	0.10	–
113	512890.56	2230417.90	Метод спутниковых геодезических измерений (определений)	0.10	–

			измерений (определений)		
114	512889.46	2230423.97	Метод спутниковых геодезических измерений (определений)	0.10	–
115	512878.77	2230423.73	Метод спутниковых геодезических измерений (определений)	0.10	–
116	512860.59	2230427.02	Метод спутниковых геодезических измерений (определений)	0.10	–
117	512846.00	2230426.13	Метод спутниковых геодезических измерений (определений)	0.10	–
118	512839.39	2230426.08	Метод спутниковых геодезических измерений (определений)	0.10	–
119	512839.34	2230428.23	Метод спутниковых геодезических измерений (определений)	0.10	–
120	512837.34	2230428.19	Метод спутниковых геодезических измерений (определений)	0.10	–
87	512837.44	2230424.06	Метод спутниковых геодезических измерений (определений)	0.10	–
(5)	–	–	–	–	–
121	512904.91	2230868.81	Метод спутниковых геодезических измерений (определений)	0.10	–
122	512904.99	2230869.99	Метод спутниковых геодезических измерений (определений)	0.10	–
123	512911.81	2230870.32	Метод спутниковых геодезических измерений (определений)	0.10	–
124	512911.73	2230871.50	Метод спутниковых геодезических измерений (определений)	0.10	–
125	512912.28	2230871.55	Метод спутниковых геодезических измерений (определений)	0.10	–
126	512911.70	2230881.25	Метод спутниковых геодезических измерений (определений)	0.10	–
127	512911.19	2230881.25	Метод спутниковых геодезических измерений (определений)	0.10	–
128	512909.38	2230911.52	Метод спутниковых геодезических измерений (определений)	0.10	–
129	512909.77	2230911.55	Метод спутниковых геодезических	0.10	–

			измерений (определений)		
130	512909.64	2230918.11	Метод спутниковых геодезических измерений (определений)	0.10	–
131	512909.34	2230918.08	Метод спутниковых геодезических измерений (определений)	0.10	–
132	512909.68	2230921.37	Метод спутниковых геодезических измерений (определений)	0.10	–
133	512911.44	2230921.50	Метод спутниковых геодезических измерений (определений)	0.10	–
134	512911.51	2230925.70	Метод спутниковых геодезических измерений (определений)	0.10	–
135	512909.81	2230926.91	Метод спутниковых геодезических измерений (определений)	0.10	–
136	512907.91	2230955.79	Метод спутниковых геодезических измерений (определений)	0.10	–
137	512905.97	2230996.50	Метод спутниковых геодезических измерений (определений)	0.10	–
138	512906.77	2230997.05	Метод спутниковых геодезических измерений (определений)	0.10	–
139	512906.86	2230999.64	Метод спутниковых геодезических измерений (определений)	0.10	–
140	512905.07	2231001.23	Метод спутниковых геодезических измерений (определений)	0.10	–
141	512904.27	2231015.89	Метод спутниковых геодезических измерений (определений)	0.10	–
142	512902.36	2231042.50	Метод спутниковых геодезических измерений (определений)	0.10	–
143	512900.56	2231044.62	Метод спутниковых геодезических измерений (определений)	0.10	–
144	512891.21	2231044.42	Метод спутниковых геодезических измерений (определений)	0.10	–
145	512890.68	2231045.27	Метод спутниковых геодезических измерений (определений)	0.10	–
146	512887.96	2231045.10	Метод спутниковых геодезических измерений	0.10	–

			(определений)		
147	512887.76	2231044.38	Метод спутниковых геодезических измерений (определений)	0.10	–
148	512887.41	2231044.24	Метод спутниковых геодезических измерений (определений)	0.10	–
149	512883.05	2231043.57	Метод спутниковых геодезических измерений (определений)	0.10	–
150	512884.12	2231020.32	Метод спутниковых геодезических измерений (определений)	0.10	–
151	512882.88	2231019.37	Метод спутниковых геодезических измерений (определений)	0.10	–
152	512870.78	2231021.90	Метод спутниковых геодезических измерений (определений)	0.10	–
153	512869.81	2231017.44	Метод спутниковых геодезических измерений (определений)	0.10	–
154	512870.32	2231017.30	Метод спутниковых геодезических измерений (определений)	0.10	–
155	512870.39	2231015.08	Метод спутниковых геодезических измерений (определений)	0.10	–
156	512870.15	2231014.88	Метод спутниковых геодезических измерений (определений)	0.10	–
157	512864.67	2231014.65	Метод спутниковых геодезических измерений (определений)	0.10	–
158	512860.26	2231015.90	Метод спутниковых геодезических измерений (определений)	0.10	–
159	512860.24	2231016.29	Метод спутниковых геодезических измерений (определений)	0.10	–
160	512855.63	2231016.22	Метод спутниковых геодезических измерений (определений)	0.10	–
161	512855.67	2231015.75	Метод спутниковых геодезических измерений (определений)	0.10	–
162	512837.87	2231015.08	Метод спутниковых геодезических измерений (определений)	0.10	–
163	512821.50	2231014.50	Метод спутниковых геодезических измерений (определений)	0.10	–

164	512804.14	2231014.83	Метод спутниковых геодезических измерений (определений)	0.10	–
165	512800.00	2231010.73	Метод спутниковых геодезических измерений (определений)	0.10	–
166	512793.39	2230984.10	Метод спутниковых геодезических измерений (определений)	0.10	–
167	512792.23	2230982.75	Метод спутниковых геодезических измерений (определений)	0.10	–
168	512783.47	2230982.11	Метод спутниковых геодезических измерений (определений)	0.10	–
169	512783.64	2230979.51	Метод спутниковых геодезических измерений (определений)	0.10	–
170	512793.53	2230980.22	Метод спутниковых геодезических измерений (определений)	0.10	–
171	512795.79	2230982.71	Метод спутниковых геодезических измерений (определений)	0.10	–
172	512802.50	2231009.47	Метод спутниковых геодезических измерений (определений)	0.10	–
173	512805.21	2231012.16	Метод спутниковых геодезических измерений (определений)	0.10	–
174	512818.56	2231011.90	Метод спутниковых геодезических измерений (определений)	0.10	–
175	512835.32	2231012.50	Метод спутниковых геодезических измерений (определений)	0.10	–
176	512855.81	2231013.35	Метод спутниковых геодезических измерений (определений)	0.10	–
177	512855.84	2231012.76	Метод спутниковых геодезических измерений (определений)	0.10	–
178	512860.37	2231013.00	Метод спутниковых геодезических измерений (определений)	0.10	–
179	512860.37	2231013.10	Метод спутниковых геодезических измерений (определений)	0.10	–
180	512864.78	2231011.93	Метод спутниковых геодезических измерений (определений)	0.10	–
181	512871.77	2231012.38	Метод спутниковых	0.10	–

			геодезических измерений (определений)		
182	512873.01	2231013.73	Метод спутниковых геодезических измерений (определений)	0.10	—
183	512872.90	2231016.59	Метод спутниковых геодезических измерений (определений)	0.10	—
184	512881.87	2231014.07	Метод спутниковых геодезических измерений (определений)	0.10	—
185	512891.53	2231010.30	Метод спутниковых геодезических измерений (определений)	0.10	—
186	512892.71	2231003.15	Метод спутниковых геодезических измерений (определений)	0.10	—
187	512895.19	2230965.54	Метод спутниковых геодезических измерений (определений)	0.10	—
188	512895.85	2230957.63	Метод спутниковых геодезических измерений (определений)	0.10	—
189	512895.35	2230957.56	Метод спутниковых геодезических измерений (определений)	0.10	—
190	512896.15	2230949.78	Метод спутниковых геодезических измерений (определений)	0.10	—
191	512896.48	2230949.80	Метод спутниковых геодезических измерений (определений)	0.10	—
192	512898.71	2230923.52	Метод спутниковых геодезических измерений (определений)	0.10	—
193	512899.26	2230922.86	Метод спутниковых геодезических измерений (определений)	0.10	—
194	512899.91	2230907.86	Метод спутниковых геодезических измерений (определений)	0.10	—
195	512900.27	2230893.96	Метод спутниковых геодезических измерений (определений)	0.10	—
196	512900.73	2230883.58	Метод спутниковых геодезических измерений (определений)	0.10	—
197	512902.53	2230872.89	Метод спутниковых геодезических измерений (определений)	0.10	—
198	512902.40	2230868.80	Метод спутниковых геодезических измерений (определений)	0.10	—

			измерений (определений)		
121	512904.91	2230868.81	Метод спутниковых геодезических измерений (определений)	0.10	–
–	–	–	–	–	–
199	512904.52	2230871.94	Метод спутниковых геодезических измерений (определений)	0.10	–
200	512909.37	2230872.19	Метод спутниковых геодезических измерений (определений)	0.10	–
201	512908.73	2230881.13	Метод спутниковых геодезических измерений (определений)	0.10	–
202	512909.20	2230881.13	Метод спутниковых геодезических измерений (определений)	0.10	–
203	512907.43	2230911.30	Метод спутниковых геодезических измерений (определений)	0.10	–
204	512906.89	2230911.30	Метод спутниковых геодезических измерений (определений)	0.10	–
205	512906.67	2230917.88	Метод спутниковых геодезических измерений (определений)	0.10	–
206	512907.31	2230917.92	Метод спутниковых геодезических измерений (определений)	0.10	–
207	512907.69	2230921.60	Метод спутниковых геодезических измерений (определений)	0.10	–
208	512901.36	2230921.14	Метод спутниковых геодезических измерений (определений)	0.10	–
209	512901.92	2230907.93	Метод спутниковых геодезических измерений (определений)	0.10	–
210	512902.27	2230894.03	Метод спутниковых геодезических измерений (определений)	0.10	–
211	512902.72	2230883.79	Метод спутниковых геодезических измерений (определений)	0.10	–
212	512904.53	2230873.03	Метод спутниковых геодезических измерений (определений)	0.10	–
199	512904.52	2230871.94	Метод спутниковых геодезических измерений (определений)	0.10	–
–	–	–	–	–	–
213	512901.24	2230924.08	Метод спутниковых	0.10	–

			геодезических измерений (определений)		
214	512907.38	2230924.56	Метод спутниковых геодезических измерений (определений)	0.10	–
215	512905.28	2230953.77	Метод спутниковых геодезических измерений (определений)	0.10	–
216	512903.11	2230999.11	Метод спутниковых геодезических измерений (определений)	0.10	–
217	512902.63	2230999.63	Метод спутниковых геодезических измерений (определений)	0.10	–
218	512899.74	2231041.60	Метод спутниковых геодезических измерений (определений)	0.10	–
219	512898.72	2231042.09	Метод спутниковых геодезических измерений (определений)	0.10	–
220	512889.43	2231041.91	Метод спутниковых геодезических измерений (определений)	0.10	–
221	512885.63	2231041.60	Метод спутниковых геодезических измерений (определений)	0.10	–
222	512886.90	2231019.36	Метод спутниковых геодезических измерений (определений)	0.10	–
223	512885.94	2231018.56	Метод спутниковых геодезических измерений (определений)	0.10	–
224	512887.28	2231018.45	Метод спутниковых геодезических измерений (определений)	0.10	–
225	512896.48	2231017.86	Метод спутниковых геодезических измерений (определений)	0.10	–
226	512898.09	2230965.54	Метод спутниковых геодезических измерений (определений)	0.10	–
227	512900.89	2230931.54	Метод спутниковых геодезических измерений (определений)	0.10	–
213	512901.24	2230924.08	Метод спутниковых геодезических измерений (определений)	0.10	–
–	–	–	–	–	–
228	512895.05	2230998.25	Метод спутниковых геодезических измерений (определений)	0.10	–
229	512894.53	2231015.98	Метод спутниковых	0.10	–

			геодезических измерений (определений)		
230	512887.14	2231016.45	Метод спутниковых геодезических измерений (определений)	0.10	–
231	512878.49	2231017.10	Метод спутниковых геодезических измерений (определений)	0.10	–
232	512882.51	2231015.96	Метод спутниковых геодезических измерений (определений)	0.10	–
233	512893.32	2231011.75	Метод спутниковых геодезических измерений (определений)	0.10	–
234	512894.70	2231003.38	Метод спутниковых геодезических измерений (определений)	0.10	–
228	512895.05	2230998.25	Метод спутниковых геодезических измерений (определений)	0.10	–
(6)	–	–	–	–	–
235	512305.49	2231910.43	Метод спутниковых геодезических измерений (определений)	0.10	–
236	512301.56	2231910.09	Метод спутниковых геодезических измерений (определений)	0.10	–
237	512301.74	2231908.09	Метод спутниковых геодезических измерений (определений)	0.10	–
238	512303.95	2231908.28	Метод спутниковых геодезических измерений (определений)	0.10	–
239	512304.54	2231905.83	Метод спутниковых геодезических измерений (определений)	0.10	–
240	512305.55	2231903.08	Метод спутниковых геодезических измерений (определений)	0.10	–
241	512307.92	2231903.40	Метод спутниковых геодезических измерений (определений)	0.10	–
242	512342.98	2231908.54	Метод спутниковых геодезических измерений (определений)	0.10	–
243	512344.12	2231907.93	Метод спутниковых геодезических измерений (определений)	0.10	–
244	512374.92	2231874.41	Метод спутниковых геодезических измерений (определений)	0.10	–
245	512376.58	2231861.72	Метод спутниковых	0.10	–

			геодезических измерений (определений)		
246	512389.83	2231842.08	Метод спутниковых геодезических измерений (определений)	0.10	—
247	512399.59	2231843.46	Метод спутниковых геодезических измерений (определений)	0.10	—
248	512400.88	2231833.06	Метод спутниковых геодезических измерений (определений)	0.10	—
249	512402.74	2231818.98	Метод спутниковых геодезических измерений (определений)	0.10	—
250	512388.20	2231818.63	Метод спутниковых геодезических измерений (определений)	0.10	—
251	512386.36	2231831.41	Метод спутниковых геодезических измерений (определений)	0.10	—
252	512373.00	2231829.50	Метод спутниковых геодезических измерений (определений)	0.10	—
253	512373.51	2231825.95	Метод спутниковых геодезических измерений (определений)	0.10	—
254	512375.49	2231826.23	Метод спутниковых геодезических измерений (определений)	0.10	—
255	512375.26	2231827.81	Метод спутниковых геодезических измерений (определений)	0.10	—
256	512384.67	2231829.15	Метод спутниковых геодезических измерений (определений)	0.10	—
257	512386.47	2231816.59	Метод спутниковых геодезических измерений (определений)	0.10	—
258	512403.01	2231816.98	Метод спутниковых геодезических измерений (определений)	0.10	—
259	512403.11	2231816.17	Метод спутниковых геодезических измерений (определений)	0.10	—
260	512401.12	2231815.86	Метод спутниковых геодезических измерений (определений)	0.10	—
261	512401.80	2231811.67	Метод спутниковых геодезических измерений (определений)	0.10	—
262	512402.69	2231811.80	Метод спутниковых геодезических измерений (определений)	0.10	—

			измерений (определений)		
263	512402.97	2231809.14	Метод спутниковых геодезических измерений (определений)	0.10	–
264	512388.41	2231807.34	Метод спутниковых геодезических измерений (определений)	0.10	–
265	512362.26	2231803.71	Метод спутниковых геодезических измерений (определений)	0.10	–
266	512337.15	2231800.35	Метод спутниковых геодезических измерений (определений)	0.10	–
267	512326.54	2231798.89	Метод спутниковых геодезических измерений (определений)	0.10	–
268	512327.88	2231789.17	Метод спутниковых геодезических измерений (определений)	0.10	–
269	512317.07	2231787.63	Метод спутниковых геодезических измерений (определений)	0.10	–
270	512317.35	2231785.65	Метод спутниковых геодезических измерений (определений)	0.10	–
271	512330.13	2231787.47	Метод спутниковых геодезических измерений (определений)	0.10	–
272	512328.80	2231797.18	Метод спутниковых геодезических измерений (определений)	0.10	–
273	512337.42	2231798.37	Метод спутниковых геодезических измерений (определений)	0.10	–
274	512362.53	2231801.73	Метод спутниковых геодезических измерений (определений)	0.10	–
275	512388.67	2231805.36	Метод спутниковых геодезических измерений (определений)	0.10	–
276	512405.20	2231807.40	Метод спутниковых геодезических измерений (определений)	0.10	–
277	512404.95	2231809.38	Метод спутниковых геодезических измерений (определений)	0.10	–
278	512404.80	2231810.86	Метод спутниковых геодезических измерений (определений)	0.10	–
279	512411.28	2231802.99	Метод спутниковых геодезических измерений	0.10	–

			(определений)		
280	512411.28	2231802.98	Метод спутниковых геодезических измерений (определений)	0.10	–
281	512416.26	2231774.77	Метод спутниковых геодезических измерений (определений)	0.10	–
282	512417.59	2231764.72	Метод спутниковых геодезических измерений (определений)	0.10	–
283	512424.40	2231753.97	Метод спутниковых геодезических измерений (определений)	0.10	–
284	512407.88	2231751.30	Метод спутниковых геодезических измерений (определений)	0.10	–
285	512389.38	2231748.28	Метод спутниковых геодезических измерений (определений)	0.10	–
286	512367.19	2231744.74	Метод спутниковых геодезических измерений (определений)	0.10	–
287	512352.62	2231742.50	Метод спутниковых геодезических измерений (определений)	0.10	–
288	512354.06	2231732.63	Метод спутниковых геодезических измерений (определений)	0.10	–
289	512356.04	2231732.92	Метод спутниковых геодезических измерений (определений)	0.10	–
290	512354.89	2231740.83	Метод спутниковых геодезических измерений (определений)	0.10	–
291	512367.50	2231742.76	Метод спутниковых геодезических измерений (определений)	0.10	–
292	512389.70	2231746.31	Метод спутниковых геодезических измерений (определений)	0.10	–
293	512408.20	2231749.33	Метод спутниковых геодезических измерений (определений)	0.10	–
294	512424.09	2231751.89	Метод спутниковых геодезических измерений (определений)	0.10	–
295	512424.64	2231748.47	Метод спутниковых геодезических измерений (определений)	0.10	–
296	512425.58	2231748.63	Метод спутниковых геодезических измерений (определений)	0.10	–

297	512425.77	2231747.56	Метод спутниковых геодезических измерений (определений)	0.10	–
298	512426.61	2231743.30	Метод спутниковых геодезических измерений (определений)	0.10	–
299	512427.36	2231739.94	Метод спутниковых геодезических измерений (определений)	0.10	–
300	512427.31	2231738.25	Метод спутниковых геодезических измерений (определений)	0.10	–
301	512427.23	2231737.31	Метод спутниковых геодезических измерений (определений)	0.10	–
302	512426.11	2231736.13	Метод спутниковых геодезических измерений (определений)	0.10	–
303	512426.25	2231735.23	Метод спутниковых геодезических измерений (определений)	0.10	–
304	512428.88	2231735.56	Метод спутниковых геодезических измерений (определений)	0.10	–
305	512429.49	2231730.81	Метод спутниковых геодезических измерений (определений)	0.10	–
306	512430.89	2231731.02	Метод спутниковых геодезических измерений (определений)	0.10	–
307	512432.09	2231731.69	Метод спутниковых геодезических измерений (определений)	0.10	–
308	512432.66	2231732.66	Метод спутниковых геодезических измерений (определений)	0.10	–
309	512432.78	2231735.59	Метод спутниковых геодезических измерений (определений)	0.10	–
310	512432.58	2231737.43	Метод спутниковых геодезических измерений (определений)	0.10	–
311	512431.47	2231744.17	Метод спутниковых геодезических измерений (определений)	0.10	–
312	512430.80	2231751.07	Метод спутниковых геодезических измерений (определений)	0.10	–
313	512429.34	2231752.74	Метод спутниковых геодезических измерений (определений)	0.10	–
314	512443.78	2231755.06	Метод спутниковых	0.10	–

			геодезических измерений (определений)		
315	512465.46	2231758.30	Метод спутниковых геодезических измерений (определений)	0.10	—
316	512471.17	2231759.07	Метод спутниковых геодезических измерений (определений)	0.10	—
317	512481.76	2231760.67	Метод спутниковых геодезических измерений (определений)	0.10	—
318	512493.11	2231750.83	Метод спутниковых геодезических измерений (определений)	0.10	—
319	512494.42	2231752.34	Метод спутниковых геодезических измерений (определений)	0.10	—
320	512483.01	2231762.23	Метод спутниковых геодезических измерений (определений)	0.10	—
321	512475.12	2231817.85	Метод спутниковых геодезических измерений (определений)	0.10	—
322	512470.45	2231816.83	Метод спутниковых геодезических измерений (определений)	0.10	—
323	512457.65	2231815.67	Метод спутниковых геодезических измерений (определений)	0.10	—
324	512433.67	2231812.76	Метод спутниковых геодезических измерений (определений)	0.10	—
325	512432.46	2231822.38	Метод спутниковых геодезических измерений (определений)	0.10	—
326	512430.91	2231822.10	Метод спутниковых геодезических измерений (определений)	0.10	—
327	512427.35	2231849.94	Метод спутниковых геодезических измерений (определений)	0.10	—
328	512399.35	2231845.45	Метод спутниковых геодезических измерений (определений)	0.10	—
329	512390.79	2231844.24	Метод спутниковых геодезических измерений (определений)	0.10	—
330	512378.50	2231862.45	Метод спутниковых геодезических измерений (определений)	0.10	—
331	512376.82	2231875.30	Метод спутниковых геодезических измерений (определений)	0.10	—

			измерений (определений)		
332	512345.36	2231909.53	Метод спутниковых геодезических измерений (определений)	0.10	–
333	512343.35	2231910.62	Метод спутниковых геодезических измерений (определений)	0.10	–
334	512307.64	2231905.38	Метод спутниковых геодезических измерений (определений)	0.10	–
335	512306.87	2231905.28	Метод спутниковых геодезических измерений (определений)	0.10	–
336	512306.45	2231906.41	Метод спутниковых геодезических измерений (определений)	0.10	–
235	512305.49	2231910.43	Метод спутниковых геодезических измерений (определений)	0.10	–
–	–	–	–	–	–
337	512402.87	2231833.31	Метод спутниковых геодезических измерений (определений)	0.10	–
338	512405.09	2231816.48	Метод спутниковых геодезических измерений (определений)	0.10	–
339	512406.43	2231816.68	Метод спутниковых геодезических измерений (определений)	0.10	–
340	512407.10	2231812.47	Метод спутниковых геодезических измерений (определений)	0.10	–
341	512406.18	2231812.33	Метод спутниковых геодезических измерений (определений)	0.10	–
342	512413.02	2231804.02	Метод спутниковых геодезических измерений (определений)	0.10	–
343	512413.21	2231803.53	Метод спутниковых геодезических измерений (определений)	0.10	–
344	512418.23	2231775.07	Метод спутниковых геодезических измерений (определений)	0.10	–
345	512419.52	2231765.41	Метод спутниковых геодезических измерений (определений)	0.10	–
346	512426.55	2231754.31	Метод спутниковых геодезических измерений (определений)	0.10	–
347	512443.47	2231757.04	Метод спутниковых геодезических	0.10	–

			измерений (определений)		
348	512465.18	2231760.28	Метод спутниковых геодезических измерений (определений)	0.10	–
349	512470.89	2231761.05	Метод спутниковых геодезических измерений (определений)	0.10	–
350	512480.94	2231762.56	Метод спутниковых геодезических измерений (определений)	0.10	–
351	512473.45	2231815.43	Метод спутниковых геодезических измерений (определений)	0.10	–
352	512470.76	2231814.84	Метод спутниковых геодезических измерений (определений)	0.10	–
353	512457.86	2231813.68	Метод спутниковых геодезических измерений (определений)	0.10	–
354	512433.19	2231810.69	Метод спутниковых геодезических измерений (определений)	0.10	–
355	512431.83	2231811.35	Метод спутниковых геодезических измерений (определений)	0.10	–
356	512430.74	2231820.04	Метод спутниковых геодезических измерений (определений)	0.10	–
357	512429.15	2231820.09	Метод спутниковых геодезических измерений (определений)	0.10	–
358	512425.63	2231847.64	Метод спутниковых геодезических измерений (определений)	0.10	–
359	512401.56	2231843.86	Метод спутниковых геодезических измерений (определений)	0.10	–
337	512402.87	2231833.31	Метод спутниковых геодезических измерений (определений)	0.10	–
(7)	–	–	–	–	–
360	512110.33	2231511.36	Метод спутниковых геодезических измерений (определений)	0.10	–
361	512109.91	2231516.35	Метод спутниковых геодезических измерений (определений)	0.10	–
362	512107.91	2231516.18	Метод спутниковых геодезических измерений (определений)	0.10	–
363	512108.34	2231511.19	Метод спутниковых геодезических	0.10	–

			измерений (определений)		
360	512110.33	2231511.36	Метод спутниковых геодезических измерений (определений)	0.10	–
(8)	–	–	–	–	–
364	512107.50	2231522.45	Метод спутниковых геодезических измерений (определений)	0.10	–
365	512109.48	2231522.70	Метод спутниковых геодезических измерений (определений)	0.10	–
366	512108.15	2231533.26	Метод спутниковых геодезических измерений (определений)	0.10	–
367	512106.17	2231533.01	Метод спутниковых геодезических измерений (определений)	0.10	–
364	512107.50	2231522.45	Метод спутниковых геодезических измерений (определений)	0.10	–

3. Сведения о характерных точках части (частей) границы объекта

Обозначение характерных точек части границы	Координаты, м		Метод определения координат характерной точки	Средняя квадратическая погрешность положения характерной точки (M_i), м	Описание обозначения точки на местности (при наличии)
	X	Y			
1	2	3	4	5	6
–	–	–	–	–	–

ГРАФИЧЕСКОЕ ОПИСАНИЕ

местоположения границ населенных пунктов, территориальных зон,
особо охраняемых природных территорий,
зон с особыми условиями использования территории

Зона публичного сервитута для эксплуатации объекта электросетевого хозяйства «Электросетевой комплекс
Подстанция 35/10-6кВ «Первомайская» (КЛ 0.4 кВ от ТП-7144)»
(наименование объекта, местоположение границ которого описано (далее - объект))

Раздел 1

Сведения об объекте		
№ п/п	Характеристики объекта	Описание характеристик
1	2	3
1	Местоположение объекта	Российская Федерация, Пермский край, Пермский городской округ, г. Пермь
2	Площадь объекта +/- величина погрешности определения площади (Р+/- Дельта Р)	27 кв.м ± 2 кв.м
3	Иные характеристики объекта	Публичный сервитут устанавливается в целях эксплуатации объекта электросетевого хозяйства «Электросетевой комплекс Подстанция 35/10-6кВ «Первомайская» (КЛ 0.4 кВ от ТП-7144)» (согласно ст. 3.6 Федерального закона от 25 октября 2001 г. № 137-ФЗ «О введении в действие Земельного кодекса Российской Федерации»); Срок установления публичного сервитута - сорок девять лет (согласно п.1 ст. 39.45 «Земельного кодекса Российской Федерации»).

Раздел 2

Сведения о местоположении границ объекта					
1. Система координат <u>МСК-59, зона 2</u>					
2. Сведения о характерных точках границ объекта					
Обозначение характерных точек границ	Координаты, м		Метод определения координат характерной точки	Средняя квадратическая погрешность положения характерной точки (M_t), м	Описание обозначения точки на местности (при наличии)
	X	Y			
1	2	3	4	5	6
1	509313.70	2227644.48	Метод спутниковых геодезических измерений (определений)	0.10	–
2	509311.70	2227644.50	Метод спутниковых геодезических измерений (определений)	0.10	–
3	509311.58	2227631.19	Метод спутниковых геодезических измерений (определений)	0.10	–
4	509313.61	2227631.14	Метод спутниковых геодезических измерений (определений)	0.10	–
1	509313.70	2227644.48	Метод спутниковых геодезических измерений (определений)	0.10	–
3. Сведения о характерных точках части (частей) границы объекта					
Обозначение характерных точек части границы	Координаты, м		Метод определения координат характерной точки	Средняя квадратическая погрешность положения характерной точки (M_t), м	Описание обозначения точки на местности (при наличии)
	X	Y			
1	2	3	4	5	6
–	–	–	–	–	–

ГРАФИЧЕСКОЕ ОПИСАНИЕ

местоположения границ населенных пунктов, территориальных зон,
особо охраняемых природных территорий,
зон с особыми условиями использования территории

Зона публичного сервитута для эксплуатации объекта электросетевого хозяйства «Электросетевой комплекс
Подстанция 110/10 кВ «Кондратово» (КЛ 0,4 кВ от ТП-5046)»
(наименование объекта, местоположение границ которого описано (далее - объект)

Раздел 1

Сведения об объекте		
№ п/п	Характеристики объекта	Описание характеристик
1	2	3
1	Местоположение объекта	Российская Федерация, Пермский край, Пермский городской округ, г. Пермь
2	Площадь объекта +/- величина погрешности определения площади (Р+/- Дельта Р)	511 кв.м ± 5 кв.м
3	Иные характеристики объекта	Публичный сервитут устанавливается в целях эксплуатации объекта электросетевого хозяйства «Электросетевой комплекс Подстанция 110/10 кВ «Кондратово» (КЛ 0,4 кВ от ТП-5046)» (согласно ст. 3.6 Федерального закона от 25 октября 2001 г. № 137-ФЗ «О введении в действие Земельного кодекса Российской Федерации»); Срок установления публичного сервитута - сорок девять лет (согласно п.1 ст. 39.45 «Земельного кодекса Российской Федерации»).

Раздел 2

Сведения о местоположении границ объекта					
1. Система координат <u>МСК-59, зона 2</u>					
2. Сведения о характерных точках границ объекта					
Обозначение характерных точек границ	Координаты, м		Метод определения координат характерной точки	Средняя квадратическая погрешность положения характерной точки (M_t), м	Описание обозначения точки на местности (при наличии)
	X	Y			
1	2	3	4	5	6
1	516026.83	2225457.19	Метод спутниковых геодезических измерений (определений)	0.10	–
2	516025.79	2225462.64	Метод спутниковых геодезических измерений (определений)	0.10	–
3	516026.25	2225462.67	Метод спутниковых геодезических измерений (определений)	0.10	–
4	516026.13	2225476.65	Метод спутниковых геодезических измерений (определений)	0.10	–
5	516025.58	2225476.68	Метод спутниковых геодезических измерений (определений)	0.10	–
6	516025.59	2225483.28	Метод спутниковых геодезических измерений (определений)	0.10	–
7	516026.08	2225483.19	Метод спутниковых геодезических измерений (определений)	0.10	–
8	516029.00	2225512.82	Метод спутниковых геодезических измерений (определений)	0.10	–
9	516028.41	2225512.88	Метод спутниковых геодезических измерений (определений)	0.10	–
10	516029.09	2225519.50	Метод спутниковых геодезических измерений (определений)	0.10	–
11	516029.92	2225519.79	Метод спутниковых геодезических измерений (определений)	0.10	–
12	516028.26	2225526.72	Метод спутниковых геодезических измерений (определений)	0.10	–
13	516028.40	2225526.69	Метод спутниковых геодезических измерений (определений)	0.10	–

14	516030.61	2225545.70	Метод спутниковых геодезических измерений (определений)	0.10	–
15	516041.29	2225543.73	Метод спутниковых геодезических измерений (определений)	0.10	–
16	516041.56	2225543.70	Метод спутниковых геодезических измерений (определений)	0.10	–
17	516050.68	2225541.95	Метод спутниковых геодезических измерений (определений)	0.10	–
18	516050.79	2225542.35	Метод спутниковых геодезических измерений (определений)	0.10	–
19	516071.43	2225540.00	Метод спутниковых геодезических измерений (определений)	0.10	–
20	516081.19	2225542.22	Метод спутниковых геодезических измерений (определений)	0.10	–
21	516081.19	2225541.89	Метод спутниковых геодезических измерений (определений)	0.10	–
22	516088.96	2225541.90	Метод спутниковых геодезических измерений (определений)	0.10	–
23	516089.01	2225542.40	Метод спутниковых геодезических измерений (определений)	0.10	–
24	516093.76	2225543.17	Метод спутниковых геодезических измерений (определений)	0.10	–
25	516093.51	2225544.32	Метод спутниковых геодезических измерений (определений)	0.10	–
26	516093.57	2225545.13	Метод спутниковых геодезических измерений (определений)	0.10	–
27	516088.84	2225545.42	Метод спутниковых геодезических измерений (определений)	0.10	–
28	516089.14	2225568.49	Метод спутниковых геодезических измерений (определений)	0.10	–
29	516080.45	2225570.02	Метод спутниковых геодезических измерений (определений)	0.10	–
30	516076.53	2225571.11	Метод спутниковых геодезических измерений (определений)	0.10	–
31	516076.26	2225571.38	Метод спутниковых	0.10	–

			геодезических измерений (определений)		
32	516076.86	2225578.97	Метод спутниковых геодезических измерений (определений)	0.10	—
33	516079.43	2225582.39	Метод спутниковых геодезических измерений (определений)	0.10	—
34	516077.84	2225583.59	Метод спутниковых геодезических измерений (определений)	0.10	—
35	516076.49	2225583.56	Метод спутниковых геодезических измерений (определений)	0.10	—
36	516074.71	2225579.68	Метод спутниковых геодезических измерений (определений)	0.10	—
37	516074.03	2225579.72	Метод спутниковых геодезических измерений (определений)	0.10	—
38	516073.25	2225571.52	Метод спутниковых геодезических измерений (определений)	0.10	—
39	516073.65	2225571.38	Метод спутниковых геодезических измерений (определений)	0.10	—
40	516075.41	2225569.34	Метод спутниковых геодезических измерений (определений)	0.10	—
41	516080.00	2225568.07	Метод спутниковых геодезических измерений (определений)	0.10	—
42	516087.12	2225566.82	Метод спутниковых геодезических измерений (определений)	0.10	—
43	516086.84	2225544.80	Метод спутниковых геодезических измерений (определений)	0.10	—
44	516081.12	2225544.82	Метод спутниковых геодезических измерений (определений)	0.10	—
45	516081.14	2225544.25	Метод спутниковых геодезических измерений (определений)	0.10	—
46	516071.32	2225542.03	Метод спутниковых геодезических измерений (определений)	0.10	—
47	516051.32	2225544.30	Метод спутниковых геодезических измерений (определений)	0.10	—
48	516051.42	2225544.68	Метод спутниковых геодезических измерений (определений)	0.10	—

			измерений (определений)		
49	516042.18	2225546.38	Метод спутниковых геодезических измерений (определений)	0.10	–
50	516042.05	2225545.81	Метод спутниковых геодезических измерений (определений)	0.10	–
51	516041.39	2225545.75	Метод спутниковых геодезических измерений (определений)	0.10	–
52	516028.36	2225548.16	Метод спутниковых геодезических измерений (определений)	0.10	–
53	516028.18	2225546.55	Метод спутниковых геодезических измерений (определений)	0.10	–
54	516027.91	2225546.55	Метод спутниковых геодезических измерений (определений)	0.10	–
55	516025.50	2225527.23	Метод спутниковых геодезических измерений (определений)	0.10	–
56	516026.01	2225527.10	Метод спутниковых геодезических измерений (определений)	0.10	–
57	516025.93	2225526.56	Метод спутниковых геодезических измерений (определений)	0.10	–
58	516025.30	2225526.43	Метод спутниковых геодезических измерений (определений)	0.10	–
59	516026.99	2225518.83	Метод спутниковых геодезических измерений (определений)	0.10	–
60	516026.42	2225513.06	Метод спутниковых геодезических измерений (определений)	0.10	–
61	516025.90	2225513.13	Метод спутниковых геодезических измерений (определений)	0.10	–
62	516023.02	2225483.71	Метод спутниковых геодезических измерений (определений)	0.10	–
63	516023.59	2225483.58	Метод спутниковых геодезических измерений (определений)	0.10	–
64	516023.56	2225476.77	Метод спутниковых геодезических измерений (определений)	0.10	–
65	516023.07	2225476.80	Метод спутниковых геодезических измерений	0.10	–

			(определений)		
66	516022.99	2225462.53	Метод спутниковых геодезических измерений (определений)	0.10	–
67	516023.77	2225462.56	Метод спутниковых геодезических измерений (определений)	0.10	–
68	516024.86	2225456.82	Метод спутниковых геодезических измерений (определений)	0.10	–
1	516026.83	2225457.19	Метод спутниковых геодезических измерений (определений)	0.10	–

3. Сведения о характерных точках части (частей) границы объекта

Обозначение характерных точек части границы	Координаты, м		Метод определения координат характерной точки	Средняя квадратическая погрешность положения характерной точки (M_t), м	Описание обозначения точки на местности (при наличии)
	X	Y			
1	2	3	4	5	6
–	–	–	–	–	–

ОПИСАНИЕ МЕСТОПОЛОЖЕНИЯ ГРАНИЦ

местоположения границ населенных пунктов, территориальных зон, особо охраняемых природных территорий, зон с особыми условиями использования территории

Зона публичного сервитута для размещения объекта: Антенно-мачтовое сооружение с кадастровым номером 59:01:0000000:91950

Раздел 1

Сведения об объекте		
№ п/п	Характеристики объекта	Описание характеристик
1	2	3
1.	Местоположение объекта	Пермский край, Пермский г.о., Пермь г. ул. Бородулинская
2.	Площадь объекта ± величина погрешности определения площади ($P \pm \Delta P$)	299± 3кв.м
3.	Иные характеристики объекта	Вид объекта реестра границ: Зона с особыми условиями использования территории Вид объекта по документу: Зона публичного сервитута Содержание ограничений использования объектов недвижимости в пределах зоны или территории: Публичный сервитут в целях эксплуатации объекта: Антенно-мачтовое сооружение с кадастровым номером 59:01:0000000:91950 Наименование охраняемого объекта: Антенно - мачтовое сооружение с кадастровым номером 59:01:0000000:91950

Раздел 2

Сведения о местоположении границ объекта					
1. Система координат <u>МСК-59, зона 2</u>					
2. Сведения о характерных точках границ объекта					
Обозначение характерных точек границ	Координаты, м		Метод определения координат характерной точки	Средняя квадрати- ческая погрешность положения характерной точки (Mt), м	Описание обозначения точки на местности (при наличии)
	X	Y			
1	2	3	4	5	6
1	521219.81	2219203.00	Метод спутниковых геодезических измерений	0.10	-
2	521240.01	2219186.01		0.10	-
3	521214.97	2219177.44		0.10	-
1	521219.81	2219203.00		0.10	-

Раздел 3

Сведения о местоположении измененных (уточненных) границ объекта					
1. Система координат <u>МСК-59, зона 2</u>					
2. Сведения о характерных точках границ объекта					
Обозначение характерных точек границ	Координаты, м		Метод определения координат характерной точки	Средняя квадрати- ческая погрешность положения характерной точки (Mt), м	Описание обозначения точки на местности (при наличии)
	X	Y			
1	2	3	4	5	6
-	-	-	-	-	-
3. Сведения о характерных точках части (частей) границы объекта					
1	2	3	4	5	6
-	-	-	-	-	-

Раздел 4

ТЕКСТОВОЕ ОПИСАНИЕ		
местоположения границ населенных пунктов, территориальных зон		
Прохождение границы		Описание прохождения границы
от точки	до точки	
1	2	3
-	-	-

ОПИСАНИЕ МЕСТОПОЛОЖЕНИЯ ГРАНИЦ

Строительство БКТП 6/0,4 кВ с оборудованием учета э/э КЛ 6 кВ, КЛ 0,4 кВ; Реконструкция РУ 6 кВ ТП-5176 (установка адаптера) для электроснабжения очистных сооружений поверхностного стока, транспортной безопасности, наружного освещения, светофорных объектов по адресу: Пермский край, г. Пермь, Дзержинский район, ул. 2-я Шоссейная, (рядом дом 1) (кад. номер зем. участка 59:01:4415053:421)
(наименование объекта, местоположение границ которого описано (далее - объект))

Раздел 1

Сведения об объекте					
№ п/п	Характеристики объекта		Описание характеристик		
1	2		3		
1	Местоположение объекта		Пермский край, г.Пермь, ул.Барамзиной		
2	Площадь объекта +/- величина погрешности определения площади (Р+/- Дельта Р)		388 кв.м ± 4 кв.м		
3	Иные характеристики объекта		Ограничения на использование объекта: Публичный сервитут. В целях подключения (технологического присоединения) к сетям инженерно-технического обеспечения. Строительство БКТП 6/0,4 кВ с оборудованием учета э/э КЛ 6 кВ, КЛ 0,4 кВ; Реконструкция РУ 6 кВ ТП-5176 (установка адаптера) для электроснабжения очистных сооружений поверхностного стока, транспортной безопасности, наружного освещения, светофорных объектов по адресу: Пермский край, г. Пермь, Дзержинский район, ул. 2-я Шоссейная, (рядом дом 1) (кад. номер зем. участка 59:01:4415053:421) сроком на 48 лет 11 месяцев.		
Сведения о местоположении границ объекта					
1. Система координат <u>МСК-59, зона 2</u>					
2. Сведения о характерных точках границ объекта					
Обозначение характерных точек границ	Координаты, м		Метод определения координат характерной точки	Средняя квадратическая погрешность положения характерной точки (M _t), м	Описание обозначения точки на местности (при наличии)
	X	Y			
1	2	3	4	5	6
1	516487.79	2228769.74	Метод спутниковых геодезических измерений (определений)	0.10	Нет закрепления
2	516491.56	2228771.64	Метод спутниковых геодезических измерений (определений)	0.10	Нет закрепления
3	516490.54	2228773.87	Метод спутниковых геодезических измерений (определений)	0.10	Нет закрепления
4	516496.57	2228777.01	Метод спутниковых геодезических измерений (определений)	0.10	Нет закрепления
5	516480.92	2228810.34	Метод спутниковых геодезических измерений	0.10	Нет закрепления

			(определений)		
6	516532.43	2228835.55	Метод спутниковых геодезических измерений (определений)	0.10	Нет закрепления
7	516531.79	2228836.90	Метод спутниковых геодезических измерений (определений)	0.10	Нет закрепления
8	516474.43	2228809.86	Метод спутниковых геодезических измерений (определений)	0.10	Нет закрепления
9	516488.66	2228779.58	Метод спутниковых геодезических измерений (определений)	0.10	Нет закрепления
10	516484.27	2228777.30	Метод спутниковых геодезических измерений (определений)	0.10	Нет закрепления
1	516487.79	2228769.74	Метод спутниковых геодезических измерений (определений)	0.10	Нет закрепления
3. Сведения о характерных точках части (частей) границы объекта					
Обозначение характерных точек части границы	Координаты, м		Метод определения координат характерной точки	Средняя квадратическая погрешность положения характерной точки (M_t), м	Описание обозначения точки на местности (при наличии)
	X	Y			
1	2	3	4	5	6
–	–	–	–	–	–

ОПИСАНИЕ МЕСТОПОЛОЖЕНИЯ ГРАНИЦ

Публичный сервитут с целью складирования строительных и иных материалов, возведения некапитальных строений, сооружений (включая ограждения, бытовки, навесы) и (или) размещение строительной техники, которые необходимы для обеспечения строительства, реконструкции, ремонта инженерных сооружений, объектов транспортной инфраструктуры федерального, регионального или местного значения для объекта:

"Реконструкция платформы станции Пермь-1"

(наименование объекта, местоположение границ которого описано (далее - объект)

Раздел 1

Сведения об объекте		
№ п/п	Характеристики объекта	Описание характеристик
1	2	3
1	Местоположение объекта	Пермский край, Пермь г, Максима Горького ул, д 2
2	Площадь объекта ± величина погрешности определения площади ($P \pm \Delta P$), м ²	323 ± 6
3	Иные характеристики объекта	1. Публичный сервитут в отношении земель и (или) земельного (ых) участка (ов) в целях (складирование строительных и иных материалов, возведение некапитальных строений, сооружений (включая ограждения, бытовки, навесы) и (или)2 размещение строительной техники, которые необходимы для обеспечения строительства, реконструкции, ремонта инженерных сооружений, объектов транспортной инфраструктуры федерального, регионального или местного значения, на срок указанных строительства, реконструкции, ремонта (Земельный кодекс РФ, ст. 39.37, п. 2). Публичный сервитут в отношении земель и (или) земельного (ых) участка, ограничивается сроком до 3 лет. Публичный сервитут устанавливается в пользу ОАО «РЖД» (107174, г. Москва, вн.тер.г. муниципальный округ Басманный, ул. Новая Басманная, д. 2/1 стр. 1, филиал 620027, Екатеринбург., ул. Челюскинцев, д.86), электронный адрес филиала: dks1@svrw.rzd.ru.

Раздел 2

Сведения о местоположении границ объекта					
1. Система координат МСК-59, зона 2					
2. Сведения о характерных точках границ объекта					
Обозначение характерных точек границ	Координаты, м		Метод определения координат характерной точки	Средняя квадратическая погрешность положения характерной точки (Mt), м	Описание обозначения точки на местности (при наличии)
	X	Y			
1	2	3	4	5	6
1	518793.26	2232373.99	Метод спутниковых геодезических измерений (определений)	0.1	-
2	518788.31	2232354.47	Метод спутниковых геодезических измерений (определений)	0.1	-
3	518790.00	2232352.31	Метод спутниковых	0.1	-

Сведения о местоположении границ объекта					
1. Система координат МСК-59, зона 2					
2. Сведения о характерных точках границ объекта					
Обозначение характерных точек границ	Координаты, м		Метод определения координат характерной точки	Средняя квадратическая погрешность положения характерной точки (Mt), м	Описание обозначения точки на местности (при наличии)
	X	Y			
			геодезических измерений (определений)		
4	518803.24	2232344.78	Метод спутниковых геодезических измерений (определений)	0.1	-
5	518805.19	2232368.26	Метод спутниковых геодезических измерений (определений)	0.1	-
1	518793.26	2232373.99	Метод спутниковых геодезических измерений (определений)	0.1	-
3. Сведения о характерных точках части (частей) границы объекта					
Обозначение характерных точек части границы	Координаты, м		Метод определения координат характерной точки	Средняя квадратическая погрешность положения характерной точки (Mt), м	Описание обозначения точки на местности (при наличии)
	X	Y			
1	2	3	4	5	6
-	-	-	-	-	-

**Схема расположения границ публичного сервитута
для эксплуатации объекта электросетевого хозяйства**

Электросетевой комплекс Подстанция 110/35/6кВ «Южная» (КЛ 0,4 кВ от ТП-7283, КЛ 0,4 кВ от ТП-7335, ТП-7283)

(наименование объекта)

Обзорная схема границ объекта

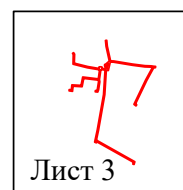
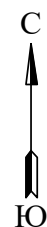
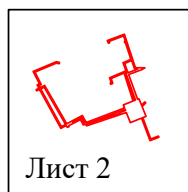

Условные обозначения:

 - граница устанавливаемого публичного сервитута

**Схема расположения границ публичного сервитута
для эксплуатации объекта электросетевого хозяйства**
Электросетевой комплекс Подстанция 110/35/6кВ «Южная» (КЛ 0,4 кВ от ТП-7283, КЛ 0,4 кВ от ТП-7335, ТП-7283)
(наименование объекта)

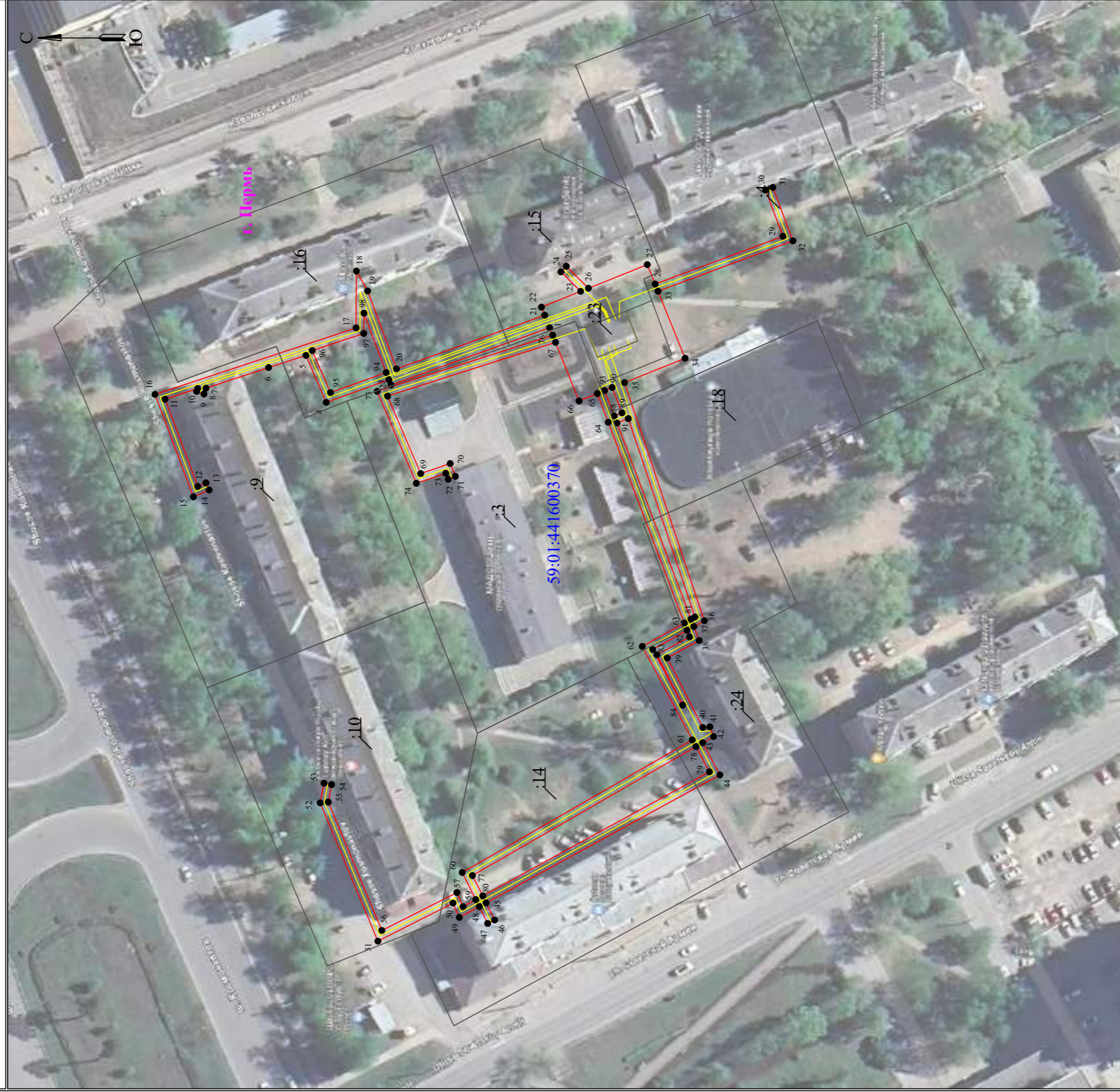

Лист 2 из 3

Масштаб 1:1000

Используемые условные знаки и обозначения:

- | | | | |
|---------------|---|----------|---|
| ● 1 | - обозначение характерной точки границы устанавливаемого публичного сервитута | — | - граница устанавливаемого публичного сервитута |
| — | - границы земельных участков, попадающих в зону публичного сервитута | г. Пермь | - наименование населенного пункта |
| — | - граница кадастрового квартала | — | - ось линии, контур объекта |
| 59:01:38 0290 | - номер кадастрового квартала | | |

**Схема расположения границ публичного сервитута
для эксплуатации объекта электросетевого хозяйства**
Электросетевой комплекс Подстанция 110/35/6кВ «Южная» (КЛ 0,4 кВ от ТП-7283, КЛ 0,4 кВ от ТП-7335, ТП-7283)
(наименование объекта)

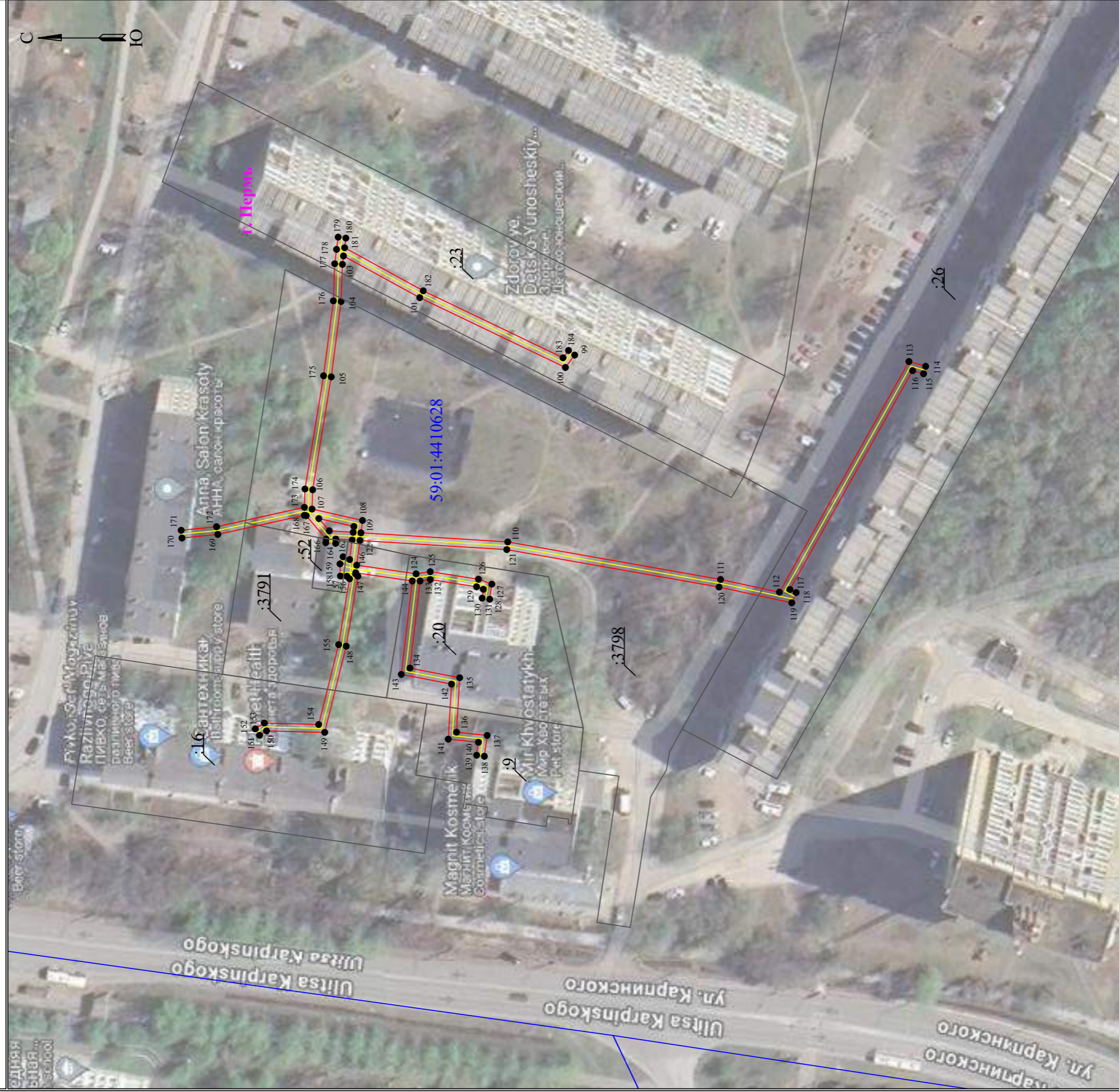

Масштаб 1:1000
Лист 3 из 3

Используемые условные знаки и обозначения:

- 1 - обозначение характерной точки границы устанавливаемого публичного сервитута
- - границы земельных участков, попадающих в зону публичного сервитута
- - границы кадастрового квартала
- 59:01:3810229 - номер кадастрового квартала
- - граница устанавливаемого публичного сервитута
- г. Пермь - наименование населенного пункта
- - ось линии, контур объекта

**Схема расположения границ публичного сервитута
для эксплуатации объекта электросетевого хозяйства**

Электросетевой комплекс Подстанция 110/35/6кВ «Южная» (КЛ 0,4 кВ от ТП-7282, КЛ 0,4 кВ от ТП-7331)
(наименование объекта)

Обзорная схема границ объекта

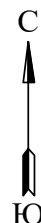

Условные обозначения:

 - граница устанавливаемого публичного сервитута

**Схема расположения границ публичного сервитута
для эксплуатации объекта электросетевого хозяйства**
Электросетевой комплекс Подстанция 110/35/6кВ «Южная» (КЛ 0,4 кВ от ТП-7282, КЛ 0,4 кВ от ТП-7331)
(наименование объекта)

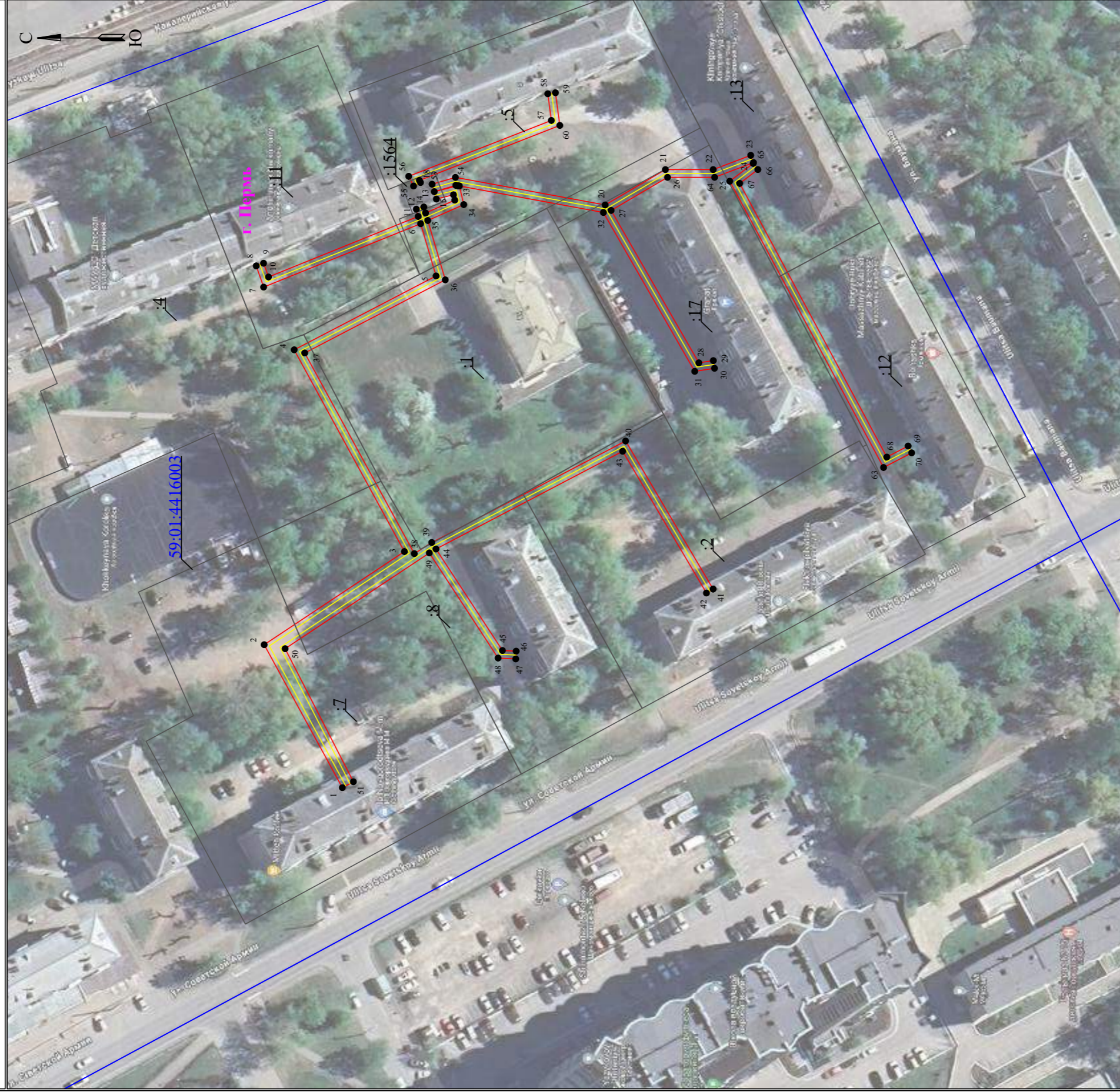

Масштаб 1:1000

Лист 2 из 3

Используемые условные знаки и обозначения:

- | | | | |
|--|---|--|---|
| | - обозначение характерной точки границы устанавливаемого публичного сервитута | | - граница устанавливаемого публичного сервитута |
| | - границы земельных участков, попадающих в зону публичного сервитута | | - г. Перевь |
| | - граница кадастрового квартала | | - ось линии, контур объекта |
| | - номер кадастрового квартала | | |
| | | | |

Схема расположения границ публичного сервитута для эксплуатации объекта электросетевого хозяйства
 Электросетевой комплекс Подстанция 110/35/6кВ «Южная» (КЛ 0,4 кВ от ТП-7282, КЛ 0,4 кВ от ТП-7331)
 (наименование объекта)



Масштаб 1:1000

Лист 3 из 3

Используемые условные знаки и обозначения:

- | | | | |
|--|---|--|---|
| | - обозначение характерной точки границы устанавливаемого публичного сервитута | | - граница устанавливаемого публичного сервитута |
| | - границы земельных участков, находящихся в з/у публичного сервитута | | г. Пермь |
| | - граница кадастрового квартала | | - ось линии, контур объекта |
| | 59-01:3810290 | | |
| | - номер кадастрового квартала | | |

**Схема расположения границ публичного сервитута
для эксплуатации объекта электросетевого хозяйства**

Электросетевой комплекс Подстанция 110/35/6кВ «Южная» (КЛ 0,4 кВ от ТП-5179, КЛ 0,4 кВ от РП-68, КЛ 0,4 кВ от ТП-7040, КЛ 0,4 кВ от ТП-7070, КЛ 0,4 кВ от ТП-7094)

_____ (наименование объекта)

Обзорная схема границ объекта

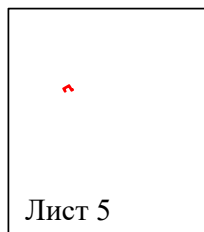
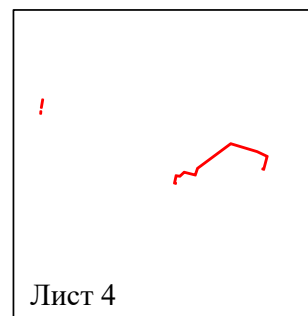
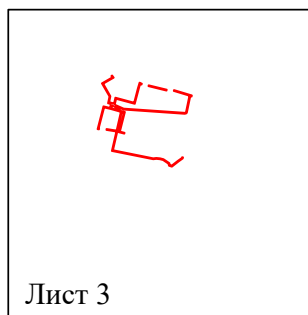
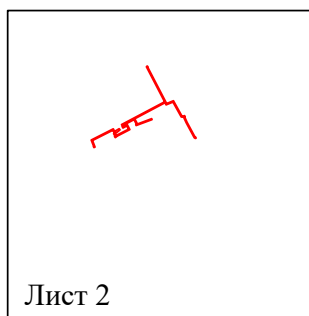
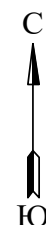

Условные обозначения:

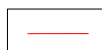
 - граница устанавливаемого публичного сервитута

**Схема расположения границ публичного сервитута
для эксплуатации объекта электросетевого хозяйства**
Электросетевой комплекс Подстанции 110/35/6кВ «Ожная» (КЛ 0,4 кВ от ТП-5179, КЛ 0,4 кВ от РП-68, КЛ 0,4 кВ от ТП-7040, КЛ 0,4 кВ от ТП-7070, КЛ 0,4 кВ от ТП-7094)
(наименование объекта)

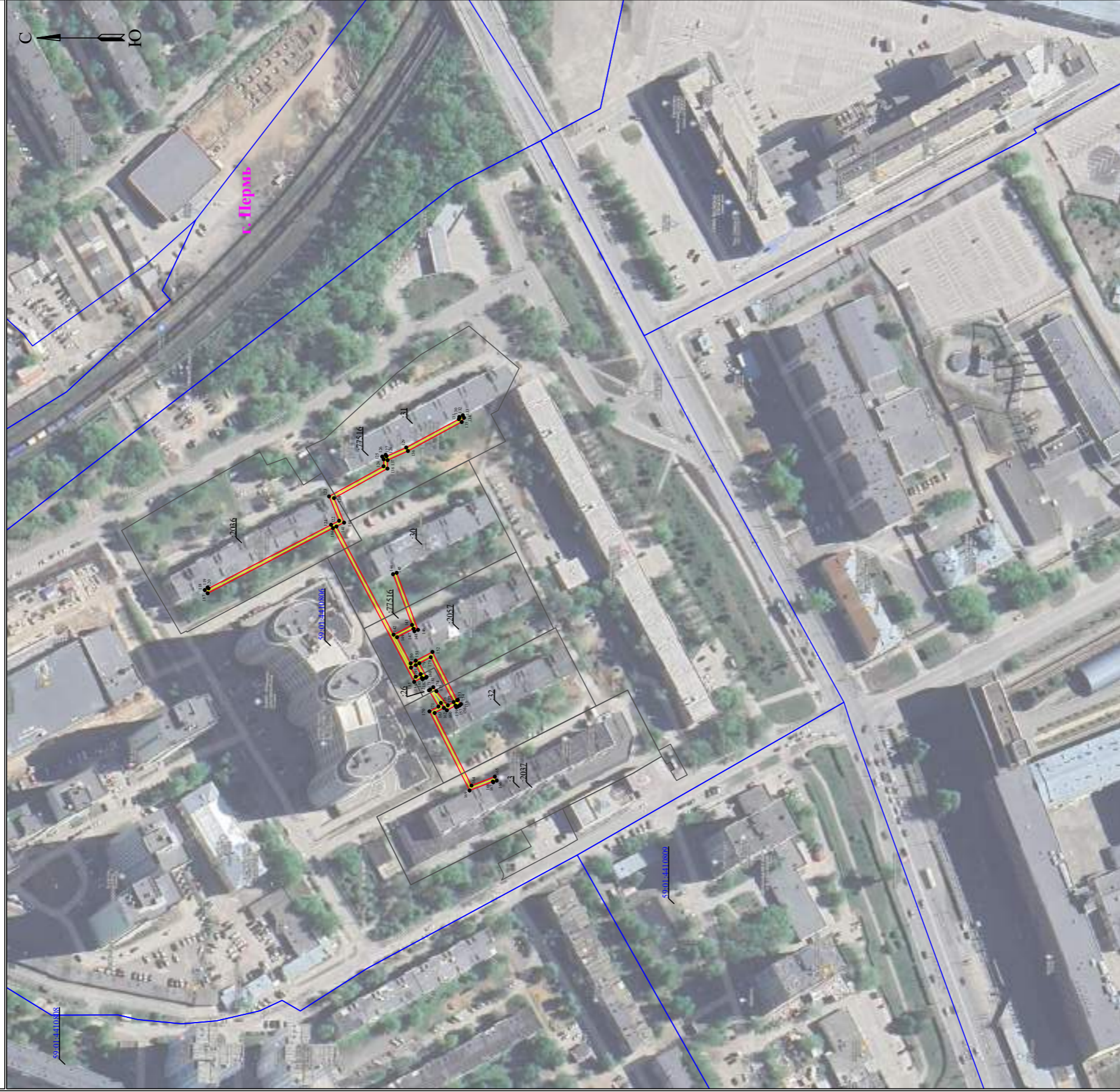

Масштаб 1:2000

Лист 2 из 5

Используемые условные знаки и обозначения:

- 1 - обозначение характерной точки границы устанавливаемого публичного сервитута
- - границы земельных участков, попадающих в зону публичного сервитута
- - граница кадастрового квартала
- 59-01.3810290 - номер кадастрового квартала
- - граница устанавливаемого публичного сервитута
- г. Пермь - наименование населенного пункта
- - ось линии, контур объекта

**Схема расположения границ публичного сервитута
для эксплуатации объекта электросетевого хозяйства**

Электросетевой комплекс Подстанции 110/35/6кВ «Южная» (КЛ 0,4 кВ от ТП-5179, КЛ 0,4 кВ от РП-68, КЛ 0,4 кВ от ТП-7040, КЛ 0,4 кВ от ТП-7070, КЛ 0,4 кВ от ТП-7094)
(наименование объекта)

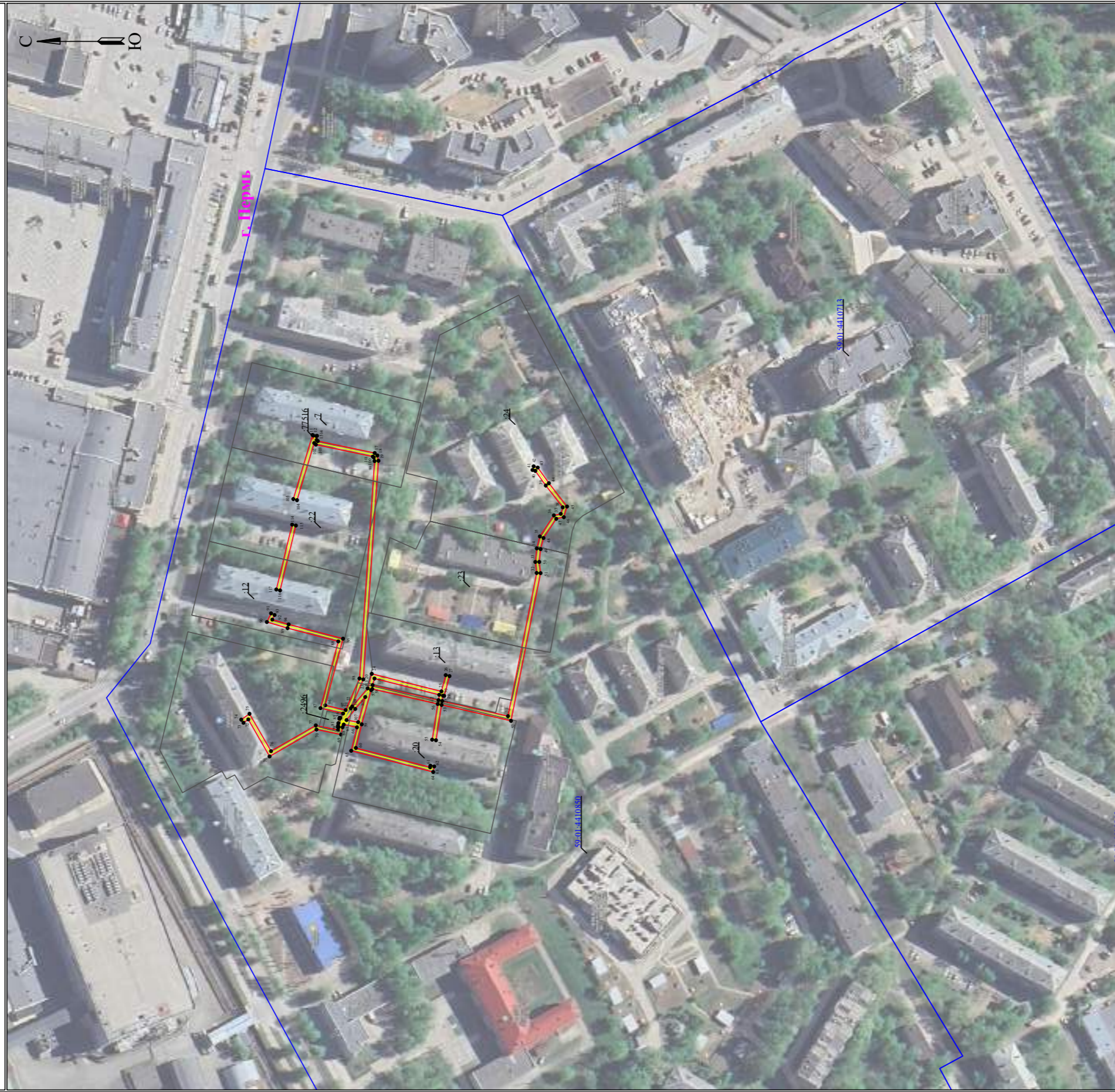

Используемые условные знаки и обозначения:

- | | | | |
|---------------|---|----------|---|
| ● 1 | - обозначение характерной точки границы устанавливаемого публичного сервитута | — | - граница устанавливаемого публичного сервитута |
| — | - границы земельных участков, попадающих в зону публичного сервитута | г. Перов | - наименование населенного пункта |
| — | - граница кадастрового квартала | — | - ось линии, контур объекта |
| 50.01.3810250 | - номер кадастрового квартала | | |

Масштаб 1:2000

Лист 3 из 5

**Схема расположения границ публичного сервитута
для эксплуатации объекта электросетевого хозяйства**

Электросетевой комплекс Подстанция 110/35/6кВ «Южная» (КЛ 0,4 кВ от ТП-5179, КЛ 0,4 кВ от РП-68, КЛ 0,4 кВ от ТП-7040, КЛ 0,4 кВ от ТП-7070, КЛ 0,4 кВ от ТП-7094)

(наименование объекта)

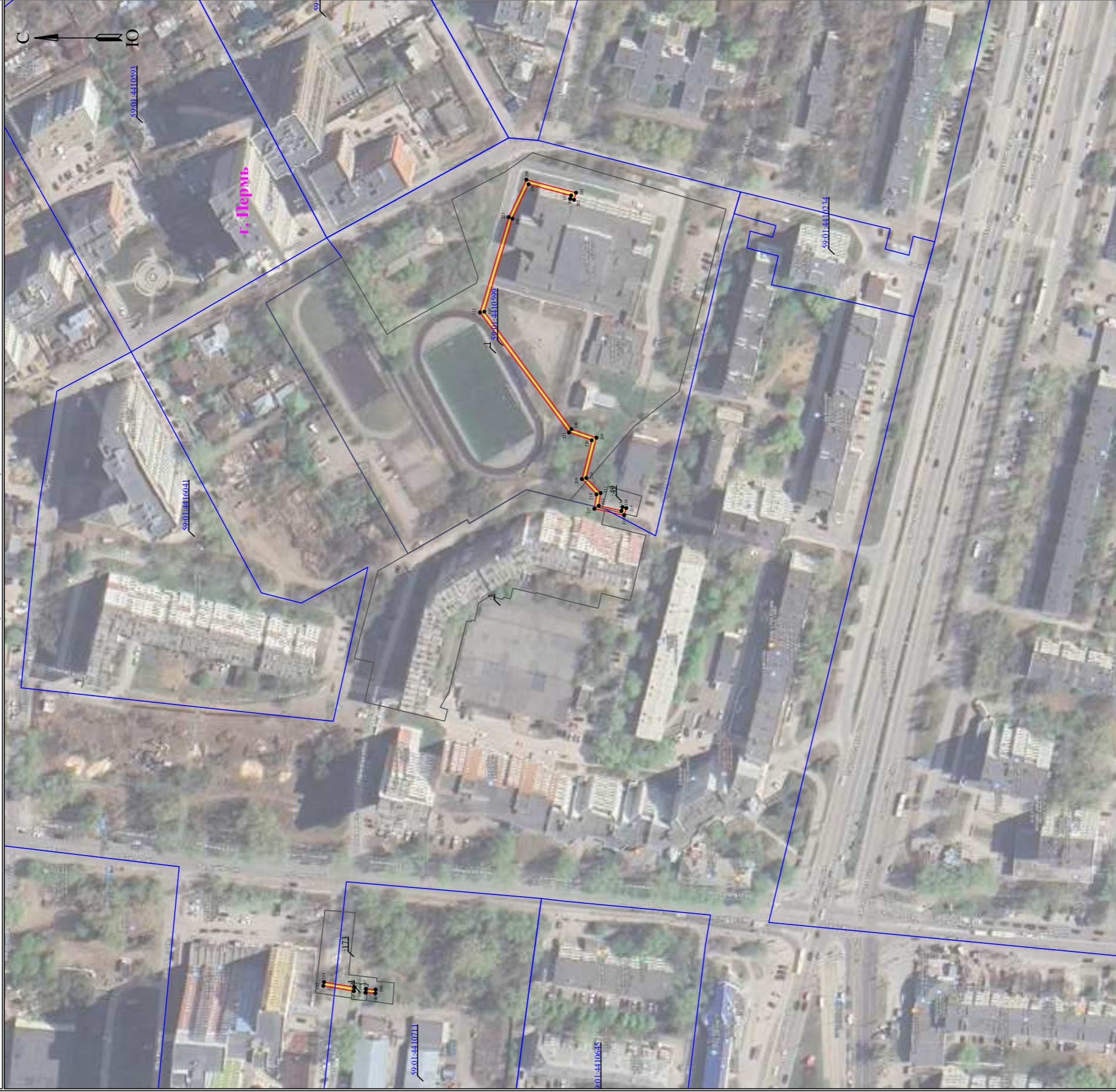

Масштаб 1:2000

Лист 4 из 5

Используемые условные знаки и обозначения:

- | | | | |
|--------------|---|-----------|---|
| ● 1 | - обозначение характерной точки границы устанавливаемого публичного сервитута | — | - граница устанавливаемого публичного сервитута |
| — | - границы земельных участков, попадающих в зону публичного сервитута | г. Перевь | - наименование населенного пункта |
| — | - граница кадастрового квартала | — | - ось, линии, контур объекта |
| 5901/38/0290 | - номер кадастрового квартала | | |







**Схема расположения границ публичного сервитута
для эксплуатации объекта электросетевого хозяйства**
 Электросетевой комплекс Подстанция 110/35/6кВ «Южная» (КЛ 0,4 кВ от ТП-5179, КЛ 0,4 кВ от РП-68, КЛ 0,4 кВ от ТП-7040, КЛ 0,4 кВ от ТП-7070, КЛ 0,4 кВ от ТП-7094)
 (наименование объекта)

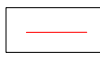

Масштаб 1:2000

Лист 5 из 5

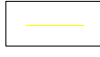
Используемые условные знаки и обозначения:





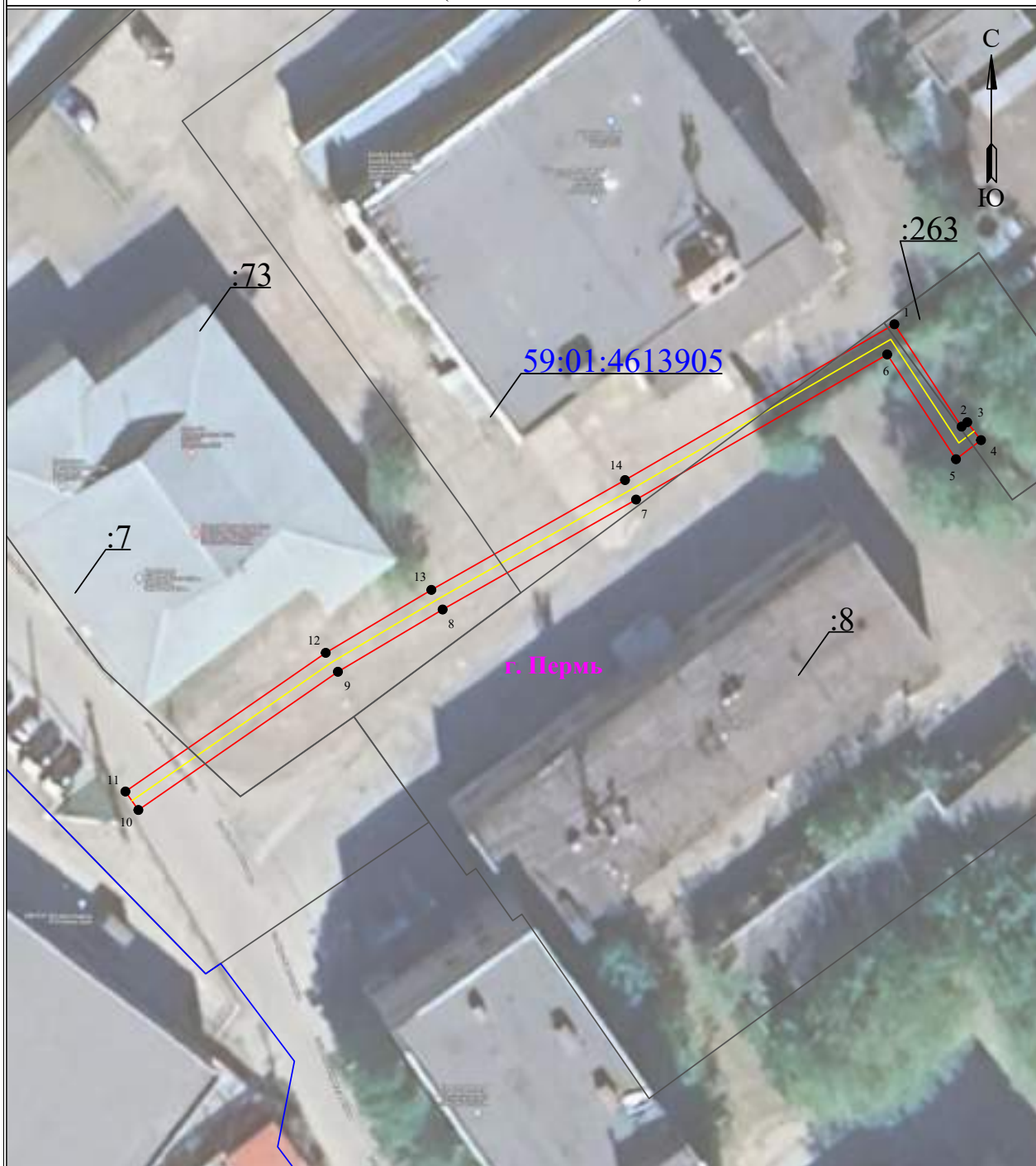

- | | | | |
|---|---|---|---|
|  1 | - обозначение характерной точки границы устанавливаемого публичного сервитута |  | - граница устанавливаемого публичного сервитута |
|  | - границы земельных участков, попадающих в зону публичного сервитута |  | - наименование населенного пункта |
|  | - граница кадастрового квартала |  | - ось линии, контур объекта |
|  59:01:3810290 | - номер кадастрового квартала | | |

**Схема расположения границ публичного сервитута
для эксплуатации объекта электросетевого хозяйства
Электросетевой комплекс Подстанция 35/6 кВ «Красава» (КЛ-0,4 кВ от КТП-7214)
(наименование объекта)**



Масштаб 1:500

Используемые условные знаки и обозначения:

 ● 1	- обозначение характерной точки границы устанавливаемого публичного сервитута	 —	- граница устанавливаемого публичного сервитута
 —	- границы земельных участков, попадающих в зону публичного сервитута	 г. Пермь	- наименование населенного пункта
 —	- граница кадастрового квартала	 —	- ось линии, контур объекта
 59:01:3810290	- номер кадастрового квартала		

**Схема расположения границ публичного сервитута
для эксплуатации объекта электросетевого хозяйства
Электросетевой комплекс Подстанция 35/6 кВ «Красава» (КЛ-0,4 кВ от КТП-7212)
(наименование объекта)**



Масштаб 1:200

Используемые условные знаки и обозначения:

● 1	- обозначение характерной точки границы устанавливаемого публичного сервитута	—	- граница устанавливаемого публичного сервитута
—	- границы земельных участков, попадающих в зону публичного сервитута	г. Пермь	- наименование населенного пункта
—	- граница кадастрового квартала	—	- ось линии, контур объекта
59:01:3810290	- номер кадастрового квартала		

**Схема расположения границ публичного сервитута
для эксплуатации объекта электросетевого хозяйства**

Электросетевой комплекс Подстанция 110/10кВ «Бахаревка» (КЛ 0,4кВ от РП-37, КЛ 0,4кВ от ТП 6127, КЛ 0,4кВ от ТП 6049, КЛ 0,4кВ от ТП 6057, КЛ 0,4кВ от БКТП 6151)
(наименование объекта)

Обзорная схема границ объекта

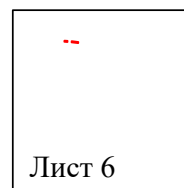
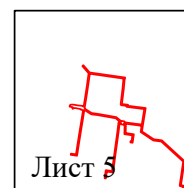
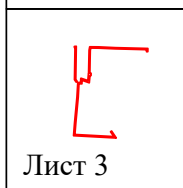
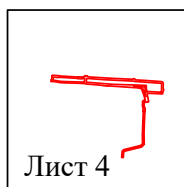
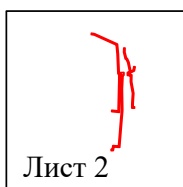

Условные обозначения:

 - граница устанавливаемого публичного сервитута

Схема расположения границ публичного сервитута для эксплуатации объекта электросетевого хозяйства
 Электросетевой комплекс «Подстанция 110/10кВ «Бахаревка» (КЛ 0,4кВ от РП-37, КЛ 0,4кВ от ТП 6127, КЛ 0,4кВ от ТП 6049, КЛ 0,4кВ от ТП 6057, КЛ 0,4кВ от БКТП 6151) (наименование объекта)



Лист 2 из 6

Масштаб 1:1000

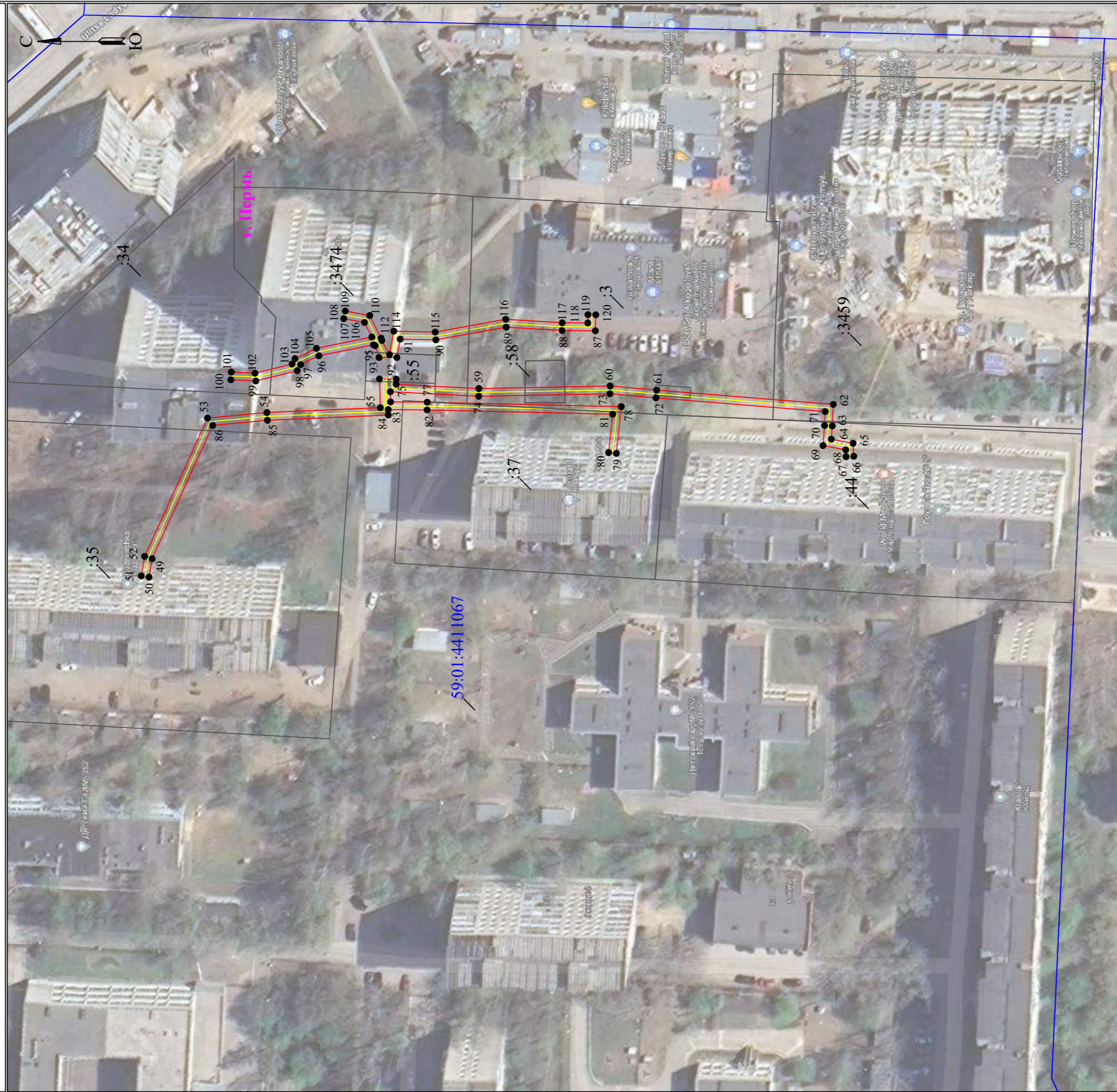
Используемые условные знаки и обозначения:

- | | | | |
|---------------|---|-----------|---|
| ● 1 | - обозначение характерной точки границы устанавливаемого публичного сервитута | — | - граница устанавливаемого публичного сервитута |
| — | - границы земельных участков, попадающих в зону публичного сервитута | г. Перевз | - наименование населенного пункта |
| — | - граница кадастрового квартала | — | - ось линии, контур объекта |
| 59:01:3810290 | - номер кадастрового квартала | | |



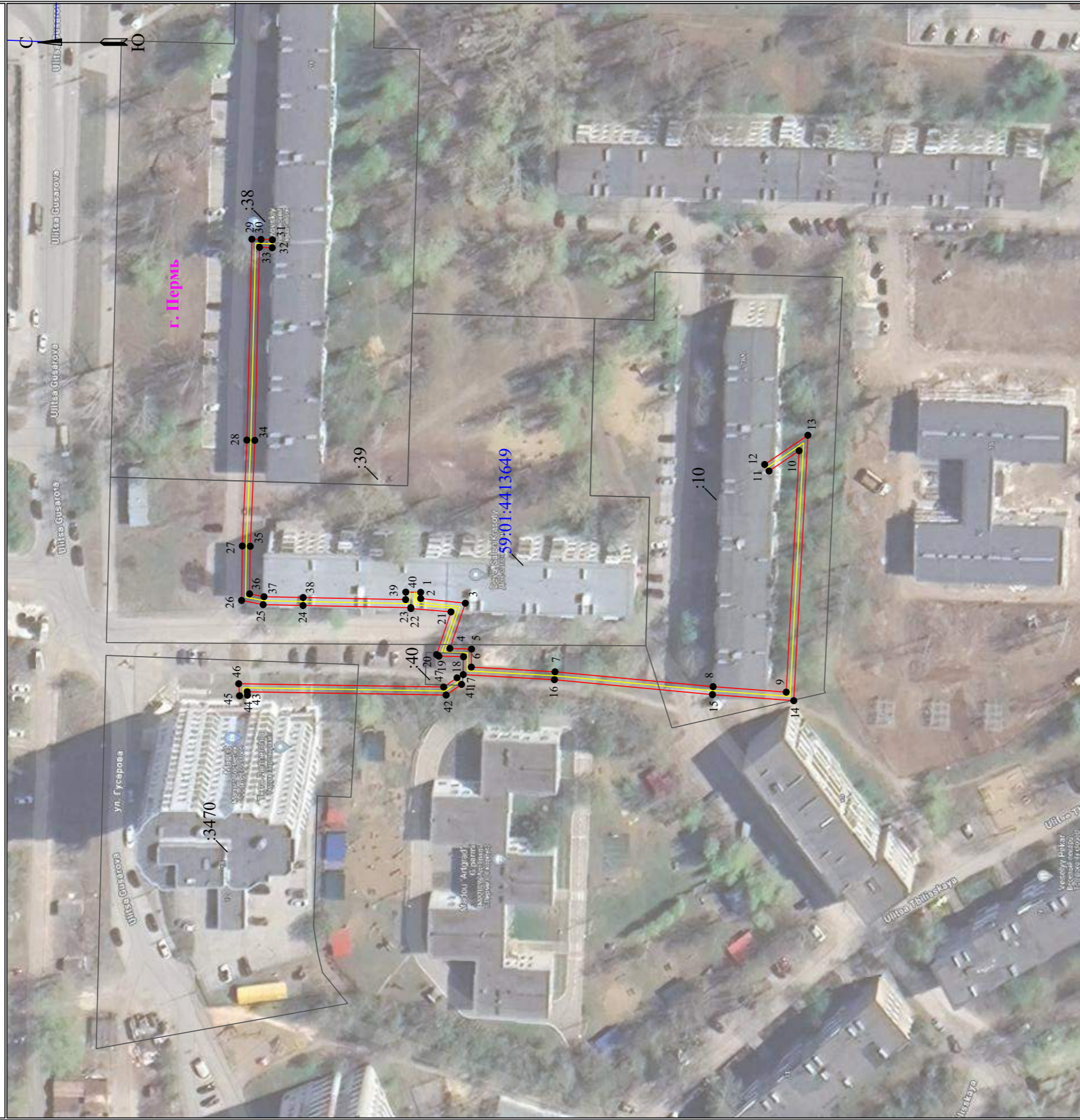



**Схема расположения границ публичного сервитута
для эксплуатации объекта электросетевого хозяйства
Электросетевой комплекс Подстанции 110/10кВ «Бахаревка» (КЛ 0,4кВ от РП-37, КЛ 0,4кВ от ТП 6127, КЛ 0,4кВ от ТП 6049, КЛ 0,4кВ от ТП 6057, КЛ 0,4кВ от БКТП 6151)
(наименование объекта)**



Лист 3 из 6

Масштаб 1:1000

Используемые условные знаки и обозначения:

- | | | | |
|---|---|---|---|
|  | - обозначение характерной точки границы устанавливаемого публичного сервитута |  | - граница устанавливаемого публичного сервитута |
|  | - границы земельных участков, попадающих в зону публичного сервитута |  | - г. Перим. |
|  | - граница кадастрового квартала |  | - ось линии, контур объекта |
|  | - номер кадастрового квартала | | |

**Схема расположения границ публичного сервитута
для эксплуатации объекта электросетевого хозяйства**

Электросетевой комплекс Подстанции 110/10кВ «Бахаревка» (КЛ 0,4кВ от РП-37, КЛ 0,4кВ от ТП 6127, КЛ 0,4кВ от ТП 6049, КЛ 0,4кВ от ТП 6057, КЛ 0,4кВ от ТП 6151)
(наименование объекта)

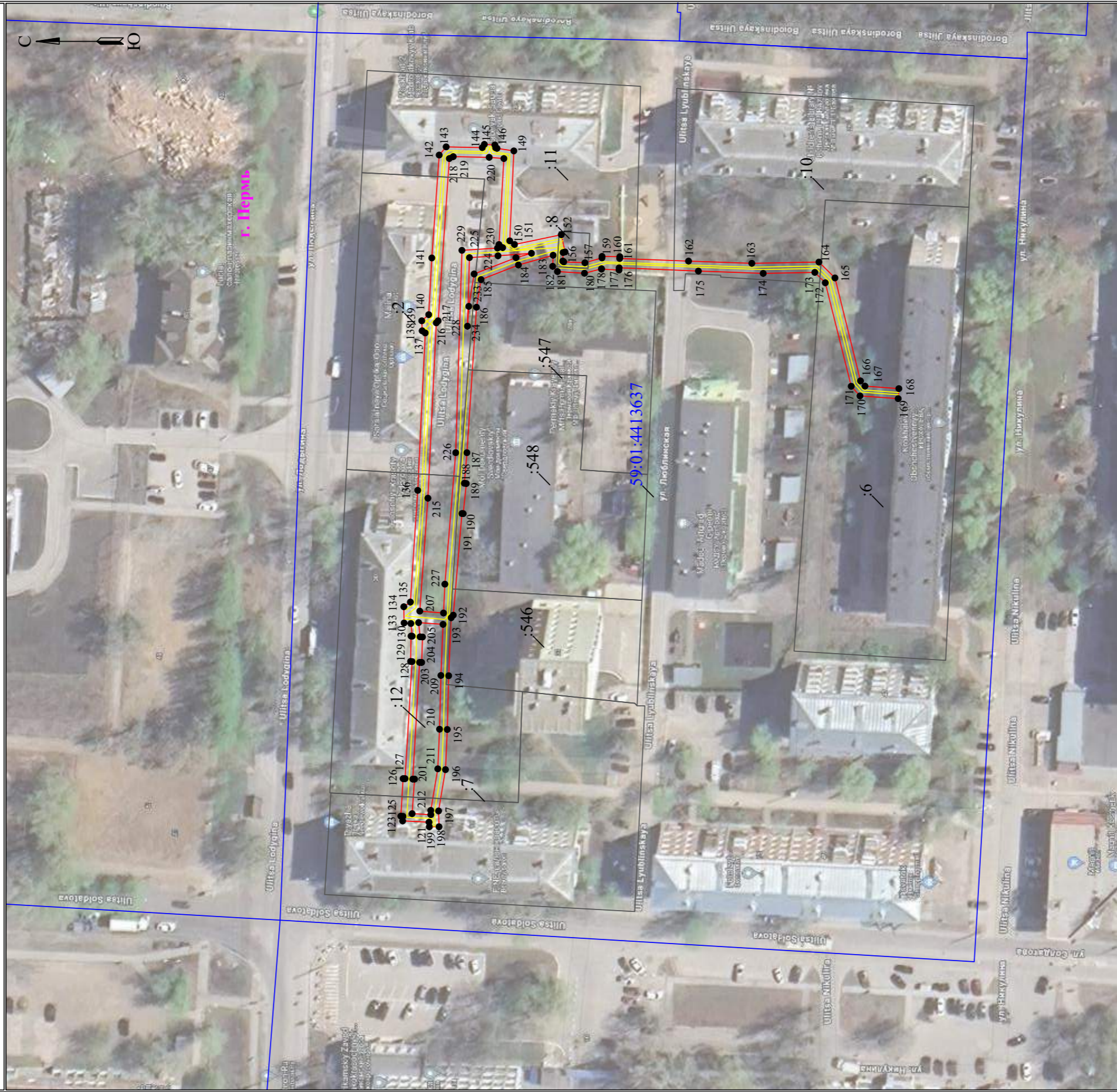

Масштаб 1:1000

Лист 4 из 6

Используемые условные знаки и обозначения:

- 1 - обозначение характерной точки границы устанавливаемого публичного сервитута
- - граница устанавливаемого публичного сервитута
- - границы земельных участков, попадающих в зону публичного сервитута
- - граница кадастрового квартала
- 59:01:3810290 - номер кадастрового квартала
- - граница устанавливаемого публичного сервитута
- г. Пермь - наименование населенного пункта
- - ось линии, контур объекта



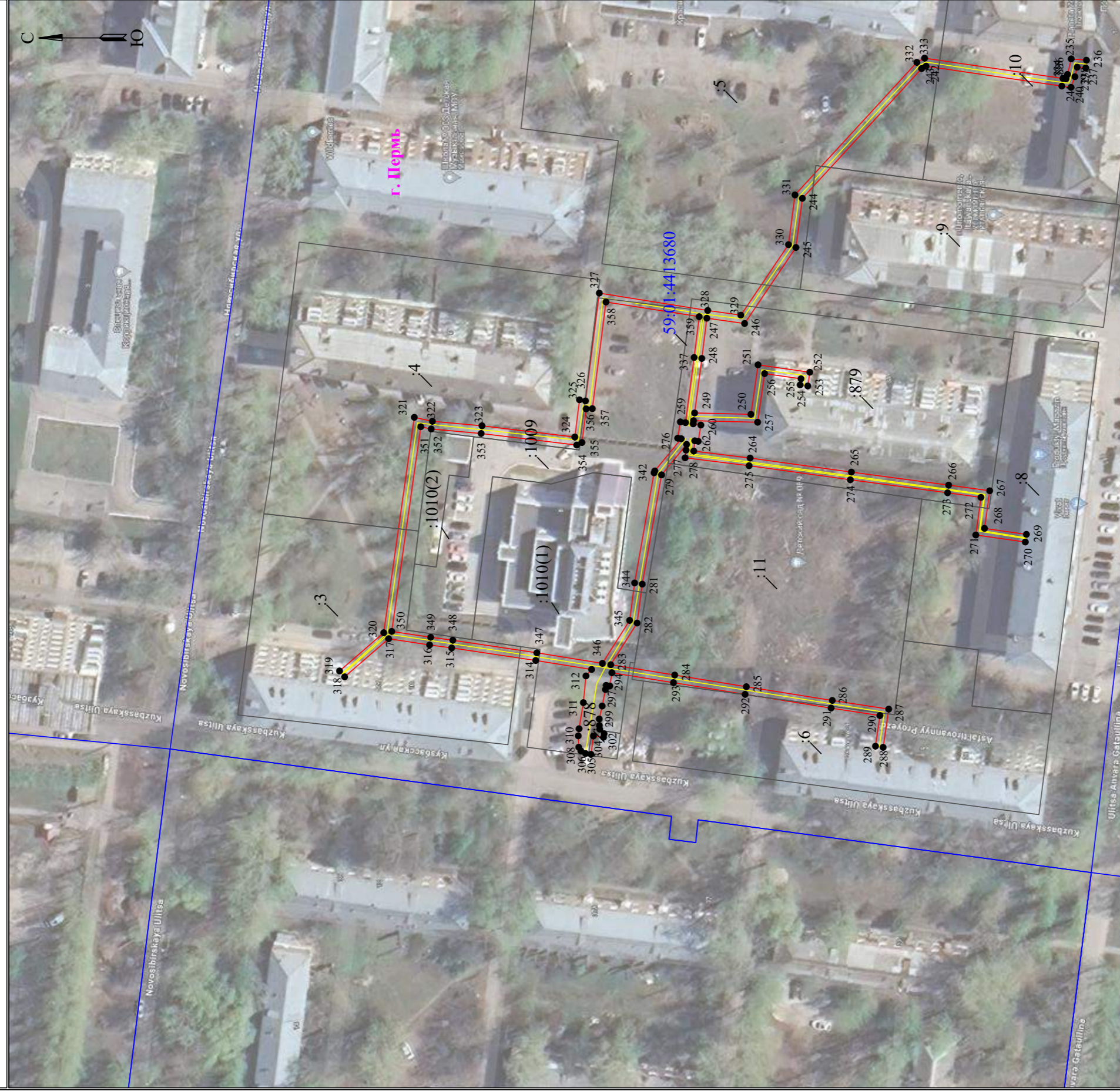



**Схема расположения границ публичного сервитута
для эксплуатации объекта электросетевого хозяйства
Электросетевой комплекс Подстанция 110/10кВ «Бахаревка» (КЛ 0,4кВ от РП-37, КЛ 0,4кВ от ТП 6127, КЛ 0,4кВ от ТП 6049, КЛ 0,4кВ от ТП 6057, КЛ 0,4кВ от БТП 6151)
(наименование объекта)**



Лист 5 из 6

Масштаб 1:1000

Используемые условные знаки и обозначения:

- | | | | |
|---|---|---|---|
|  | - обозначение характерной точки границы устанавливаемого публичного сервитута |  | - граница устанавливаемого публичного сервитута |
|  | - границы земельных участков, расположенных в зоне публичного сервитута |  | - наименование населенного пункта |
|  | - граница кадастрового квартала |  | - ось линии, контур объекта |
|  | - номер кадастрового квартала | | |

**Схема расположения границ публичного сервитута
для эксплуатации объекта электросетевого хозяйства**

Электросетевой комплекс Подстанция 110/10кВ «Бахаревка» (КЛ 0,4кВ от РП-37, КЛ 0,4кВ от ТП 6127, КЛ 0,4кВ от ТП 6049, КЛ 0,4кВ от ТП 6057, КЛ 0,4кВ от БКТП 6151)
(наименование объекта)

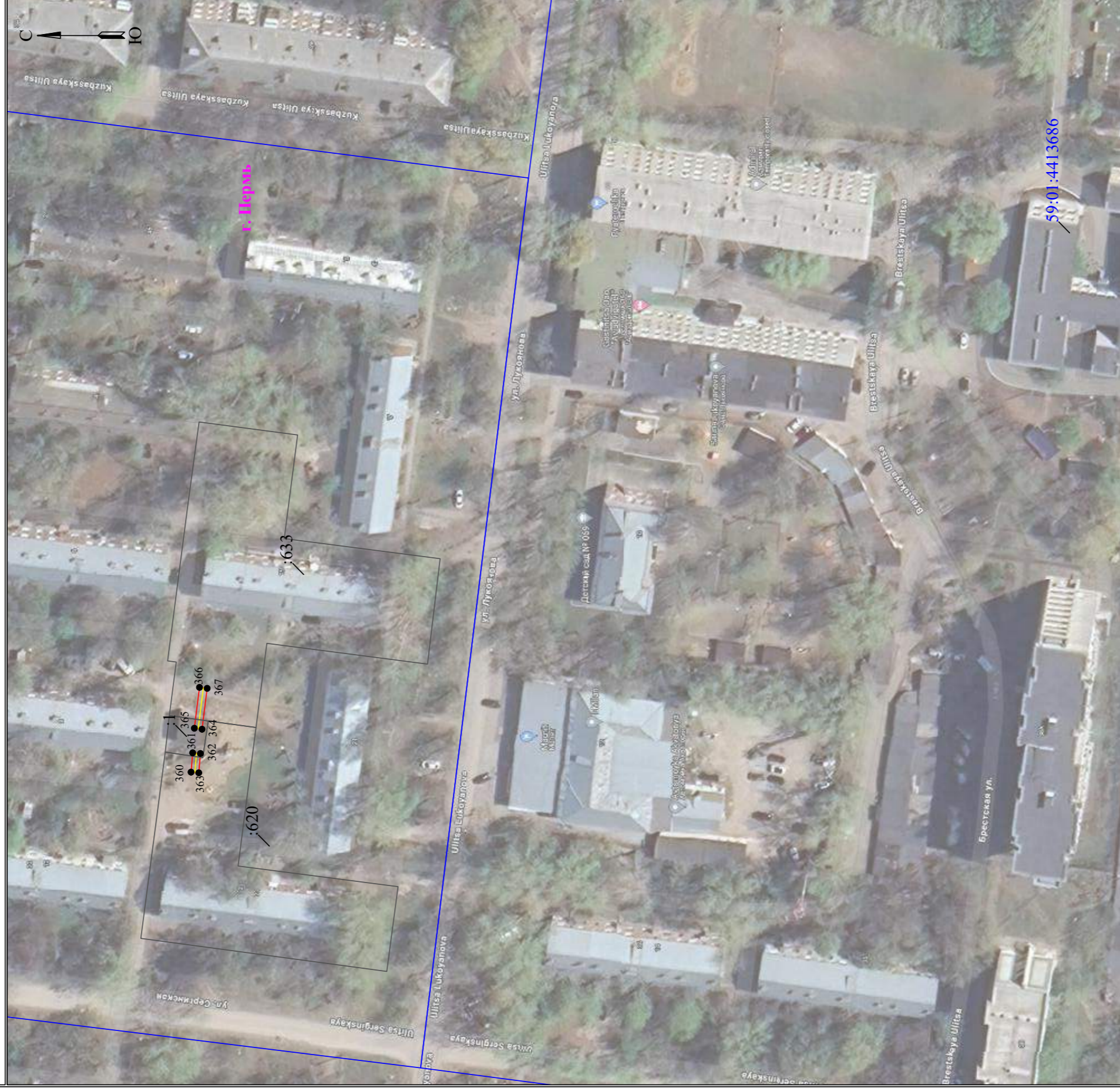

Масштаб 1:1000

Лист 6 из 6

Используемые условные знаки и обозначения:







- | | | | |
|---------------|---|---------|---|
| ● 1 | - обозначение характерной точки границы устанавливаемого публичного сервитута | — | - граница устанавливаемого публичного сервитута |
| — | - границы земельных участков, попадающих в зону публичного сервитута | г. Парк | - наименование населенного пункта |
| — | - граница кадастрового квартала | — | - ось линии, контур объекта |
| 59:01:3810290 | - номер кадастрового квартала | | |

**Схема расположения границ публичного сервитута
для эксплуатации объекта электросетевого хозяйства
Электросетевой комплекс Подстанция 35/10-6кВ «Первомайская» (КЛ 0.4 кВ от
ТП-7144)
(наименование объекта)**



Масштаб 1:500

Используемые условные знаки и обозначения:

- | | | | |
|---|---|--|---|
|  ● 1 | - обозначение характерной точки границы устанавливаемого публичного сервитута |  — | - граница устанавливаемого публичного сервитута |
|  — | - границы земельных участков, попадающих в зону публичного сервитута |  г. Пермь | - наименование населенного пункта |
|  — | - граница кадастрового квартала |  — | - ось линии, контур объекта |
|  59:01:3810290 | - номер кадастрового квартала | | |

**Схема расположения границ публичного сервитута
для эксплуатации объекта электросетевого хозяйства
Электросетевая комплекс Подстанция 110/10 кВ «Кондратово» (КЛ 0,4 кВ от
ТП-5046)
(наименование объекта)**

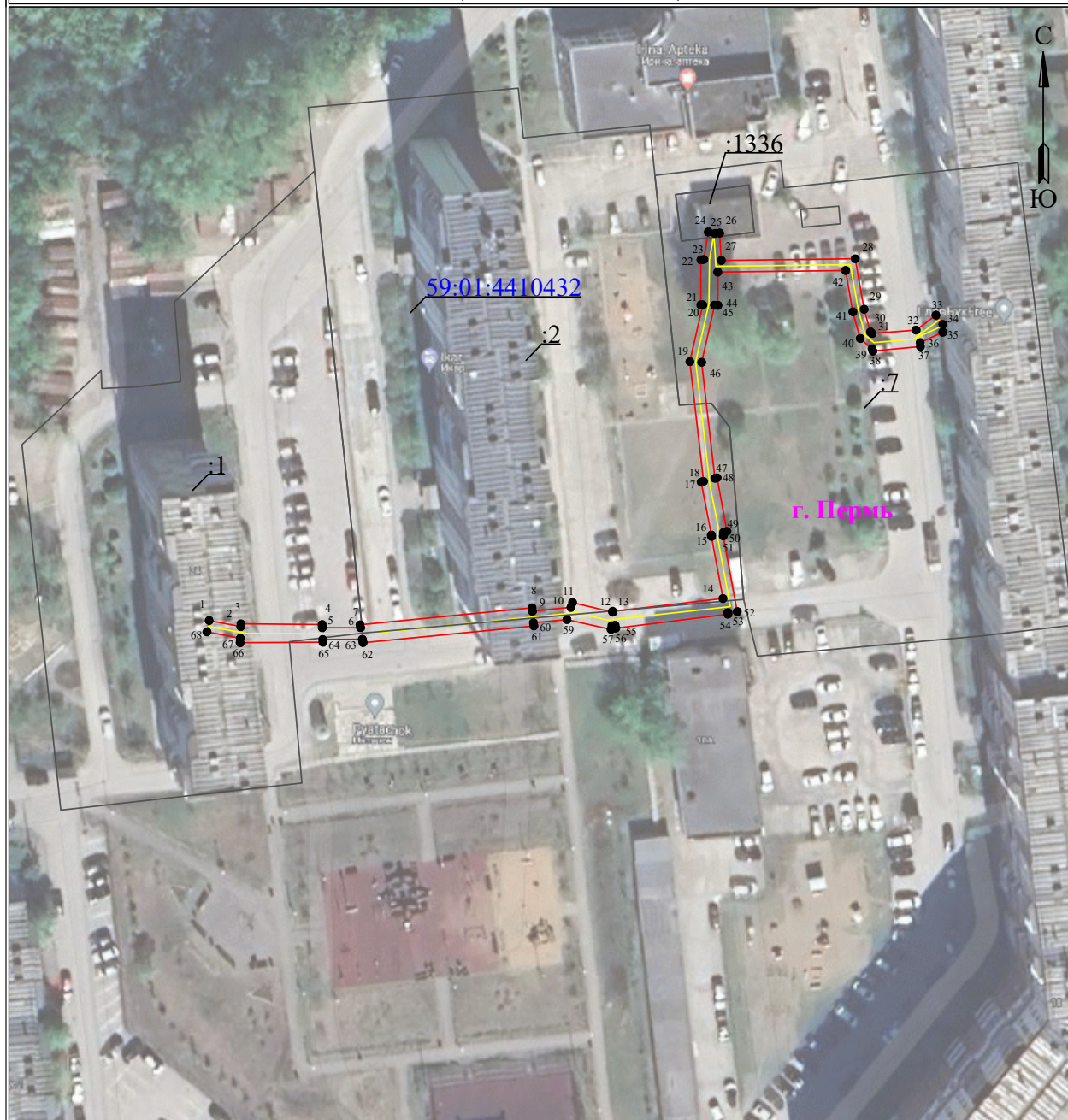

Масштаб 1:1000

Используемые условные знаки и обозначения:

● 1	- обозначение характерной точки границы устанавливаемого публичного сервитута	—	- граница устанавливаемого публичного сервитута
—	- границы земельных участков, попадающих в зону публичного сервитута	г. Пермь	- наименование населенного пункта
—	- граница кадастрового квартала	—	- ось линии, контур объекта
59:01:3810290	- номер кадастрового квартала		

Схема границ публичного сервитута

Объект: Сооружение связи
Местоположение: Пермский край, г. Пермь, ул. Бородулинская, в 40 м юго-восточнее д. 3
Площадь земельного участка: 299 кв. м
Категория земель: Земли населённых пунктов
Вид разрешенного использования: -

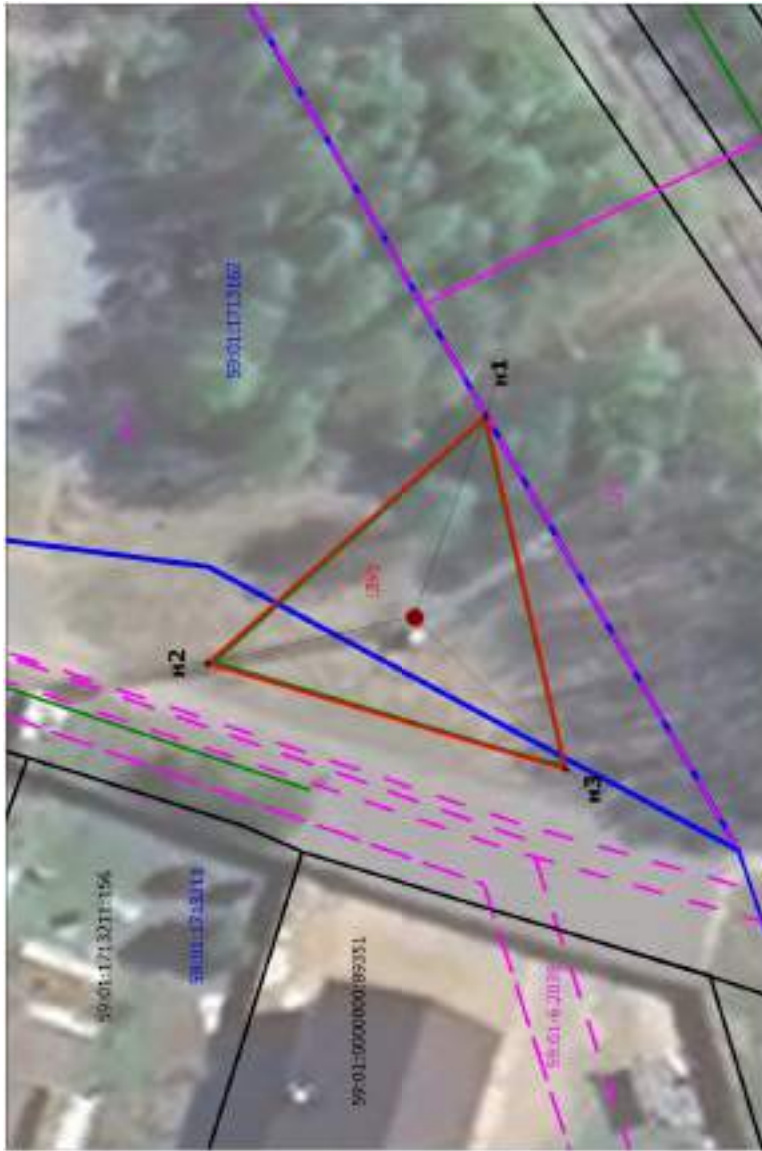

М 1:500

№	Каталог координат (МСК-59)	
	X	Y
n1	521219.81	2219203.00
n2	521240.01	2219186.01
n3	521214.97	2219177.44
n1	521219.81	2219203.00

Условные обозначения:

- обозначение границы кадастрового квартала
- обозначение границы земельного участка
- обозначение границы зон с особыми условиями использования территории
- обозначение террит ориальной зоны
- граница объектов капитального строительства
- обозначение границы публичного сервитута
- характерная точка границы
- обозначение инженерного сооружения

59:01:1713162

59:01:1713162:6

59:01:6:2039

Ж-4

:ЗУ1

● n1

Заявитель: АО «РИК»
 «27» апреля 2024г
 Подпись _____ дата

Схема границ сервитута на кадастровом плане территории

Объект: Линии связи, линейно-кабельные сооружения связи и иные сооружения связи, для размещения которых не требуется разрешения на строительство

Местоположение: Российская Федерация, Пермский край, г. Пермь, р-н Орджоникидзевский, ул. Адмирала Старикова

Категория земель: Земли населенных пунктов

Площадь земельного участка или части земельного участка: 400 кв.м

Категория земель: земли населенных пунктов

Кадастровые номера кварталов в которых находится объект: 59:01:3812306

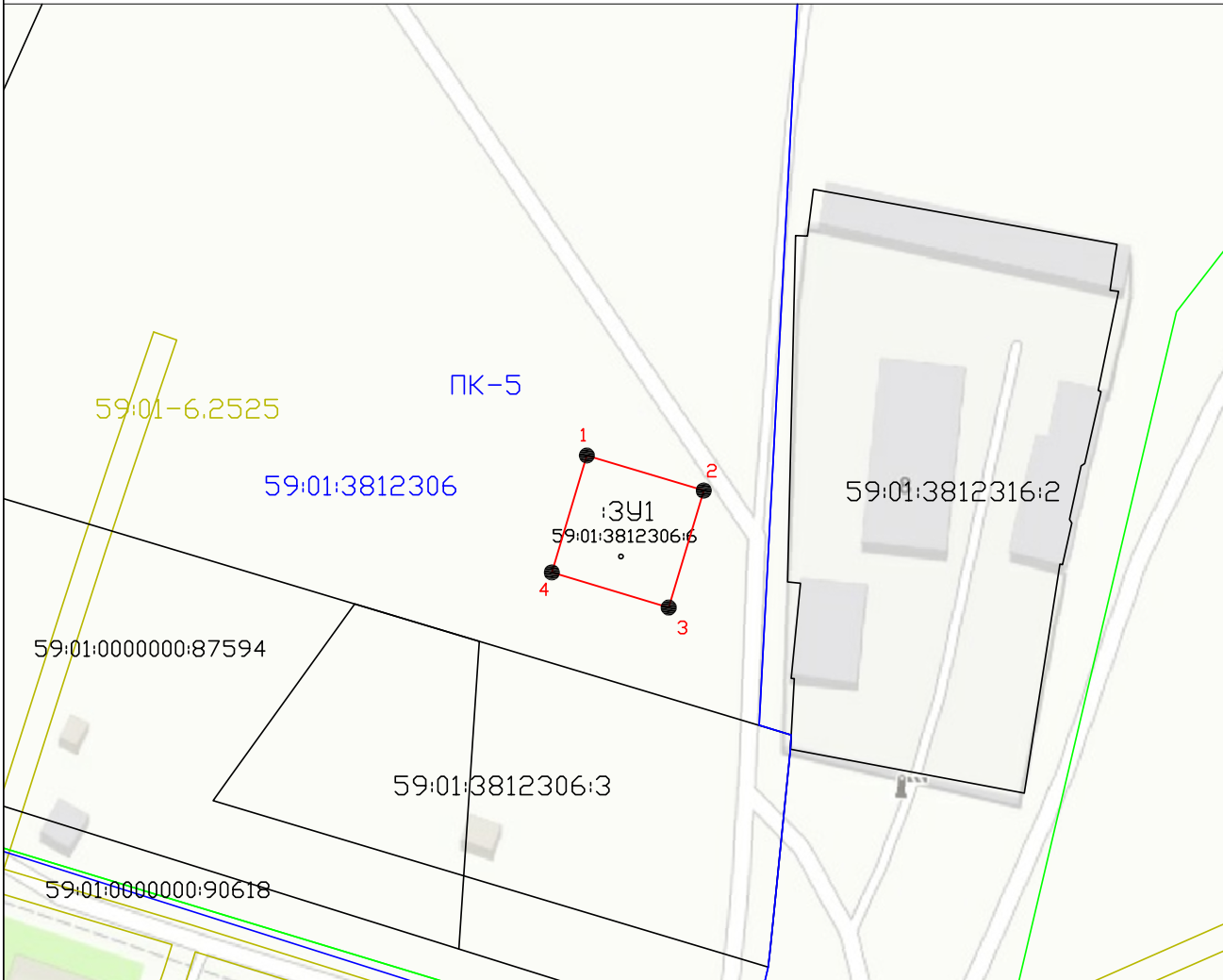

Условные обозначения:

- - граница кадастрового квартала
- - граница ранее учтенного земельного участка
- - проектируемая граница отвода
- - граница зоны с особыми условиями использования территории
- - граница территориальной зоны

59:01:5812306 - кадастровый номер квартала

59:01:5812306:3- кадастровый номер земельного участка

● 1 - поворотная точка границы земельного участка

ПК-5 - Зона производственно-коммунальных объектов V класса вредности

59:01-6.2525 - Реестровый номер зоны с особыми условиями использования территории

59:01:3812306:6 - кадастровый номер сооружения

○ - Сооружение связи

Заявитель: _____

подпись, расшифровка подписи МП
(для юридических лиц и
индивидуальных предпринимателей)

Масштаб 1: 1000

Условный номер земельного участка -3У1		
Площадь участка -400 кв.м.		
Каталог координат		
№	x	y
1	532195,96	2240369,11
2	532190,22	2240388,26
3	532171,07	2240382,52
4	532176,81	2240363,37

Описание границ смежных землепользователей:
от точки 1 до точки 1 - земли общего пользования

Система координат: МСК-59

Схема расположения границ публичного сервитута

Объект: Строительство БКТП 6/0,4 кВ с оборудованием учета э/э КЛ 6 кВ, КЛ 0,4 кВ; Реконструкция РУ 6 кВ ТП-5176 (установка адаптера) для электроснабжения очистных сооружений поверхностного стока, транспортной безопасности, наружного освещения, светофорных объектов по адресу: Пермский край, г. Пермь, Дзержинский район, ул. 2-я Шоссейная, (рядом дом 1) (кад. номер зем. участка 59:01:4415053:421)

Местоположение: Пермский край, г.Пермь, ул.Барамзиной (59:01:4415026:332)

Площадь земель или части земельного участка, кв.м. : 388



Условные обозначения:

- граница публичного сервитута
- граница земельного участка, сведения которого внесены в ЕГРН
- проектное местоположение инженерного сооружения
- 59:01:4415026 обозначение кадастрового квартала

59:01:4415026:33: обозначение кадастрового номера земельного участка

Масштаб 1:600

№№ точек	X	Y
1	516487.79	2228769.74
2	516491.56	2228771.64
3	516490.54	2228773.87
4	516496.57	2228777.01
5	516480.92	2228810.34
6	516532.43	2228835.55
7	516531.79	2228836.90
8	516474.43	2228809.86
9	516488.66	2228779.58
10	516484.27	2228777.30
1	516487.79	2228769.74

Система координат МСК-59, зона 2
 Метод определения координат: Метод спутниковых геодезических измерений (определений)
 средняя квадратическая погрешность положения характерных точек (Mt)- 0.10 м

Схема расположения земельного участка
 Публичный сервитут с целью: складирование строительных и иных материалов, возведение некапитальных строений, сооружений (включая ограждения, бытовки, навесы) и (или) размещение строительной техники, которые необходимы для обеспечения строительства, реконструкции, ремонта инженерных сооружений, объектов транспортной инфраструктуры федерального, регионального или местного значения для объекта: "реконструкция платформы станции Пермь-1"



Условные обозначения

- Границы земельных участков, сведения о которых содержатся в ЕГРН
- Границы кадастровых кварталов
- Границы объектов капитального строительства, сведения о которых содержатся в ЕГРН
- Границы земельного участка в отношении которого устанавливается публичный сервитут





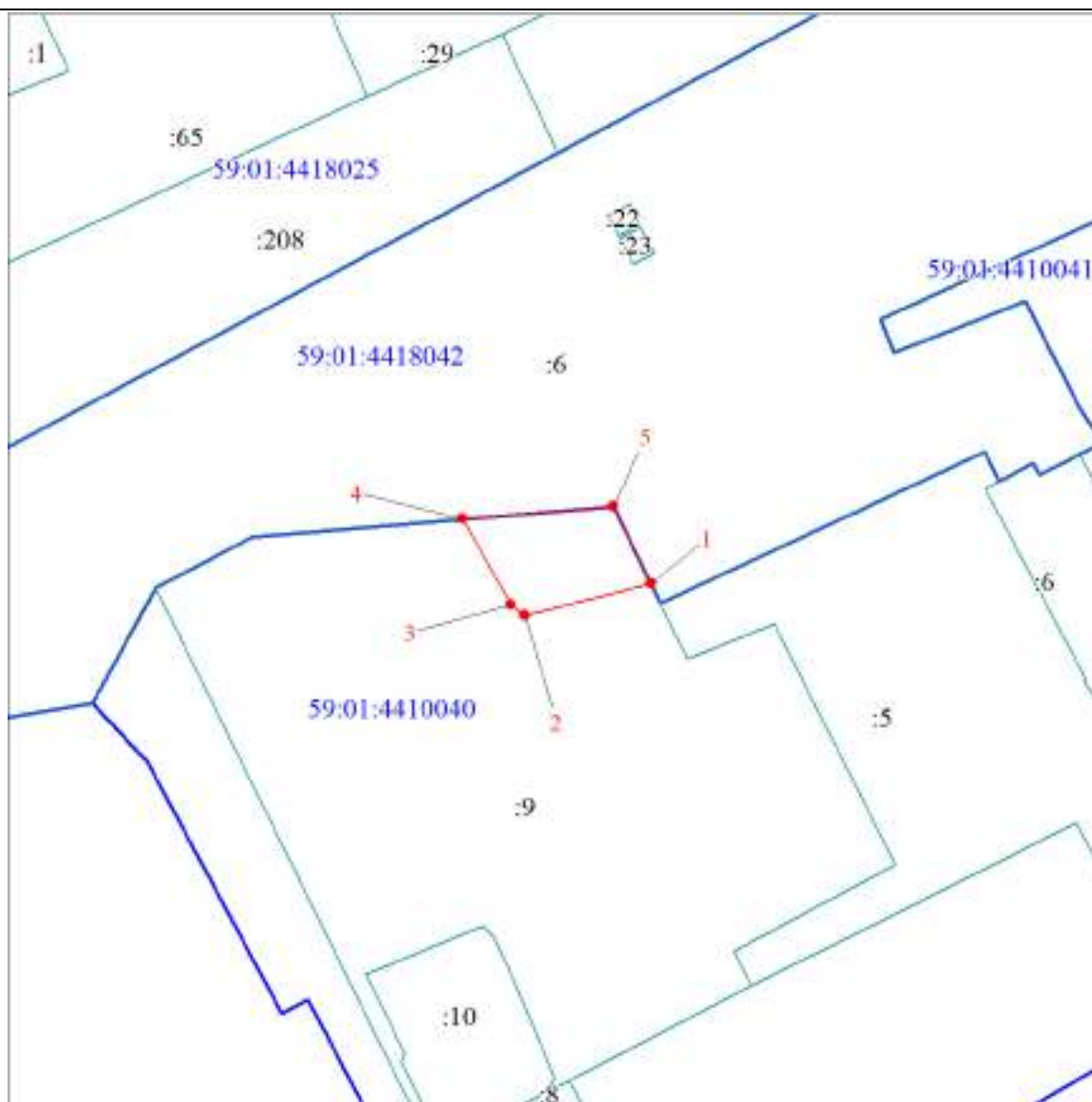

Сведения о местоположении границ объекта			
Система координат МСК-59, зона 2			
Сведения о характерных точках границ объекта	Обозначение характерных точек границ	Координаты, м	
		X	Y
1	1	2	3
1	1	518793.26	2232373.99
2	2	518788.31	2232354.47
3	3	518790.00	2232323.31
4	4	518803.24	2232344.78
5	5	518805.19	2232368.26
1	1	518793.26	2232373.99

План границ объекта

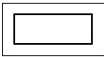

Масштаб 1:1000

Используемые условные знаки и обозначения:

-  Характерная точка границы объекта
-  Надписи номеров характерных точек границы объекта
-  Граница объекта
-  Часть границы, сведения ЕГРН о которой позволяют однозначно определить ее положение на местности
-  Надписи кадастрового номера земельного участка
-  Граница кадастрового квартала
-  Обозначение кадастрового квартала

Подпись _____

Дата 07 мая 2024 г.

Место для оттиска печати (при наличии) лица, составившего описание местоположения границ объекта

Извещения о проведении собрания о согласовании местоположения границ земельных участков

Кадастровым инженером Володиной Верой Владимировной (г.Пермь, ул.Севанская, 2-22, vvvera@mail.ru, тел.89082415639, квалификационный аттестат 59-13-798) проводятся кадастровые работы по уточнению местоположения границ и площади земельного участка с кадастровым номером 59:01:1011375:540, расположенного по адресу: Пермский край, г.Пермь, Свердловский район, п.Новые Ляды, садоводческое товарищество «Раздолье». Заказчик кадастровых работ – Матвеев Алексей Сергеевич (г.Пермь, п.Новые Ляды, ул. Мира, д. 22, кв. 107, тел. +79519524761). Смежные земельные участки расположены в кадастровом квартале 59:01:1011375 (Пермский край, г. Пермь, р-н Свердловский, п. Новые Ляды, с/т Раздолье).

Собрание по поводу согласования местоположения границ состоится 21.06.2024 в 12:00 по адресу: г.Пермь, ул.Пушкина, 104, оф.7. С проектом межевого плана земельного участка можно ознакомиться по адресу: г.Пермь, ул.Пушкина, 104, оф.7. Требования о проведении согласования местоположения границ земельных участков на местности и обоснованные возражения о местоположении границ земельных участков после ознакомления с проектом межевого плана принимаются по адресу: г.Пермь, ул.Пушкина, 104, оф.7 в срок с 27.05.2024 по 14.06.2024. При проведении согласования местоположения границ при себе необходимо иметь документ, удостоверяющий личность, а также документы о правах на земельный участок (часть 12 статьи 39, часть 2 статьи 40 Федерального закона от 24 июля 2007 г. N 221-ФЗ «О кадастровой деятельности»).

Кадастровым инженером Володиной Верой Владимировной (г.Пермь, ул.Севанская, 2-22, vvvera@mail.ru, тел.89082415639, квалификационный аттестат 59-13-798) проводятся кадастровые работы по уточнению местоположения границ и площади земельного участка с кадастровым номером 59:01:4410732:25, расположенного по адресу: Пермский край, г. Пермь, р-н Свердловский, ул. Седова, 11. Заказчик кадастровых работ – Индивидуальный предприниматель Третьяков Александр Николаевич (ИНН 590504533009, г.Пермь, ул. Мира, д. 74, кв. 12, тел. +79504711333). Смежные земельные участки: 59:01:4410732:22 (Пермский край, г. Пермь, р-н Свердловский, ул.Седова, 9), 59:01:4410732:24 (Пермский край, г. Пермь, р-н Свердловский, ул. Куйбышева, 74).

Собрание по поводу согласования местоположения границ состоится 21.06.2024 в 11:00 по адресу: г.Пермь, ул.Пушкина, 104, оф.7. С проектом межевого плана земельного участка можно ознакомиться по адресу: г.Пермь, ул.Пушкина, 104, оф.7. Требования о проведении согласования местоположения границ земельных участков на местности и обоснованные возражения о местоположении границ земельных участков после ознакомления с проектом межевого плана принимаются по адресу: г.Пермь, ул.Пушкина, 104, оф.7 в срок с 27.05.2024 по 14.06.2024. При проведении согласования местоположения границ при себе необходимо иметь документ, удостоверяющий личность, а также документы о правах на земельный участок (часть 12 статьи 39, часть 2 статьи 40 Федерального закона от 24 июля 2007 г. N 221-ФЗ «О кадастровой деятельности»).

Ответственность за достоверность вышеуказанных сведений, а также за необходимость опубликования извещения, соблюдение сроков, установленных Федеральным Законом от 24.07.2007 № 221-ФЗ «О государственном кадастре недвижимости» (в ред. от 30.12.2008 № 311-ФЗ) несет кадастровый инженер, указанный в извещении.

Отчет
о результатах деятельности государственного (муниципального)
учреждения и об использовании закрепленного за ним
государственного (муниципального) имущества

на 01 января 2024 г.

		Дата	КОДЫ
		по Сводному реестру	01.01.2024
		ИНН	57309100
Учреждение	муниципальное автономное дошкольное образовательное учреждение «Центр развития ребенка – детский сад № 69» г.Перми	КПП	5904082359
Тип учреждения	03		590401001
	(казенное - "01", бюджетное - "02", автономное - "03")		
Орган, осуществляющий функции и полномочия учредителя	Департамент образования Администрации города Перми	БК	930
Публично-правовое образование	Бюджет города Перми	по ОКТМО	57701000
Периодичность: годовая			

Раздел 1. Результаты деятельности:

- 1.1. отчет о выполнении муниципального задания на оказание муниципальных услуг (выполнение работ);
- 1.2. сведения о поступлениях и выплатах Учреждения, формируемые бюджетными и автономными учреждениями;
- 1.3. сведения об оказываемых услугах, выполняемых работах сверх установленного муниципального задания, а также выпускаемой продукции;
- 1.4. сведения о доходах Учреждения в виде прибыли, приходящейся на доли в уставных (складочных) капиталах хозяйственных товариществ и обществ, или дивидендов по акциям, принадлежащим Учреждению;
- 1.5. сведения о кредиторской задолженности и обязательствах Учреждения;
- 1.6. сведения о просроченной кредиторской задолженности;
- 1.7. сведения о задолженности по ущербу, недостаткам, хищениям денежных средств и материальных ценностей;
- 1.8. сведения о численности сотрудников и оплате труда;
- 1.9. сведения о счетах Учреждения, открытых в кредитных организациях.

Раздел 2. Использование имущества, закрепленного за учреждением:

- 2.1 сведения о недвижимом имуществе, за исключением земельных участков (далее – сведения о недвижимом имуществе), закрепленном на праве оперативного управления;
- 2.2 сведения о земельных участках, предоставленных на праве постоянного (бессрочного) пользования;
- 2.3 сведения о недвижимом имуществе, используемом по договору аренды;
- 2.4 сведения о недвижимом имуществе, используемом по договору безвозмездного пользования (договору ссуды);
- 2.5 сведения об особо ценном движимом имуществе (за исключением транспортных средств);
- 2.6 сведения о транспортных средствах;
- 2.7 сведения об особо ценном движимом имуществе (за исключением транспортных средств)

Руководитель (уполномоченное лицо) Учреждения	Заведующий	Бельтюкова Людмила Геннадьевна
	(должность)	(расшифровка подписи)
Исполнитель	Начальник территориального отдела	Грачев Дмитрий Анатольевич 214-54-18
	(должность)	(телефон)

«31 » января 2024 г.

ОТЧЕТ
о выполнении муниципального задания на оказание муниципальных услуг (выполнение работ) № 5 _____
на 2023 год и плановый период 2024 и 2025 годов
на " 01 " января 2024 г.

Коды	05106501
Дата	1/15/2024
Формы по ОКУЛ	57309100
Код по сводному реестру по ОКВЭД	85.11
Код по ОКВЭД	88.9
Код по ОКВЭД	

Муниципальное автономное дошкольное образовательное учреждение "Центр развития ребенка - детский сад № 69" г.Перми

Наименование муниципального учреждения
Дошкольное образование
Указываются виды деятельности муниципального учреждения, по которым ему утверждено муниципальное задание)
Указываются виды деятельности муниципального учреждения, по которым ему утверждено муниципальное задание)
Муниципальное автономное дошкольное образовательное учреждение "Центр развития ребенка - детский сад № 69" г.Перми
Периодичность

Часть 1. Сведения об оказываемых муниципальных услугах
Раздел 1

1. Наименование муниципальной услуги
Реализация основных общеобразовательных программ дошкольного образования
2. Категория потребителей муниципальной услуги
Физические лица в возрасте до 8 лет
3. Сведения о фактическом достижении показателей, характеризующих объем и качество муниципальной услуги
3.1. Сведения о фактическом достижении показателей, характеризующих качество муниципальной услуги
Уникальный номер реестровой записи

Уникальный номер реестровой записи	наименование образовательных программ	категория потребителей	возраст обучающихся	формы образования и реализации образовательных программ	справочник периодов пребывания обучающихся	наименование показателей	единица измерения		значение		выполняемое (возможное) отклонение	отклонение превышающее допустимое (возможное) отклонение	причина отклонения
							наименование	код по ОКЕИ	утверждено в муниципальном задании на год	утверждено в муниципальном задании на отчетную дату			
8010110.99.0.ВБ24.ДЦ2000		обучающиеся за исключением детей-инвалидов	до 3 лет	очная	группа полного дня	Получение услуги дошкольного образования детьми, находящимися в социально опасном положении	%	9	10	100	13	14	15
8010110.99.0.ВБ24.ДЦ2000		обучающиеся за исключением детей-инвалидов	до 3 лет	очная	группа полного дня	Оценки деятельности ДОУ родителями (законными представителями)	%	744	744	100	5	0	
8010110.99.0.ВБ24.ДЦ2000		обучающиеся за исключением детей-инвалидов	до 3 лет	очная	группа полного дня	Получение услуги дошкольного образования детьми, находящимися в социально опасном положении	%	744	100	100	5	0	
8010110.99.0.ВБ24.ДЦ2000		обучающиеся за исключением детей-инвалидов	до 3 лет	очная	группа полного дня	Оценки деятельности ДОУ родителями (законными представителями)	%	744	85.5	85.5	4	#VALUE!	
8010110.99.0.ВБ24.ДЦ2000		обучающиеся за исключением детей-инвалидов	до 3 лет	очная	группа полного дня	Получение услуги дошкольного образования детьми, находящимися в социально опасном положении	%	744	100	100	5	0	
8010110.99.0.ВБ24.ДЦ2000		обучающиеся за исключением детей-инвалидов	до 3 лет	очная	группа полного дня	Оценки деятельности ДОУ родителями (законными представителями)	%	744	85.5	85.5	4	#VALUE!	
8010110.99.0.ВБ24.ДЦ2000		обучающиеся за исключением детей-инвалидов	до 3 лет	очная	группа полного дня	Получение услуги дошкольного образования детьми, находящимися в социально опасном положении	%	744	100	100	5	0	
8010110.99.0.ВБ24.ДЦ2000		обучающиеся за исключением детей-инвалидов	до 3 лет	очная	группа полного дня	Оценки деятельности ДОУ родителями (законными представителями)	%	744	85.5	85.5	4	#VALUE!	
8010110.99.0.ВБ24.ДЦ2000		обучающиеся за исключением детей-инвалидов	до 3 лет	очная	группа полного дня	Получение услуги дошкольного образования детьми, находящимися в социально опасном положении	%	744	100	100	5	0	
8010110.99.0.ВБ24.ДЦ2000		обучающиеся за исключением детей-инвалидов	до 3 лет	очная	группа полного дня	Оценки деятельности ДОУ родителями (законными представителями)	%	744	85.5	85.5	4	#VALUE!	

Показатель качества муниципальной услуги

Код по общероссийскому базовому перечню или региональному перечню	ББ24
---	------

Раздел 2

1. Наименование муниципальной услуги

Присмотр и уход

2. Категории потребителей муниципальной услуги

3. Сведения о фактическом достижении показателей, характеризующих объем и качество муниципальной услуги

3.1. Сведения о фактическом достижении показателей, характеризующих качество муниципальной услуги

Физические лица

Уникальный номер резервной записи	Показатель, характеризующий содержание муниципальной услуги				Показатель, характеризующий условия (формы) оказания муниципальной услуги				Показатель качества муниципальной услуги				причина отклонения
	виды образовательных программ	категория потребителей	возраст обучающихся	формы образования и реализации образовательных программ	справочник периодов пребывания	наименование	код по ОКЕИ	утверждено в муниципальном задании на год	утверждено в муниципальном задании на отчетный период	исполнено на отчетную дату	допустимое отклонение	отклонение, превышающее допустимое (возможное) отклонение	
1	2	3	4	5	6	7	9	10	12	13	14	15	
8891110.99.0.БА91.ААА.68000	физические лица за исключением льготных категорий родителей	до 3 лет		группа полугового дня		Получение услуги дошкольного образования детьми, находящимися в социально опасном положении	744	100	100	5	0		
8532110.99.0.ВВ23.АТ.20000	физические лица льготных категорий, определенных Учредителем	до 3 лет		группа полугового дня		Оценка деятельности ДООУ родителями (законными представителями)	744	85.5	98,1	4	#VALUE!		
8532110.99.0.ВВ19.АТ.20000	физические лица льготных категорий, определенных Учредителем	до 3 лет		группа полугового дня		Получение услуги дошкольного образования детьми, находящимися в социально опасном положении	744	100	100	5	0		
8891110.99.0.БА91.ААА.56000	физические лица за исключением льготных категорий	от 3 лет до 8 лет		группа полугового дня		Оценка деятельности ДООУ родителями (законными представителями)	744	85.5	98,1	4	#VALUE!		
8532110.99.0.ВВ23.АТ.08000	физические лица льготных категорий, определенных Учредителем	от 3 лет до 8 лет		группа полугового дня		Получение услуги дошкольного образования детьми, находящимися в социально опасном положении	744	100	100	5	0		
8532110.99.0.ВВ19.АТ.08000	физические лица льготных категорий, определенных Учредителем	от 3 лет до 8 лет		группа полугового дня		Оценка деятельности ДООУ родителями (законными представителями)	744	85.5	97,7	4	#VALUE!		
8532110.99.0.ВВ19.АА.14000	дети-инвалиды	от 3 лет до 8 лет		группа полугового дня		Получение услуги дошкольного образования детьми, находящимися в социально опасном положении	744	100	100	5	0		
8532110.99.0.ВВ19.АА.98000	дети-сироты и дети, оставшиеся без попечения родителей	от 3 лет до 8 лет		группа полугового дня		Оценка деятельности ДООУ родителями (законными представителями)	744	85.5	97,7	4	#VALUE!		
8891110.99.0.БА91.ААА.66000	физические лица за исключением льготных категорий	до 3 лет		группа кратковременного пребывания детей		Получение услуги дошкольного образования детьми, находящимися в социально опасном положении	744	100	100	5	0		

Код по общероссийскому базовому перечню или региональному перечню	Б.А91 В.В23 В.В19
---	-------------------------

Уникальный номер реестровой записи	Показатель объема муниципальной услуги				Показатель, характеризующий условия (формы) оказания муниципальной услуги	сравнительный период пребывания	единица измерения	выполнено в муниципальном задании на год отчетную дату		исполнено на отчетную дату	допустимое (возможное) отклонение	превышающее допустимое (возможное) отклонение	причина отклонения	Размеры платы (цена, тариф)		
	категория потребителей	возраст обучающихся	кол по ОКЕИ	наименование				показатели	наименование						количество детей	количество детей
1	2	3	4	6	5	8	9	10	11	12	13	14	15	16		
8891110.99.0.БВ91.АА.68000	физические лица за исключением льготных категорий граждан	до 3 лет	до 3 лет	группа полного дня	группа полного дня	чел	792	102	110	100	5	0				
8532110.99.0.БВ23.АТ.20000	физические лица льготных категорий граждан	до 3 лет	до 3 лет	группа полного дня	группа полного дня	чел	792	24	24	26	1	0				
8532110.99.0.БВ19.АТ.20000	физические лица льготных категорий граждан	до 3 лет	до 3 лет	группа полного дня	группа полного дня	чел	792	1	1	1	0	0				
8891110.99.0.БВ91.АА.56000	физические лица за исключением льготных категорий граждан	от 3 лет до 8 лет	от 3 лет до 8 лет	группа полного дня	группа полного дня	чел	792	190	190	178	10	2				
8532110.99.0.БВ23.АТ.80000	физические лица льготных категорий граждан	от 3 лет до 8 лет	от 3 лет до 8 лет	группа полного дня	группа полного дня	чел	792	55	55	65	3	0				
8532110.99.0.БВ19.АТ.08000	физические лица льготных категорий граждан	от 3 лет до 8 лет	от 3 лет до 8 лет	группа полного дня	группа полного дня	чел	792	60	60	61	3	0				
8532110.99.0.БВ19.АА.14000	дети-инвалиды	от 3 лет до 8 лет	от 3 лет до 8 лет	группа полного дня	группа полного дня	чел	792	1	1	1	0	0				
8532110.99.0.БВ19.АА.80000	дети-сироты и дети, оставшиеся без попечения родителей	от 3 лет до 8 лет	от 3 лет до 8 лет	группа полного дня	группа полного дня	чел	792	1	1	2	0	0				
8891110.99.0.БВ91.АА.66000	физические лица за исключением льготных категорий граждан	до 3 лет	до 3 лет	группа кратковременного пребывания детей	группа кратковременного пребывания детей	чел	792	20	20	20	1	0				

Часть II. Сведения о выполняемых работах

Код по общероссийскому базовому перечню или региональному перечню

Раздел

1. Наименование работы

2. Категория потребителей работы

3. Сведения о фактическом достижении показателей, характеризующих объем и качество работы

3.1. Сведения о фактическом достижении показателей, характеризующих качество работы

Уникальный номер реестровой записи

Уникальный номер реестровой записи	Показатель качества работы				Показатель, характеризующий условия (формы) выполнения работы	наименование показателя	единица измерения	исполнено в муниципальном задании на год отчетную дату		исполнено на отчетную дату	допустимое (возможное) отклонение	превышающее допустимое (возможное) отклонение	причина отклонения	Размеры платы (цена, тариф)		
	наименование показателя	наименование показателя	кол по ОКЕИ	наименование				показатели	наименование						количество детей	количество детей
1	2	3	4	6	5	8	9	10	11	12	13	14	15	16		
8891110.99.0.БВ91.АА.66000	физические лица за исключением льготных категорий граждан	до 3 лет	до 3 лет	группа кратковременного пребывания детей	группа кратковременного пребывания детей	чел	792	20	20	20	1	0				

3.2. Сведения о фактическом достижении показателей, характеризующих объем работы

Уникальный номер реестровой записи

Уникальный номер реестровой записи	Показатель объема работы				Показатель, характеризующий условия (формы) выполнения работы	наименование показателя	единица измерения	исполнено в муниципальном задании на год отчетную дату		исполнено на отчетную дату	допустимое (возможное) отклонение	превышающее допустимое (возможное) отклонение	причина отклонения	Размеры платы (цена, тариф)		
	наименование показателя	наименование показателя	кол по ОКЕИ	наименование				показатели	наименование						количество детей	количество детей
1	2	3	4	6	5	8	9	10	11	12	13	14	15	16		
8891110.99.0.БВ91.АА.66000	физические лица за исключением льготных категорий граждан	до 3 лет	до 3 лет	группа кратковременного пребывания детей	группа кратковременного пребывания детей	чел	792	20	20	20	1	0				

Часть III. Отчет о финансовом обеспечении муниципального задания на "01" января 2024 г

Наименование муниципальной услуги (работы)	Утвержденный объем финансирования	Остаток неиспользованных средств на начало отчетного периода				Поступило средств				Проведено расходов (кассовые расходы)				Остаток неиспользованных средств на конец отчетного периода			
		всего		в том числе за счет средств бюджета города Перми Пермского края		всего		в том числе за счет средств бюджета города Перми Пермского края		всего		в том числе за счет средств бюджета города Перми Пермского края		всего		в том числе за счет средств бюджета города Перми Пермского края	
		3	4	5	6	7	8	9	10	11	12	13	14	15	16		
Реализация основных общеобразовательных программ дошкольного образования, обучающихся за исключением обучающихся с ограниченными возможностями здоровья (ОВЗ) и детей-инвалидов, до 3 лет, группа дошкольного дня	893,4	0,0	893,4	893,4	893,4	0,0	893,4	893,4	893,4	0,0	0,0	0,0	0,0				
Реализация основных общеобразовательных программ дошкольного образования, обучающихся за исключением детей-инвалидов, до 3 лет, очная, группа полного дня	12,501,9	0,0	12,501,9	12,501,9	12,501,9	0,0	12,501,9	12,501,9	12,501,9	0,0	0,0	0,0	0,0				
Реализация основных общеобразовательных программ дошкольного образования, обучающихся за исключением обучающихся с ограниченными возможностями здоровья (ОВЗ) и детей-инвалидов, от 3 лет до 8 лет, очная, группа дошкольного дня	1,513,3	0,0	1,513,3	1,513,3	1,513,3	0,0	1,513,3	1,513,3	1,513,3	0,0	0,0	0,0	0,0				
Реализация основных общеобразовательных программ дошкольного образования, обучающихся за исключением детей-инвалидов, до 3 лет до 8 лет, очная, группа полного дня	17,647,0	276,5	17,647,0	17,647,0	17,647,0	276,5	17,647,0	17,647,0	17,647,0	276,5	17,647,0	17,647,0	56,2				
Реализация основных общеобразовательных программ дошкольного образования, адаптированных образовательных программ, обучающихся с ограниченными возможностями здоровья (ОВЗ), от 3 лет до 8 лет, очная, группа дошкольного дня	306,8	0,0	306,8	306,8	306,8	0,0	306,8	306,8	306,8	0,0	0,0	0,0	0,0				
Реализация основных общеобразовательных программ дошкольного образования, адаптированных образовательных программ, обучающихся с ограниченными возможностями здоровья (ОВЗ), от 3 лет до 8 лет, очная, группа дошкольного дня	7,847,3	0,0	7,847,3	7,847,3	7,847,3	0,0	7,847,3	7,847,3	7,847,3	0,0	0,0	0,0	0,0				
Реализация основных общеобразовательных программ дошкольного образования, обучающихся за исключением обучающихся с ограниченными возможностями здоровья (ОВЗ) и детей-инвалидов, от 3 лет до 8 лет, очная, группа дошкольного дня	15,6	0,0	15,6	15,6	15,6	0,0	15,6	15,6	15,6	0,0	0,0	0,0	0,0				
Реализация основных общеобразовательных программ дошкольного образования, обучающихся за исключением детей-инвалидов, до 3 лет, очная, группа кратковременного пребывания детей	574,1	0,0	574,1	574,1	574,1	0,0	574,1	574,1	574,1	0,0	0,0	0,0	0,0				
Присмотр и уход, физические лица за исключением льготных категорий, до 3 лет, группа полного дня	544,7	0,0	544,7	544,7	544,7	0,0	544,7	544,7	544,7	0,0	0,0	0,0	0,0				
Присмотр и уход, физические лица - льготных категорий, определенных учреждением, до 3 лет, группа полного дня (льготники 50%)	578,9	0,0	578,9	578,9	578,9	0,0	578,9	578,9	578,9	0,0	0,0	0,0	0,0				
Присмотр и уход, физические лица - льготных категорий, определенных учреждением, до 3 лет, группа полного дня (льготники 100%)	31,1	0,0	31,1	31,1	31,1	0,0	31,1	31,1	31,1	0,0	0,0	0,0	0,0				
Присмотр и уход, физические лица за исключением льготных категорий, от 3 лет до 8 лет, группа полного дня	1,139,9	0,0	1,139,9	1,139,9	1,139,9	0,0	1,139,9	1,139,9	1,139,9	0,0	0,0	0,0	0,0				
Присмотр и уход, физические лица - льготных категорий, определенных учреждением, от 3 лет до 8 лет, группа полного дня (льготники 50%)	1,323,7	0,0	1,323,7	1,323,7	1,323,7	0,0	1,323,7	1,323,7	1,323,7	0,0	0,0	0,0	0,0				
Присмотр и уход, физические лица - льготных категорий, определенных учреждением, от 3 лет до 8 лет, группа полного дня (льготники 100%)	58,6	0,0	58,6	58,6	58,6	0,0	58,6	58,6	58,6	0,0	0,0	0,0	0,0				
Присмотр и уход, физические лица - льготных категорий, определенных учреждением, от 3 лет до 8 лет, группа полного дня (льготники 100%)	1,997,7	0,0	1,997,7	1,997,7	1,997,7	0,0	1,997,7	1,997,7	1,997,7	0,0	0,0	0,0	0,0				
Присмотр и уход, дети-инвалиды, от 3 лет до 8 лет, группа полного дня	24,7	0,0	24,7	24,7	24,7	0,0	24,7	24,7	24,7	0,0	0,0	0,0	0,0				
Присмотр и уход, дети-инвалиды, от 3 лет до 8 лет, группа полного дня	83,2	0,0	83,2	83,2	83,2	0,0	83,2	83,2	83,2	0,0	0,0	0,0	0,0				
Присмотр и уход, физические лица за исключением льготных категорий, до 3 лет, группа кратковременного пребывания детей	12,8	0,0	12,8	12,8	12,8	0,0	12,8	12,8	12,8	0,0	0,0	0,0	0,0				
Нормативные затраты на содержание муниципального имущества, затраты на оплату налогов	1,148,8	0,0	1,148,8	1,148,8	1,148,8	0,0	1,148,8	1,148,8	1,148,8	0,0	0,0	0,0	0,0				
Всего	48,243,5	276,5	48,243,5	48,243,5	48,243,5	276,5	48,243,5	47,573,2	38,790,6	946,8	890,6	890,6	56,2				

Руководитель (Уполномоченное лицо) учреждения _____ (подпись)

Исполнитель (лицо, ответственное за оставление отчета) _____ (подпись)

Сведения о поступлениях и выплатах учреждения

			КОДЫ
	на 01 января 2024 г.	Дата	01.01.2024
		ИНН	5904082359
Учреждение	Муниципальное автономное дошкольное образовательное учреждение «Центр развития ребенка – детский сад № 69» г.Перми	КПП	590401001
Орган, осуществляющий функции и полномочия учредителя	Департамент образования Администрации города Перми	Глава по БК	930
Публично-правовое образование	Бюджет города Перми	по ОКТМО	57701000
Периодичность: годовая			
Единица измерения: руб.		по ОКЕИ	383

Раздел 1. Сведения о поступлениях учреждения

Наименование показателя	Код строки	Сумма поступлений		Изменение, %	Доля в общей сумме поступлений, %
		за 2023 год (за отчетный финансовый год)	за 2022 год (за год, предшествующий отчетному)		
1	2	3	4	5	6
Субсидии на финансовое обеспечение выполнения государственного (муниципального) задания	0100	48 243 508,69	41 635 508,54	15,9	84,2
Субсидии на финансовое обеспечение выполнения государственного задания из бюджета Федерального фонда обязательного медицинского страхования	0200	-	-	-	-
Субсидии на иные цели	0300	1 942 212,09	4 694 736,64	- 58,6	3,4
Субсидии на осуществление капитальных вложений	0400	-	-	-	-
Гранты в форме субсидий, всего	0500	-	-	-	-
в том числе:					
гранты в форме субсидий из федерального бюджета	0501	-	-	-	-
гранты в форме субсидий из бюджетов субъектов Российской Федерации и местных бюджетов	0502	-	-	-	-
Гранты, предоставляемые юридическими и физическими лицами (за исключением грантов в форме субсидий, предоставляемых из бюджетов бюджетной системы Российской Федерации)	0600	-	-	-	-
из них:					
гранты, предоставляемые юридическими лицами (операторами), источником финансового обеспечения которых являются субсидии и имущественные взносы, полученные из бюджетов бюджетной системы Российской Федерации	0610	-	-	-	-
Пожертвования и иные безвозмездные перечисления от физических и юридических лиц, в том числе иностранных организаций	0700	-	-	-	-
Доходы от приносящей доход деятельности, компенсаций затрат (за исключением доходов от собственности), всего	0800	7 071 526,63	6 471 551,43	9,3	12,4

в том числе: доходы в виде платы за оказание услуг (выполнение работ) в рамках установленного государственного задания	0801	-	-	-	-
доходы от оказания услуг, выполнения работ, реализации готовой продукции сверх установленного государственного задания по видам деятельности, отнесенным в соответствии с учредительными документами к основным	0802	7 071 526,63	6 471 551,43	9,3	12,4
доходы от платы за пользование служебными жилыми помещениями и общежитиями, включающей плату за пользование и плату за содержание жилого помещения	0803	-	-	-	-
доходы от оказания услуг в рамках обязательного медицинского страхования	0804	-	-	-	-
доходы от оказания медицинских услуг, предоставляемых женщинам в период беременности, женщинам и новорожденным в период родов и в послеродовой период	0805	-	-	-	-
возмещение расходов, понесенных в связи с эксплуатацией имущества, находящегося в оперативном управлении учреждения	0806	-	-	-	-
прочие доходы от оказания услуг, выполнения работ, компенсации затрат учреждения, включая возмещение расходов по решению судов (возмещение судебных издержек)	0807	-	-	-	-
Доходы от собственности, всего	0900	-	-	-	-
доходы в виде арендной либо иной платы за передачу в возмездное пользование государственного (муниципального) имущества	0901	-	-	-	-
доходы от распоряжения правами на результаты интеллектуальной деятельности и средствами индивидуализации	0902	-	-	-	-
проценты по депозитам учреждения в кредитных организациях	0903	-	-	-	-
проценты по остаткам средств на счетах учреждения в кредитных организациях	0904	-	-	-	-
проценты, полученные от предоставления займов	0905	-	-	-	-
проценты по иным финансовым инструментам	0906	-	-	-	-
доходы в виде прибыли, приходящейся на доли в уставных (складочных) капиталах хозяйственных товариществ и обществ, или дивидендов по акциям, принадлежащим учреждению	0907	-	-	-	-
прочие доходы от использования имущества, находящегося в оперативном управлении учреждения	0908	-	-	-	-
Поступления доходов от штрафов, пеней, неустоек, возмещения ущерба	1000	-	-	-	-
Поступления доходов от выбытия нефинансовых активов	1100	-	231 192,00	- 100	-
Поступления доходов от выбытия финансовых активов	1200	-	-	-	-
Итого	9000	57 257 247,41	52 032 988,61	x	100%

Уплата налогов, сборов, прочих платежей в бюджет (за исключением взносов по обязательному социальному страхованию), всего	0700	441830,00	0,79	357880,00	81,00	-	-	-	-	-	-	-	-	83950,00	19,00	83950,00	19,00	-	-
из них:																			
налог на прибыль	0701	-	-	-	-	-	-	-	-	-	-	-	-	-	-	-	-	-	-
налог на добавленную стоимость	0702	-	-	-	-	-	-	-	-	-	-	-	-	-	-	-	-	-	-
налог на имущество организаций	0703	-	-	-	-	-	-	-	-	-	-	-	-	-	-	-	-	-	-
земельный налог	0704	441830,00	0,79	357880,00	81,00	-	-	-	-	-	-	-	-	83950,00	19,00	83950,00	19,00	-	-
транспортный налог	0705	-	-	-	-	-	-	-	-	-	-	-	-	-	-	-	-	-	-
водный налог	0706	-	-	-	-	-	-	-	-	-	-	-	-	-	-	-	-	-	-
государственные пошлины	0707	-	-	-	-	-	-	-	-	-	-	-	-	-	-	-	-	-	-
Приобретение финансовых активов, всего:	0800	-	-	-	-	-	-	-	-	-	-	-	-	-	-	-	-	-	-
из них:																			
приобретение ценных бумаг, кроме акций и иных форм участия в капитале	0801	-	-	-	-	-	-	-	-	-	-	-	-	-	-	-	-	-	-
приобретение акций и иные формы участия в капитале	0802	-	-	-	-	-	-	-	-	-	-	-	-	-	-	-	-	-	-
Иные выплаты, всего	0900	-	-	-	-	-	-	-	-	-	-	-	-	-	-	-	-	-	-
из них:																			
перечисление денежных обеспечений	0901	-	-	-	-	-	-	-	-	-	-	-	-	-	-	-	-	-	-
перечисление денежных средств на депозитные счета	0902	-	-	-	-	-	-	-	-	-	-	-	-	-	-	-	-	-	-
Итого	9000	56126739,17	100%	47581188,67	84,77%	1775636,81	3,17%	-	-	-	-	-	-	6769913,69	12,06%	6769913,69	12,06%	-	-

Бельтюкова Людмила Геннадьевна

Заведующий

Руководитель
(уполномоченное лицо) Учреждения

(расшифровка подписи)

(должность)

Грчев Д.А. 214-54-18

Начальник территориального отдела

(телефон)

(должность)

"31 " января 2024 г.

Сведения
об оказываемых услугах, выполняемых работах сверх
установленного государственного (муниципального) задания,
а также выпускаемой продукции
на 01 января 2024 г.

Учреждение Орган, осуществляющий функции и полномочия учредителя Публично-правовое образование Периодичность: годовая	муниципальное автономное дошкольное образовательное учреждение «Центр развития ребенка – детский сад № 69» г.Перми		Дата	КОДЫ 01.01.2024
			по Сводному реестру	57309100
			ИНН	5904082359
			КПП	590401001
			глава по БК	930
	Департамент образования Администрации города Перми		по ОКТМО	57701000
Бюджет города Перми				

Раздел 1. Сведения об услугах, оказываемых сверх
установленного государственного (муниципального) задания

Наименование оказываемых услуг	Код по ОКВЭД	Код строки	Объем оказанных услуг			Доход от оказания услуг, руб	Цена (тариф)	Справочно: реквизиты акта, которым установлена цена (тариф)		
			единица измерения		всего			кем издан (ФОИВ, учреждение)	дата	номер
			наименование	код по ОКЕИ						
1	2	3	4	5	6	7	8	9	10	11
-	-	1000	-	-	-	-	-	-	-	-
-	-	-	-	-	-	-	-	-	-	-
-	Итого	9000	x	x	-	-	-	x	x	x

Раздел 2. Сведения о работах, выполняемых сверх
установленного государственного (муниципального) задания

Наименование выполняемых работ	Код по ОКВЭД	Код строки	Объем выполненных работ			Доход от выполнения работ, руб	Цена (тариф)	Справочно: реквизиты акта, которым установлена цена (тариф)		
			единица измерения		всего			кем издан (ФОИВ, учреждение)	дата	номер
			наименование	код по ОКЕИ						
1	2	3	4	5	6	7	8	9	10	11
-	-	1000	-	-	-	-	-	-	-	-
-	-	-	-	-	-	-	-	-	-	-
-	Итого	9000	x	x	-	-	-	x	x	x

Раздел 3. Сведения о производимой продукции

Наименование производимой продукции	Код по ОКВЭД	Код строки	Объем произведенной продукции		Доход от реализации продукции, руб	Цена (тариф)	Справочно: реквизиты акта, которым установлена цена (тариф)			
			единица измерения				всего	кем издан (ФОИВ, учреждение)	дата	номер
			наименование	код по ОКЕИ						
1	2	3	4	5	6	7	8	9	10	11
-	-	1000	-	-	-	-	-	-	-	-
-	-	-	-	-	-	-	-	-	-	-
-	Итого	9000	х	х	-	-	-	х	х	х

Руководитель
(уполномоченное лицо)
Учреждения

Заведующий

(должность)

(подпись)

Бельтюкова Людмила
Геннадьевна

(расшифровка подписи)

Исполнитель

Начальник
территориального отдела

(должность)

Грачев Д.А.

(фамилия, инициалы)

214-54-18

(телефон)

" 31" января 2024 г.

Сведения

о доходах учреждения в виде прибыли, приходящейся на доли в уставных (складочных) капиталах хозяйственных товариществ и обществ, или дивидендов по акциям, принадлежащим учреждению <1>

на 01 января 2024 г.

Учреждение

муниципальное автономное дошкольное образовательное учреждение «Центр развития ребенка – детский сад № 69» г.Перми

Орган, осуществляющий функции и полномочия учредителя

Департамент образования Администрации города Перми

Публично-правовое образование

Бюджет города Перми

Периодичность: годовая

	КОДЫ
Дата	01.01.2024
по Сводному реестру	57309100
ИНН	5904082359
КПП	590401001
глава по БК	930
по ОКТМО	57701000

Организация (предприятие)					Код строки	Сумма вложений в уставный капитал	Доля в уставном капитале, %	Вид вложений <2>	Задолженность перед учреждением по перечислению части прибыли (дивидендов) на начало года	Доходы, подлежащие получению за отчетный период		Задолженность перед учреждением по перечислению части прибыли (дивидендов) на конец отчетного периода
наименование	ИНН	код по ОКОПФ	дата создания	основной вид деятельности						начислено, руб	поступило, руб	
1	2	3	4	5	6	7	8	9	10	11	12	13
-	-	-	-	-	1000	-	-	-	-	-	-	-
-	-	-	-	-	-	-	-	-	-	-	-	-
-	-	-	-	Итого	9000	-	x	x	-	-	-	-

Руководитель
(уполномоченное лицо)
Учреждения

Заведующий

(должность)

Бельтюкова Людмила
Геннадьевна

(расшифровка подписи)

Исполнитель

Начальник
территориального отдела

(должность)

Грачев Д.А.

(фамилия, инициалы)

214-54-18

(телефон)

"31 " января 2024 г.

<1> Сведения формируются в случаях, если в соответствии с законодательством Российской Федерации установлена возможность создания хозяйственных товариществ и обществ.

<2> Указывается вид вложений «1» - денежные средства, «2» - имущество, «3» - право пользования нематериальными активами.

Сведения о кредиторской задолженности и обязательствах учреждения

на 01 января 2024 г.

		КОДЫ
	Дата	01.01.2024
	по Сводному реестру	57309100
	ИНН	5904082359
Учреждение	муниципальное автономное дошкольное образовательное учреждение «Центр развития ребенка – детский сад № 69» г.Перми	КПП 590401001
Орган, осуществляющий функции и полномочия учредителя	Департамент образования Администрации города Перми	930
Публично-правовое образование	Бюджет города Перми	по ОКТМО 57701000
Периодичность: годовая		
Единица измерения: руб.		по ОКЕИ 383

из них:	-	-	-	-	-	-	-	-	-	-	-	-	-	-	-	-	-	-	-	-	-	
в связи с невыполнением государственного задания	3410	-	-	-	-	-	-	-	-	-	-	-	-	-	-	-	-	-	-	-	-	-
в связи с недоплатой за предоставленные услуги (грантов в форме субсидий)	3420	-	-	-	-	-	-	-	-	-	-	-	-	-	-	-	-	-	-	-	-	-
в связи с невыполнением условий соглашений, в том числе по софинансированию расходов	3430	-	-	-	-	-	-	-	-	-	-	-	-	-	-	-	-	-	-	-	-	-
По оплате товаров, работ, услуг, всего	4000	-	-	60776,00	60776,00	60776,00	60776,00	60776,00	60776,00	60776,00	60776,00	60776,00	370238,75	-	-	-	-	370238,75	-	-	-	-
из них:	4100	-	-	-	-	-	-	-	-	-	-	-	-	-	-	-	-	-	-	-	-	-
По оплате прочих расходов, всего	5000	-	-	-	-	-	-	-	-	-	-	-	-	-	-	-	-	-	-	-	-	-
из них:	5100	-	-	-	-	-	-	-	-	-	-	-	-	-	-	-	-	-	-	-	-	-
Итого	9000	50870,64	x	x	x	248828,52	248828,52	248828,52	248828,52	248828,52	248828,52	248828,52	1460889,35	1090650,60	1090650,60	1460889,35	1090650,60	370238,75	-	-	-	-

Заведующий

Бельтюкова Людмила Геннадьевна

Руководитель

(уполномоченное лицо)
Учреждения

(расшифровка подписи)

Грачев Д.А.
214-54-18

(должность)

Начальник
территориального отдела

(телефон)

(должность)

Исполнитель

"31 " января 2024 г.

Сведения
о просроченной кредиторской задолженности

на 01 января 2024 г.

Учреждение

Орган, осуществляющий функции
и полномочия учредителя

Публично-правовое образование

Периодичность: годовая

муниципальное автономное дошкольное
образовательное учреждение «Центр развития
ребенка – детский сад № 69» г.Перми

Департамент образования Администрации
города Перми

Бюджет города Перми

	КОДЫ
Дата	01.01.2024
по Сводному реестру	57309100
ИНН	5904082359
КПП	590401001
глава по БК	930
по ОКТМО	57701000

Руководитель (уполномоченное лицо) Учреждения	Заведующий	Бельтюкова Людмила Геннадьевна
	(должность)	(подпись)
		(расшифровка подписи)
Исполнитель	Начальник территориального отдела	Грачев Д.А. 214-54-18
	(должность)	(фамилия, инициалы)
		(телефон)

"31 " января 2024 г.

<3> Указываются предельно допустимые значения, установленные органом, осуществляющим функции и полномочия учредителя.

<4> Заполняется в случае, если значения просроченной кредиторской задолженности установлены органом, осуществляющим функции и полномочия учредителя, в абсолютных значениях (рублях).

<5> Заполняется в случае, если значения просроченной кредиторской задолженности установлены органом, осуществляющим функции и полномочия учредителя, в процентах от общей суммы кредиторской задолженности.

<6> Указывается общая сумма увеличения или уменьшения кредиторской задолженности.

Сведения
о задолженности по ущербу, недостачам, хищениям денежных
средств и материальных ценностей

на 01 января 2024 г.

		Дата	КОДЫ
		по Сводному реестру	01.01.2024
		ИНН	57309100
		КПП	5904082359
Учреждение	муниципальное автономное дошкольное образовательное учреждение «Центр развития ребенка – детский сад № 69» г.Перми	КПП	590401001
Орган, осуществляющий функции и полномочия учредителя	Департамент образования Администрации города Перми	глава по БК	930
Публично-правовое образование	Бюджет города Перми	по ОКТМО	57701000
Периодичность: годовая			

Руководитель (уполномоченное лицо) Учреждения	Заведующий _____ (должность)	_____ (подпись)	Бельтюкова Людмила Геннадьевна _____ (расшифровка подписи)
Исполнитель	Начальник территориального отдела _____ (должность)	Грачев Д.А. _____ (фамилия, инициалы)	214-54-18 _____ (телефон)

"31 " января 2024 г.

Сведения о численности сотрудников и оплате труда

на 01 января 2024 г.

Учреждение	муниципальное автономное дошкольное образовательное учреждение «Центр развития ребенка – детский сад № 69» г.Перми	КПП	590401001
Орган, осуществляющий функции и полномочия учредителя	Департамент образования Администрации города Перми	глава по БК	930
Публично-правовое образование	Бюджет города Перми	по ОКТМО	57701000
Периодичность: годовая			

КОДЫ

Дата 01.01.2024

по Сводному
реестру 57309100

ИНН 5904082359

КПП 590401001

глава по БК 930

по ОКТМО 57701000

Раздел 1. Сведения о численности сотрудников

Группы персонала (категория персонала)	Код строки	Штатная численность на начало года			Средняя численность сотрудников за отчетный период						По договорам гражданско-правового характера <9>			Штатная численность на конец отчетного периода		
		установлено штатным расписанием	в том числе:		всего <7>	в том числе:			по внешнему совместительству (по совмещению должностей) <8>	сотрудники учреждений <10>	физические лица, не являющиеся сотрудниками <11>	установлено штатным расписанием	установлено штатным расписанием			
			из нее по основным видам деятельности	заменены		по внутреннему совместительству (по совмещению должностей) <8>	по основному месту работы	из нее по основным видам деятельности						сотрудники учреждений <10>	физические лица, не являющиеся сотрудниками <11>	
1	2	3	4	5	6	7	8	9	10	11	12	13	14	15	16	17
Основной персонал, всего <12> из них: <13>	1000	57,6	57,6	57,6	-	45,30	45,30	45,30	21,44	-	-	-	57,6	57,6	57,6	-
Работники учреждения, непосредственно осуществляющие учебный (воспитательный, образовательный) процесс	1100	-	-	-	-	-	-	-	-	-	-	-	-	-	-	-
Педагогические работники, кроме работников, непосредственно осуществляющих учебный (воспитательно-образовательный) процесс		45,35	45,35	45,35	-	37,80	37,80	37,80	15,52	-	-	-	45,35	45,35	45,35	-
Вспомогательный персонал, всего <14> из них: <13>	2000	12,25	12,25	12,25	-	7,50	7,50	7,50	5,92	-	-	-	12,25	12,25	12,25	-
Административно-управленческий персонал, всего <15> из них: <13>	2100	14	14	14	-	9,20	9,20	9,20	0,90	-	-	-	14	14	14	-
Заместители руководителя, руководители структурных подразделений	3000	2	2	2	-	2	2	2	-	-	-	-	2	2	2	-
Итого	9000	73,60	73,60	73,60	-	56,50	56,50	56,50	22,34	-	-	-	73,60	73,60	73,60	-

Раздел 2. Сведения об оплате труда

Группы персонала	Код строки	Фонд начисленной оплаты труда сотрудников за отчетный период, руб										Начислено по договорам гражданско-правового характера, руб <16>
		всего	в том числе:					по внутреннему совместительству (совмещению должностей)	по внешнему совместительству	в том числе:		
			по основному месту работы	в том числе на условиях неполного рабочего времени		6	7			8	сотрудникам учреждения	
всего	всего	в том числе полного рабочего времени	в том числе неполного рабочего времени	6	7			8	9			10
1	2	3	4	5	6	7	8	9	10			
Основной персонал, всего <20>	1000	25 532 367,37	22 161 343,42	22 161 343,42	-	3 371 023,95	-	-	-			
из них: <13>	1100											
Работники учреждения, непосредственно осуществляющие учебный (воспитательный, образовательный) процесс		20 950 181,17	18 289 252,81	18 289 252,81	-	2 660 928,36	-	-	-			
Педагогические работники, кроме работников, непосредственно осуществляющих учебный (воспитательно-образовательный) процесс		4 582 186,20	3872090,61	3872090,61	-	710 095,59	--	-	-			
Вспомогательный персонал, всего <21>	2000	3 592 955,08	3 521 843,20	3 521 843,20	-	71 111,88	-	-	-			
из них: <13>	2100											
Административно-управленческий персонал, всего <22>	3000	1 518 922,97	1 518 922,97	1 518 922,97	-	-	-	-	-			
из них: <13>	3100											
Заместители руководителя, руководители структурных подразделений		467 568,63	467 568,63	467 568,63	-	-	-	-	-			
Итого	9000	30 644 245,42	27 202 109,59	27 202 109,59	-	3 442 135,83	-	-	-			

Руководитель (уполномоченное лицо) Учреждения	Заведующий (должность)	 (подпись)	Бельтюкова Людмила Геннадьевна (расшифровка подписи)
Исполнитель	Начальник территориального отдела (должность)	Грачев Д.А. (фамилия, инициалы)	214-54-18 (телефон)

"31 "января 2024 г.

<7> При расчете показателя не учитывается численность сотрудников учреждения, работающих по внутреннему совместительству (по совмещению должностей).

<8> Указывается численность сотрудников учреждения, работающих по внутреннему совместительству (по совмещению должностей). При расчете общей численности сотрудников учреждения показатель не учитывается.

<9> Указывается численность физических лиц, привлекаемых к оказанию услуг, выполнению работ без заключения трудового договора (на основании договоров гражданско-правового характера). Детализация численности по группам персонала указывается в соответствии с предметом договора, в зависимости от характера работ, для выполнения которых привлекается сотрудник.

<10> Указывается численность физических лиц, привлекаемых к оказанию услуг, выполнению работ без заключения трудового договора (на основании договоров гражданско-правового характера), являющихся сотрудниками учреждения.

<11> Указывается численность физических лиц, привлекаемых к оказанию услуг, выполнению работ без заключения трудового договора (на основании договоров гражданско-правового характера), не являющихся сотрудниками учреждения.

<12> Указывается численность работников учреждения, непосредственно оказывающих услуги (выполняющих работы), направленные на достижение определенных уставом учреждения целей деятельности этого учреждения.

<13> Детализация показателей по группе (категории) персонала устанавливается порядком органа, осуществляющего функции и полномочия учредителя.

<14> Указывается численность работников учреждения, создающих условия для оказания услуг (выполнения работ), направленных на достижение определенных уставом учреждения целей деятельности этого учреждения, включая обслуживание зданий и оборудования.

<15> Указывается численность работников учреждения, занятых управлением (организацией) оказания услуг (выполнения работ), а также работников учреждения, выполняющих административные функции, необходимые для обеспечения деятельности учреждения.

<16> Указывается сумма, начисленная по договорам гражданско-правового характера, заключенным с лицами, привлекаемыми для оказания услуг (выполнения работ). Детализация начисленного вознаграждения по группам персонала указывается в соответствии с предметом договора, в зависимости от характера работ, для выполнения которых привлекается сотрудник.

<17> Показатели аналитического распределения оплаты труда сотрудников по источникам финансового обеспечения формируются в случае, если требование о детализации установлено органом, осуществляющим функции и полномочия учредителя.

<18> Указывается сумма начисленной оплаты труда работникам учреждения, оказывающим услуги (выполняющим работы) в рамках программ обязательного медицинского страхования.

<19> Указывается сумма начисленной оплаты труда работникам учреждения, оказывающим услуги (выполняющим работы) в рамках осуществления приносящей доход деятельности.

<20> Указывается сумма начисленной оплаты труда работникам учреждения, непосредственно оказывающим услуги (выполняющим работы), направленные на достижение определенных уставом учреждения целей деятельности этого учреждения.

<21> Указывается сумма начисленной оплаты труда работникам учреждения, создающим условия для оказания услуг (выполнения работ), направленных на достижение определенных уставом учреждения целей деятельности этого учреждения, включая обслуживание зданий и оборудования.

<22> Указывается сумма начисленной оплаты труда работникам учреждения, занятым управлением (организацией) оказания услуг (выполнения работ), а также работникам учреждения, выполняющим административные функции, необходимые для обеспечения деятельности учреждения.

Сведения
о счетах учреждения, открытых в кредитных организациях

на 01 января 2024 г.

Учреждение Муниципальное автономное дошкольное образовательное учреждение «Центр развития ребенка – детский сад № 69» г.Перми Орган, осуществляющий функции и полномочия учредителя Департамент образования Администрации города Перми Публично-правовое образование Бюджет города Перми Периодичность: годовая	Дата	КОДЫ
	по Сводному реестру	01.01.2024
	ИНН	57309100
	КПП	5904082359
	глава по БК	590401001
	по ОКТМО	930
		57701000

Номер счета в кредитной организации	Вид счета <23>	Реквизиты акта, в соответствии с которым открыт счет			Остаток средств на счете на начало года <24>	Остаток средств на счете на конец отчетного периода <24>
		вид акта	дата	номер		
1	2	3	4	5	6	7
Счета в кредитных организациях в валюте Российской Федерации	х	х	х	х	х	х
-	-	-	-	-	-	-
-	-	-	-	-	-	-
-	-	-	-	-	-	-
Всего	-	-	-	-	-	-
Счета в кредитных организациях в иностранной валюте	х	х	х	х	х	х
-	-	-	-	-	-	-
-	-	-	-	-	-	-
-	-	-	-	-	-	-
Всего	-	-	-	-	-	-
Итого	х	х	х	х	-	-

Руководитель
(уполномоченное лицо)
Учреждения

Заведующий

(должность)

(подпись)

Бельтюкова Людмила
Геннадьевна

(расшифровка подписи)

Исполнитель

Начальник
территориального отдела

(должность)

Грачев Д.А.

(фамилия, инициалы)

214-54-18

(телефон)

"31 " января 2024 г.

<23> Указывается вид банковского счета, открытого в кредитной организации (например, номинальный счет, счет эскроу, публичный депозитный счет).

<24> Показатели счетов в иностранной валюте указываются в рублевом эквиваленте.

Сведения
о недвижимом имуществе, за исключением земельных участков,
закрепленном на праве оперативного управления

на 01 января 2024 г.

		КОДЫ
		Дата 01.01.2024
		по Сводному реестру 57309100
		ИНН 5904082359
Учреждение	муниципальное автономное дошкольное образовательное учреждение «Центр развития ребенка – детский сад № 69» г.Перми	КПП 590401001
Орган, осуществляющий функции и полномочия учредителя	Департамент образования Администрации города Перми	930
Публично-правовое образование	Бюджет города Перми	глава по БК по ОКТМО 57701000
Периодичность: годовая		

Наименование объекта	Адрес	Кадастровый номер	Код по ОКТ-МО	Уни-каль-ный код объ-екта <24.1>	Год по-строй-ки	Единица из-мерения		Код стро-жки	Используется учреждением				Передано во временное пользова-ние сторонним организациям (ин-дивидуальным предпринимателям)			
						наи-мено-вание	код по ОКЕИ		всего	в том числе:			всего	в том числе:		
										для осуществления основной деятель-ности	за плату	для иных целей		на ос-новании до-говоров аренды	на ос-новании догово-ров безвоз-мездного пользова-ния	без офор-мления права пользования (с по-часовой оплатой)
1	2	3	4	4.1	5	6	7	8	9	10	11	12	13	14	15	16
Площадные объекты <25>, всего	x	x	x	-	x	x	x	1000	2 969,8	2 969,8	-	-	63,2	-	63,2	-
в том числе:	-	-	-	-	-	-	-	1001	-	-	-	-	-	-	-	-
Отдельно стоящее здание	г.Пермь, Свердловский район, ул. Лукоянова, 10, (лит.А)	59:01:4413686:951	57701000001	-	1958	кв.м	055	-	730	730	-	-	20,2	-	20,2	-
Отдельно стоящее здание	г.Пермь, Свердловский район, ул. Куйбышева 169, 5, (лит.А)	59:01:4411470:86	57701000001	-	1969	кв.м	055	-	2239,8	2239,8	-	-	43	-	43	-
Линейные объекты <26>, всего	x	x	x	-	x	x	x	2000	-	-	-	-	-	-	-	-
в том числе:	-	-	-	-	-	-	-	2001	-	-	-	-	-	-	-	-
-	-	-	-	-	-	-	-	-	-	-	-	-	-	-	-	-
Резервуары, емкости, иные аналогичные объ-екты, всего	x	x	x	-	x	x	x	3000	-	-	-	-	-	-	-	-
в том числе:	-	-	-	-	-	-	-	3001	-	-	-	-	-	-	-	-
-	-	-	-	-	-	-	-	-	-	-	-	-	-	-	-	-
Скважины, иные анало-гичные объекты, всего	x	x	x	-	x	x	x	4000	-	-	-	-	-	-	-	-
в том числе:	-	-	-	-	-	-	-	4001	-	-	-	-	-	-	-	-
-	-	-	-	-	-	-	-	-	-	-	-	-	-	-	-	-
Иные объекты, включая точечные, всего	x	x	x	-	x	x	x	5000	-	-	-	-	-	-	-	-
в том числе:	-	-	-	-	-	-	-	5001	-	-	-	-	-	-	-	-
-	-	-	-	-	-	-	-	-	-	-	-	-	-	-	-	-
-	-	-	-	-	-	-	Итого	9000	2 969,8	2 969,8	-	-	63,2	-	63,2	-

Наименование объекта	Код строки	Не используется				Фактические расходы на содержание объекта недвижимого имущества (руб в год)									
		все-го	из них:		всего	коммунальные услуги				услуги по содержанию имущества				налог на имущество	
			прово-дится капи-таль-ный ремонт и/или рекон-струкция	в связи с аварийным состоянием		трет-бует-ся ре-монт са-ния	ожи-даст-ся спи-сания	все-го	из них:		из них:		все-го	из них:	
									возме-щается поль-зовате-лями иму-щества	по ней-споль-зуюму иму-ществу	возме-щается поль-зовате-лями иму-щества	по ней-споль-зуюму иму-ществу		возме-щается поль-зовате-лями иму-щества	по ней-споль-зуюму иму-ществу
1	8	17	18	19	20	21	22	23	24	25	26	27	28	29	30
Площадные объекты <25>, всего	1000	-	-	-	-	2997078,40	2261177,28	-	-	735901,12	-	-	-	-	-
в том числе:	1001	-	-	-	-	-	-	-	-	-	-	-	-	-	-
Отдельно стоящее здание	-	-	-	-	-	738681,87	557797,37	-	-	180884,50	-	-	-	-	-
Отдельно стоящее здание	-	-	-	-	-	2260396,53	1705379,91	-	-	555016,62	-	-	-	-	-
Линейные объекты <26>, всего	2000	-	-	-	-	-	-	-	-	-	-	-	-	-	-
в том числе:	2001	-	-	-	-	-	-	-	-	-	-	-	-	-	-
-	-	-	-	-	-	-	-	-	-	-	-	-	-	-	-
Резервуары, емкости, иные аналогичные объекты, всего	3000	-	-	-	-	-	-	-	-	-	-	-	-	-	-
в том числе:	3001	-	-	-	-	-	-	-	-	-	-	-	-	-	-
-	-	-	-	-	-	-	-	-	-	-	-	-	-	-	-
Скважины, иные аналогичные объекты, всего	4000	-	-	-	-	-	-	-	-	-	-	-	-	-	-
в том числе:	4001	-	-	-	-	-	-	-	-	-	-	-	-	-	-
-	-	-	-	-	-	-	-	-	-	-	-	-	-	-	-
Иные объекты, включая точечные, всего	5000	-	-	-	-	-	-	-	-	-	-	-	-	-	-
в том числе:	5001	-	-	-	-	-	-	-	-	-	-	-	-	-	-
-	-	-	-	-	-	-	-	-	-	-	-	-	-	-	-
Итого	9000	-	-	-	-	2997078,40	2261177,28	-	-	735901,12	-	-	-	-	-

Руководитель (уполномоченное лицо) Учреждения	Заведующий _____ (должность)	_____ (подпись)	Бельтюкова Людмила Геннадьевна _____ (расшифровка подписи)
Исполнитель	Начальник территориального отдела _____ (должность)	Грачев Д. А _____ (фамилия, инициалы)	214-54-18 _____ (телефон)

" 31" января 2024 г.

<24.1> Указывается уникальный код объекта капитального строительства, объекта недвижимого имущества (при наличии).

<25> Указываются здания, строения, сооружения и иные аналогичные объекты.

<26> Указываются линии электропередачи, линии связи (в том числе линейно-кабельные сооружения), трубопроводы, автомобильные дороги, железнодорожные линии и другие подобные сооружения.

Сведения
о земельных участках, предоставленных на праве постоянного
(бессрочного) пользования

на 01 января 2024 г.

Учреждение	муниципальное автономное дошкольное образовательное учреждение «Центр развития ребенка – детский сад № 69» г.Перми	КПП	590401001
Орган, осуществляющий функции и полномочия учредителя	Департамент образования Администрации города Перми	глава по БК	930
Публично-правовое образование	Бюджет города Перми	по ОКТМО	57701000
Периодичность: годовая			

КОДЫ

Дата 01.01.2024

по Сводному реестру 57309100

ИНН 5904082359

590401001

КПП

930

глава по БК по ОКТМО 57701000

Наименование показателя	Адрес	Код по ОКТМО	Кадастровый номер	Единица измерения		Код стро-строки	Всего	Используется учреждением			Справочно: используется по соглашениям об услугах по согласованию	Не используется учреждением						Фактические расходы на содержание земельного участка (руб в год)			
				най-код по ОКЕИ	нование			всего	в том числе:	для осуществления деятельности		в том числе:	передано во временное пользование сторонним организациям	на основании договоров безвозмездного пользования арендодателями	на основании договоров безвозмездного пользования арендодателями	на основании договоров безвозмездного пользования арендодателями	в том числе:	эксплуатационные расходы	налог на землю		
1	2	3	4	5	6	7	8	9	10	11	12	13	14	15	16	17	18	19	20	21	22
Земли населенных пунктов	г.Пермь, ул. Лукьянова, 10	57701000	59:01:4413686:17	кв.м	055	-	4466,00	4466,00	4466,00	-	-	-	-	-	-	-	-	167216,00	-	-	167216,00
Земли населенных пунктов	г.Пермь, ул. Куйбышева, 169-5	57701000	59:01:4413686:4	кв.м	055	-	7679,00	7679,00	7679,00	-	-	-	-	-	-	-	-	269666,00	-	-	269666,00
-	-	-	-	-	Итого	-	12145,00	12145,00	12145,00	-	-	-	-	-	-	-	-	436883,00	-	-	436883,00

Руководитель
(уполномоченное лицо)
Учреждения

Бельтюкова Людмила
Геннадьевна

Заведующий

(должность)

(подпись)

(расшифровка подписи)

Исполнитель

Начальник
территориального отдела

(должность)

Грачев Д.А.

214-54-18

(телефон)

(фамилия,
инициалы)

"31 " января 2024 г.

Сведения
о недвижимом имуществе, используемом по договору аренды

на 01 января 2024 г.

Учреждение

Орган, осуществляющий функции
и полномочия учредителя

Публично-правовое образование

Периодичность: годовая

муниципальное автономное дошкольное
образовательное учреждение «Центр развития
ребенка – детский сад № 69» г.Перми

Департамент образования Администрации
города Перми

Бюджет города Перми

КОДЫ	
Дата	01.01.2024
по Сводному реестру	57309100
ИНН	5904082359
КПП	590401001
глава по БК	930
по ОКТМО	57701000

Раздел 2. Сведения о недвижимом имуществе, используемом на праве аренды с почасовой оплатой

Наименование объекта	Адрес	Единица измерения		Код строки	Количество арендуемого имущества	Арендодатель (судодатель)			Длительность использования (час)	Арендная плата			Фактические расходы на содержание объекта недвижимого имущества (руб/год)	Направление использования недвижимого имущества		Обснование заключения договора аренды	
		наименование	код по ОКЕИ			наименование	ИНН	код по КИСЭ		за единицу меры (руб/час)	за объект (руб/час)	всего за год (руб)		для осуществления основной деятельности <27>	для осуществления иной деятельности <28>		
1	2	3	4	5	6	7	8	9	10	11	12	13	14	15	16	17	18
Площадные объекты <25>, всего	x	x	x	1000	-	-	-	-	-	-	-	-	-	-	-	-	-
в том числе:	-	-	-	-	1001	-	-	-	-	-	-	-	-	-	-	-	-
-	-	-	-	-	-	-	-	-	-	-	-	-	-	-	-	-	-
Линейные объекты <26>, всего	x	x	x	2000	-	-	-	-	-	-	-	-	-	-	-	-	-
в том числе:	-	-	-	-	2001	-	-	-	-	-	-	-	-	-	-	-	-
-	-	-	-	-	-	-	-	-	-	-	-	-	-	-	-	-	-
Резервуары, емкости, иные аналогичные объекты, всего	x	x	x	3000	-	-	-	-	-	-	-	-	-	-	-	-	-
в том числе:	-	-	-	-	3001	-	-	-	-	-	-	-	-	-	-	-	-
-	-	-	-	-	-	-	-	-	-	-	-	-	-	-	-	-	-
Скважины, иные аналогичные объекты, всего	x	x	x	4000	-	-	-	-	-	-	-	-	-	-	-	-	-
в том числе:	-	-	-	-	4001	-	-	-	-	-	-	-	-	-	-	-	-
-	-	-	-	-	-	-	-	-	-	-	-	-	-	-	-	-	-
Иные объекты, включаемая точечные, всего	x	x	x	5000	-	-	-	-	-	-	-	-	-	-	-	-	-
в том числе:	-	-	-	-	5001	-	-	-	-	-	-	-	-	-	-	-	-
-	-	-	-	-	-	-	-	-	-	-	-	-	-	-	-	-	-
-	-	-	-	Итого	9000	-	-	-	-	-	-	-	-	-	-	-	-

КонсультантПлюс: примечание.

Нумерация граф дана в соответствии с официальным текстом документа.

Руководитель (уполномоченное лицо) Учреждения	Заведующий <hr/> (должность)	<hr/> (подпись)	Бельтюкова Людмила Геннадьевна <hr/> (расшифровка подписи)
Исполнитель	Начальник территориального отдела <hr/> (должность)	Грачев Д.А. <hr/> (фамилия, инициалы)	214-54-18 <hr/> (телефон)

"31" января 2024 г.

<27> Указывается направление использования объекта недвижимого имущества «1» - для осуществления основной деятельности в рамках государственного (муниципального) задания, «2» - для осуществления основной деятельности за плату сверх государственного (муниципального) задания.

<28> Указывается направление использования объекта недвижимого имущества «3» - проведение концертно-зрелищных мероприятий и иных культурно-массовых мероприятий, «4» - проведение спортивных мероприятий, «5» - проведение конференций, семинаров, выставок, переговоров, встреч, совещаний, съездов, конгрессов, «6» - для иных мероприятий.

Сведения
о недвижимом имуществе, используемом по договору
безвозмездного пользования (договору ссуды)

На 01 января 2024 г.

Учреждение	муниципальное автономное дошкольное образовательное учреждение «Центр развития ребенка – детский сад № 69» г.Перми	КПП	590401001
Орган, осуществляющий функции и полномочия учредителя	Департамент образования Администрации города Перми	глава по БК	930
Публично-правовое образование	Бюджет города Перми	по ОКТМО	57701000
Периодичность: годовая			

КОДЫ

Дата 01.01.2024

по Сводному реестру 57309100

ИНН 5904082359

590401001

КПП

930

глава по БК

по ОКТМО 57701000

Руководитель (уполномоченное лицо) Учреждения	Заведующий		Бельтюкова Людмила Геннадьевна
	(должность)	(подпись)	(расшифровка подписи)
Исполнитель	Начальник территориального отдела	Грачев Д.А.	214-54-18
	(должность)	(фамилия, инициалы)	(телефон)

"31 " января 2024 г.

Сведения
об особо ценном движимом имуществе (за исключением
транспортных средств)

на 01 января 2024 г.

Учреждение	муниципальное автономное дошкольное образовательное учреждение «Центр развития ребенка – детский сад № 69» г.Перми	КПП	590401001
Орган, осуществляющий функции и полномочия учредителя	Департамент образования Администрации города Перми	глава по БК	930
Публично-правовое образование	Бюджет города Перми	по ОКТМО	57701000
Периодичность: годовая			

	КОДЫ
Дата	01.01.2024
по Сводному реестру	57309100
ИНН	5904082359
КПП	590401001
глава по БК	930
по ОКТМО	57701000

Раздел 1. Сведения о наличии, состоянии и использовании особо ценного движимого имущества

Наименование показателя (группа основных средств)	Код строки	Наличие движимого имущества на конец отчетного периода									
		всего	используется учреждением			передано в пользование			в том числе:		
			всего	в том числе:		всего	в том числе:	требуется ремонт	не используется		
				в аренду	безвозмездно				всего	из них требует замены	
1	2	3	4	5	6	7	8	9	10		
Нежилые помещения, здания и сооружения, не отнесенные к недвижимому имуществу	1000	-	-	-	-	-	-	-	-	-	
в том числе: для основной деятельности	1100	-	-	-	-	-	-	-	-	-	
из них: для оказания услуг (выполнения работ) в рамках утвержденного государственного (муниципального) задания	1110	-	-	-	-	-	-	-	-	-	
-	-	-	-	-	-	-	-	-	-	-	
для иной деятельности	1200	-	-	-	-	-	-	-	-	-	
Машины и оборудование	2000	135	135	-	-	-	-	-	-	-	
в том числе: для основной деятельности	2100	135	135	-	-	-	-	-	-	-	
из них: для оказания услуг (выполнения работ) в рамках утвержденного государственного (муниципального) задания	2110	135	135	-	-	-	-	-	-	-	
-	-	-	-	-	-	-	-	-	-	-	
для иной деятельности	2200	-	-	-	-	-	-	-	-	-	
Хозяйственный и производственный инвентарь, всего	3000	271	271	-	-	-	-	-	-	-	
в том числе: для основной деятельности	3100	271	271	-	-	-	-	-	-	-	
из них: для оказания услуг (выполнения работ) в рамках утвержденного государственного (муниципального) задания	3110	271	271	-	-	-	-	-	-	-	

-	-	-	-	-	-	-	-	-	-	-	-	-	-	-	-
для иной деятельности	3200	-	-	-	-	-	-	-	-	-	-	-	-	-	-
Прочие основные средства, всего	4000	7	7	-	-	-	-	-	-	-	-	-	-	-	-
в том числе: для основной деятельности	4100	7	7	-	-	-	-	-	-	-	-	-	-	-	-
из них: для оказания услуг (выполнения работ) в рамках утвержденного государственного (муниципального) задания	4110	7	7	-	-	-	-	-	-	-	-	-	-	-	-
-	-	-	-	-	-	-	-	-	-	-	-	-	-	-	-
для иной деятельности	4200	-	-	-	-	-	-	-	-	-	-	-	-	-	-
Итого	9000	413	413	-	-	-	-	-	-	-	-	-	-	-	-

Наименование показателя (группа основных средств)	Код стро- ки	Фактический срок использования <29>											
		от 121 месяца и более		от 85 до 120 ме- сяцев		от 61 до 84 месяцев		от 37 до 60 месяцев		от 13 до 36 меся- цев		от 1 до 12 месяцев	
		коли- чест- во, ед	балансо- вая сто- имость, руб	коли- чест- во, ед	балансо- вая сто- имость, руб	коли- чест- во, ед	балансо- вая сто- имость, руб	коли- чест- во, ед	балансо- вая сто- имость, руб	коли- чест- во, ед	балансо- вая сто- имость, руб	коли- чест- во, ед	балансо- вая сто- имость, руб
1	2	11	12	13	14	15	16	17	18	19	20	21	22
Нежилые помещения, здания и сооружения, не отнесенные к недвижимому имуществу	1000	-	-	-	-	-	-	-	-	-	-	-	-
в том числе: для основной деятель- ности	1100	-	-	-	-	-	-	-	-	-	-	-	-
из них: для оказания услуг (выполнения работ) в рамках утвержденного государственного (му- ниципального) задания	1110	-	-	-	-	-	-	-	-	-	-	-	-
-	-	-	-	-	-	-	-	-	-	-	-	-	-
для иной деятельности	1200	-	-	-	-	-	-	-	-	-	-	-	-
Машины и оборудование	2000	-	-	-	-	130	2 951 274,72	3	159 940,00	1	280 000,00	1	350 000,00

в том числе: для основной деятельности	2100	-	-	-	-	-	-	-	130	2 951 274,72	3	159 940,00	1	280 000,00	1	350 000,00
из них: для оказания услуг (выполнения работ) в рамках утвержденного государственного (му- ниципального) задания	2110	-	-	-	-	-	-	-	130	2 951 274,72	3	159 940,00	1	280 000,00	1	350 000,00
-	-	-	-	-	-	-	-	-	-	-	-	-	-	-	-	-
для иной деятельности	2200	-	-	-	-	-	-	-	-	-	-	-	-	-	-	-
Хозяйственный и производ- ственный инвентарь, всего	3000	-	-	-	-	-	-	-	269	1 528 856,68	-	-	1	107 078,40	1	35 000,00
в том числе: для основной деятель- ности	3100	-	-	-	-	-	-	-	269	1 528 856,68	-	-	1	107 078,40	1	35 000,00
из них: для оказания услуг (выполнения работ) в рамках утвержденного государственного (му- ниципального) задания	3110	-	-	-	-	-	-	-	269	1 528 856,68	-	-	1	107 078,40	1	35 000,00
-	-	-	-	-	-	-	-	-	-	-	-	-	-	-	-	-
для иной деятельности	3200	-	-	-	-	-	-	-	-	-	-	-	-	-	-	-
Прочие основные средства, всего	4000	-	-	-	-	-	-	-	7	82 390,00	-	-	-	-	-	-
в том числе: для основной деятель- ности	4100	-	-	-	-	-	-	-	7	82 390,00	-	-	-	-	-	-
из них: для оказания услуг (выполнения работ) в рамках утвержденного государственного (му- ниципального) задания	4110	-	-	-	-	-	-	-	7	82 390,00	-	-	-	-	-	-
-	-	-	-	-	-	-	-	-	-	-	-	-	-	-	-	-
для иной деятельности	4200	-	-	-	-	-	-	-	-	-	-	-	-	-	-	-
Итого	9000	-	-	-	-	-	-	-	406	4 562 521,4	3	159 940,00	2	387 078,4	2	385 000,00

Руководитель (уполномоченное лицо) Учреждения	Заведующий	_____	Бельтюкова Людмила Геннадьевна
	(должность)	(подпись)	(расшифровка подписи)
Исполнитель	Начальник территориального отдела	Грачев Д.А.	214-54-18
	(должность)	(фамилия, инициалы)	(телефон)

"31" января 2024 г.

<29> Срок использования имущества считается начиная с 1-го числа месяца, следующего за месяцем принятия его к бухгалтерскому учету.

Сведения о транспортных средствах

на 01 января 2024 г.

Учреждение	муниципальное автономное дошкольное образовательное учреждение «Центр развития ребенка – детский сад № 69» г.Перми	КПП	590401001
Орган, осуществляющий функции и полномочия учредителя	Департамент образования Администрации города Перми	глава по БК	930
Публично-правовое образование	Бюджет города Перми	по ОКТМО	57701000
Периодичность: годовая			

	КОДЫ
Дата	01.01.2024
по Сводному реестру	57309100
ИНН	5904082359
	590401001
	930
	57701000

гидроциклы	3500	-	-	-	-	-	-	-	-	-	-	-	-
моторные лодки	3600	-	-	-	-	-	-	-	-	-	-	-	-
парусно-моторные суда	3700	-	-	-	-	-	-	-	-	-	-	-	-
другие водные транспортные средства самоходные	3800	-	-	-	-	-	-	-	-	-	-	-	-
несамоходные (буксируемые) суда и иные транспортные средства (водные транспортные средства, не имеющие двигателей)	3900	-	-	-	-	-	-	-	-	-	-	-	-
Итого	9000	-	-	-	-	-	-	-	-	-	-	-	-

Руководитель
(уполномоченное лицо)
Учреждения

Заведующий
(должность)

Бельтюкова Людмила
Геннадьевна
(расшифровка подписи)

Исполнитель

Начальник территориального
отдела
(должность)

Грачев Д.А.
214-54-18
(фамилия,
инициалы)
(телефон)

"31 " января 2024 г.

<30> Показатели формируются в случае, если требование о детализации установлено органом, осуществляющим функции и полномочия учредителя.
<31> Указываются транспортные средства, в отношении которых принято решение о списании, ожидается согласование органом, осуществляющим функции и полномочия учредителя.
<32> Указываются транспортные средства, используемые в целях уборки территории, вывоза мусора, перевозки имущества (грузов), а также в целях перевозки людей.

Сведения
об имуществе, за исключением земельных участков, переданном
в аренду

	на 01 января 2024 г.	Дата	КОДЫ 01.01.2024
		по Сводному реестру	57309100
		ИНН	5904082359
Учреждение	муниципальное автономное дошкольное образовательное учреждение «Центр развития ребенка – детский сад № 69» г.Перми	КПП	590401001
Орган, осуществляющий функции и полномочия учредителя	Департамент образования Администрации города Перми	глава по БК	930
Публично-правовое образование	Бюджет города Перми	по ОКТМО	57701000
Периодичность: годовая			

Наименование объекта	Адрес <33>	Вид объекта <34>	Единица измерения		Код строки	Объем переданного имущества	Направление использования <35>	Комментарий <36>
			наименование	код по ОКЕИ				
1	2	3	4	5	6	7	8	9
Площадные объекты <25>, всего	X	-	X	X	1000	-	-	-
в том числе:	-	-	кв. м	-	1001	-	-	-
-	-	-	-	-	-	-	-	-
Линейные объекты <26>, всего	X	-	X	X	2000	-	-	-
в том числе:	-	-	-	-	2001	-	-	-
-	-	-	-	-	-	-	-	-
Резервуары, емкости, иные аналогичные объекты, всего	X	-	X	X	3000	-	-	-
в том числе:	-	-	-	-	3001	-	-	-
-	-	-	-	-	-	-	-	-
Скважины, иные аналогичные объекты, всего	X	-	X	X	4000	-	-	-
в том числе:	-	-	-	-	4001	-	-	-
-	-	-	-	-	-	-	-	-
Иные объекты, включая точечные, всего	X	-	X	X	5000	-	-	-
в том числе:	-	-	-	-	5001	-	-	-
-	-	-	-	-	-	-	-	-
Итого					9000	-	-	-

Руководитель (уполномоченное лицо) Учреждения	Заведующий	Бельтюкова Людмила Геннадьевна
	(должность)	(расшифровка подписи)
Исполнитель	Начальник территориального отдела	Грачев Дмитрий Анатольевич 214-54-18
	(должность)	(телефон)

"31 " января 2024 г.

<33> Заполняется в отношении недвижимого имущества.

<34> Указывается вид объекта: 1 - здание (строение, сооружение) в целом, 2 - помещение в здании, строении (за исключением подвалов, чердаков), 3 - подвалы, чердаки, 4 - конструктивная часть здания (крыша, стена), 5 - архитектурный элемент фасада здания (навес над входными дверями зданий), 6 - часть помещения в местах общего пользования (вестибюли, холлы, фойе, коридоры), 7 - линии электропередачи, линии связи (в том числе линейно-кабельные сооружения), 8 - трубопроводы, 9 - автомобильные дороги, 10 - железнодорожные линии, 11 - резервуар, иная емкость, 12 - скважины на воду, 13 - скважины газовые и нефтяные, 14 - скважины иные, 15 - движимое имущество, предоставляемое в прокат, 16 - иные.

<35> Указывается направление использования имущества, переданного в аренду (разрешенное использование): 1 - размещение банкоматов, 2 - размещение торговых автоматов для продажи воды, кофе и кондитерских изделий, 3 - размещение столовых и буфетов, 4 - размещение книжных киосков, магазинов канцелярских принадлежностей, 5 - размещение аптечных пунктов, 6 - размещение торговых автоматов для продажи бахил, одноразовых халатов, 7 - размещение платежных терминалов, 8 - размещение иных торговых точек, 9 - размещение офисов банков, 10 - проведение образовательных и информационно-просветительских мероприятий, 11 - проведение концертно-зрелищных мероприятий, 12 - проведение ярмарок, выставок, 13 - проведение конгрессов, съездов, симпозиумов, конференций, 14 - проведение спортивных мероприятий, 15 - проведение иных культурно-массовых мероприятий, 16 - прокат оборудования, 17 - прокат спортивного инвентаря, 18 - иное.

<36> В случае указания в графе 8 значения «18 - иное» указывается направление использования переданного в аренду имущества.

Отчет
о результатах деятельности государственного (муниципального)
учреждения и об использовании закрепленного за ним
государственного (муниципального) имущества

на 01 января 2024 г.

		Дата	КОДЫ 01.01.2024
		по Сводному реестру	57308456
		ИНН	5902292030
Учреждение	Муниципальное автономное учреждение дополнительного образования «Дворец детского (юношеского) творчества» г. Перми	КПП	590201001
Тип учреждения	03 (казенное - "01", бюджетное - "02", автономное - "03")		
Орган, осуществляющий функции и полномочия учредителя	Департамент образования администрации города Перми	БК	930
Публично-правовое образование	Город Пермь	по ОКТМО	57701000
Периодичность: годовая			

Раздел 1. Результаты деятельности:

- 1.1. отчет о выполнении муниципального задания на оказание муниципальных услуг (выполнение работ);
- 1.2. сведения о поступлениях и выплатах Учреждения, формируемые бюджетными и автономными учреждениями;
- 1.3. сведения об оказываемых услугах, выполняемых работах сверх установленного муниципального задания, а также выпускаемой продукции;
- 1.4. сведения о доходах Учреждения в виде прибыли, приходящейся на доли в уставных (складочных) капиталах хозяйственных товариществ и обществ, или дивидендов по акциям, принадлежащим Учреждению;
- 1.5. сведения о кредиторской задолженности и обязательствах Учреждения;
- 1.6. сведения о просроченной кредиторской задолженности;
- 1.7. сведения о задолженности по ущербу, недостачам, хищениям денежных средств и материальных ценностей;
- 1.8. сведения о численности сотрудников и оплате труда;
- 1.9. сведения о счетах Учреждения, открытых в кредитных организациях.

Раздел 2. Использование имущества, закрепленного за учреждением:

- 2.1 сведения о недвижимом имуществе, за исключением земельных участков (далее – сведения о недвижимом имуществе), закрепленном на праве оперативного управления;
- 2.2 сведения о земельных участках, предоставленных на праве постоянного (бессрочного) пользования;
- 2.3 сведения о недвижимом имуществе, используемом по договору аренды;
- 2.4 сведения о недвижимом имуществе, используемом по договору безвозмездного пользования (договору ссуды);
- 2.5 сведения об особо ценном движимом имуществе (за исключением транспортных средств);
- 2.6 сведения о транспортных средствах;
- 2.7 сведения об особо ценном движимом имуществе (за исключением транспортных средств)

Руководитель
(уполномоченное лицо)
Учреждения

Директор

Н.М. Рослякова

(должность)

(расшифровка подписи)

Исполнитель

И.о. начальника отдела

214-11-16

(должность)

(телефон)

«31» января 2024 г.

ОТЧЕТ
о выполнении муниципального задания на оказание муниципальных услуг (выполнение работ) №_10 _____
на 2023 год и плановый период 2024 и 2025 годов
на «__01__» января 2024 г.

Коды	0506501
Дата	1/15/2024
Форма по ОКБЭД	57306436
по ОКБЭД	85.41.1
по ОКБЭД	55.20.93.29
по ОКБЭД	93.29.9

Муниципальное автономное учреждение дополнительного образования "Центр детского (юношеского) творчества", г.Перми

Муниципальное автономное учреждение дополнительного образования "Центр детского (юношеского) творчества", г.Перми

Муниципальное автономное учреждение дополнительного образования "Центр детского (юношеского) творчества", г.Перми

Часть I. Сведения об оказываемых муниципальных услугах

Код по общероссийскому базовому перечню или региональному перечню	ББ52
---	------

Показатель качества муниципальной услуги

Показатель качества муниципальной услуги

1	2	3	4	5	6	7	8		9	10	11	12	13	14	15
							наименование	единица измерения							
8042000.99.0.ББ52.А.Ж.24000	социально-педагогической	виды образовательных программ	направленность образовательной программы	формы образования и формы реализации образовательных программ	условия (форма) оказания муниципальной услуги	наименование показателя	наименование	код по ОКЕИ	утверждено в муниципальном задании на год	утверждено в муниципальном задании на отчетную дату	исполнено на отчетную дату	допустимое (возможное) отклонение	отклонение, превышающее допустимое (возможное) отклонение	причина отклонения	
				очная		Доля детей, осваивающих дополнительные образовательные программы в образовательном учреждении	%	744	75	75	96	4	0		
8042000.99.0.ББ52.А.Е.28000	всестороннему			очная		Доля детей, осваивающих дополнительные образовательные программы в образовательном учреждении	%	744	75	75	96	4	0		
8042000.99.0.ББ52.А.Е.04000	технической			очная		Доля детей, осваивающих дополнительные образовательные программы в образовательном учреждении	%	744	75	75	97	4	0		
8042000.99.0.ББ52.А.Ж.00000	художественной			очная		Доля детей, ставших победителями и призерами всероссийских и международных мероприятий	%	744	75	75	97	4	0		
8042000.99.0.ББ52.А.Е.76000	художественной			очная		Доля детей, осваивающих дополнительные образовательные программы в образовательном учреждении	%	744	75	75	96	4	0		

- 1 Наименование муниципальной услуги
- 2 Категория потребителей муниципальной услуги
- 3.1. Сведения о фактическом достижении показателей, характеризующих качество муниципальной услуги
- 3.2. Сведения о фактическом достижении показателей, характеризующих качество муниципальной услуги
- 3.3. Сведения о фактическом достижении показателей, характеризующих качество муниципальной услуги

Физические лица

Физические лица

Физические лица

Физические лица

Физические лица

Физические лица

Физические лица

Физические лица

Физические лица

Физические лица

Физические лица

Физические лица

Физические лица

Физические лица

Физические лица

Физические лица

Физические лица

Физические лица

Физические лица

Физические лица

Физические лица

Физические лица

Физические лица

Физические лица

Физические лица

Физические лица

Физические лица

Физические лица

Физические лица

Физические лица

Физические лица

Физические лица

Физические лица

Физические лица

Физические лица

Физические лица

Физические лица

Физические лица

Физические лица

Физические лица

Физические лица

Физические лица

Физические лица

Физические лица

Физические лица

Физические лица

Физические лица

Физические лица

Физические лица

Уникальный номер реестровой записи	Категория потребителей	Виды образовательных программ	Направленность образовательной программы	Показатель, характеризующий содержание муниципальной услуги		Показатель, характеризующий условия (формы) оказания муниципальной услуги	Количество открытых мероприятий районного, городского уровня (фестивали, конкурсы, НПК, акции, выставки и т. д.)	ед. изм.	642	8	8	8	0	0		
				формы образования и реализации образовательных программ	формы реализации образовательных программ											
8042000.09.0.ББ52.АЕ52000		физкультурно-спортивной	очная	5	6	7	количество человек-часов	8	9	10	11	12	13	14	15	16
8042000.09.0.ББ52.АЖ24000		социально-педагогической	очная	3	4	5	количество человек-часов	22439	539	22439	21541	1122	0	0	0	0
8042000.09.0.ББ52.АЕ04000		технической	очная				количество человек-часов	539	539	53496	51356	2675	0	0	0	0
8042000.09.0.ББ52.АЖ00000		туристско-краеведческой	очная				количество человек-часов	539	539	91164	88429	4558	0	0	0	0
8042000.09.0.ББ52.АЕ76000		художественной	очная				количество человек-часов	539	539	28800	27936	1440	0	0	0	0
8042000.09.0.ББ52.АЕ52000		физкультурно-спортивной	очная				количество человек-часов	539	539	847216	813327	42361	0	0	0	0
							количество человек-часов	539	539	179156	171990	8958	0	0	0	0

3.2. Сведения о фактическом достижении показателей, характеризующих объем муниципальной услуги

Уникальный номер реестровой записи	Категория потребителей	Виды образовательных программ	Направленность образовательной программы	Показатель, характеризующий содержание муниципальной услуги		Показатель, характеризующий условия (формы) оказания муниципальной услуги	Показатель объема муниципальной услуги							Размер платы (цена, тариф)				
				формы образования и реализации образовательных программ	формы реализации образовательных программ		наименование показателя	единица измерения	количество по ОКЕИ	утверждено в муниципальной задаче на год	утверждено в муниципальной задаче на отчетную дату	исполнено на отчетную дату	допустимое отклонение		отклонение, превышающее допустимое отклонение (возможное)	причина отклонения		
8010120.09.0.ББ54.АР4000		спортивные единоборства	этап начальной подготовки	3	4	5	очная	6	7	8	9	10	11	12	13	14	15	16
8010120.09.0.ББ54.АР12000		спортивные единоборства	тренировочный этап	2	3	4	очная	5	6	7	8	9	10	11	12	13	14	15

3.1. Сведения о фактическом достижении показателей, характеризующих качество муниципальной услуги

Уникальный номер реестровой записи	Категория потребителей	Виды образовательных программ	Направленность образовательной программы	Показатель, характеризующий содержание муниципальной услуги		Показатель, характеризующий условия (формы) оказания муниципальной услуги	Показатель качества муниципальной услуги											
				формы образования и реализации образовательных программ	формы реализации образовательных программ		наименование показателя	единица измерения	количество по ОКЕИ	утверждено в муниципальной задаче на год	утверждено в муниципальной задаче на отчетную дату	исполнено на отчетную дату	допустимое отклонение	отклонение, превышающее допустимое отклонение (возможное)	причина отклонения			
8010120.09.0.ББ54.АР4000		спортивные единоборства	этап начальной подготовки	3	4	5	очная	6	7	8	9	10	11	12	13	14	15	
8010120.09.0.ББ54.АР12000		спортивные единоборства	тренировочный этап	2	3	4	очная	5	6	7	8	9	10	11	12	13	14	15

Код по общероссийскому базовому перечню или региональному перечню: ББ54

Раздел 2

1. Наименование муниципальной услуги
 2. Категория потребителей муниципальной услуги
 3. Сведения о фактическом достижении показателей, характеризующих объем и качество муниципальной услуги

1. Наименование муниципальной услуги
 2. Категория потребителей муниципальной услуги
 3. Сведения о фактическом достижении показателей, характеризующих качество муниципальной услуги

3.2. Сведения о фактическом достижении показателей, характеризующих объем муниципальной услуги

Уникальный номер резервной записи	Показатель, характеризующий содержание муниципальной услуги			Показатель, характеризующий условия (форма) оказания муниципальной услуги			Показатель, объема муниципальной услуги						Размер платы (цена, тариф)		
	категория потребителей	виды образовательных программ	направленность образовательной программы	форма образования и формы реализации образовательных программ	наименование показателя	единица измерения	количество	количество	количество	количество	количество	количество		количество	количество
8010120.99.0.0.B5544P04000	2	3	4	5	6	7	8	9	10	11	12	13	14	15	16
		спортивные единоборства	этап начальной подготовки	очная	чел.ч	чел.ч	539	57456	57456	55157	2873	0	0		
8010120.99.0.0.B5544P12000		спортивные единоборства	тренировочный этап	очная	чел.ч	чел.ч	539	69384	69384	67302	3469	0			

Раздел 3

Показатель качества муниципальной услуги

Код по общероссийскому базовому перечню или региональному перечню	A322
---	------

1. Наименование муниципальной услуги

2. Категория потребителей муниципальной услуги

3. Сведения о фактическом достижении показателей, характеризующих объем и качество муниципальной услуги

3.1. Сведения о фактическом достижении показателей, характеризующих качество муниципальной услуги

Показатель, характеризующий содержание муниципальной услуги

Уникальный номер резервной записи	Показатель, характеризующий содержание муниципальной услуги			Показатель, характеризующий условия (форма) оказания муниципальной услуги			Показатель, качества муниципальной услуги						Размер платы (цена, тариф)	
	категория потребителей	виды образовательных программ	место обучения	форма образования и формы реализации образовательных программ	наименование показателя	единица измерения	наименование	количество	количество	количество	количество	количество		количество
9207000.99.0.A322.AA01001	2	3	4	5	6	7	8	9	10	11	12	13	14	15
		образовательных программ	в кампусное время с левым пребыванием	формы реализации образовательных программ	Дети детей, поступающих в "Организация отдыха детей и молодежи" в каникулярное время с дневным пребыванием	%	744	100	100	100	100	5	0	

Раздел 4

Показатель качества муниципальной услуги

Код по общероссийскому базовому перечню или региональному перечню	B552
---	------

1. Наименование муниципальной услуги

2. Категория потребителей муниципальной услуги

3. Сведения о фактическом достижении показателей, характеризующих объем и качество муниципальной услуги

3.1. Сведения о фактическом достижении показателей, характеризующих качество муниципальной услуги

Показатель, характеризующий содержание муниципальной услуги

Уникальный номер резервной записи	Показатель, характеризующий содержание муниципальной услуги			Показатель, характеризующий условия (форма) оказания муниципальной услуги			Показатель, объема муниципальной услуги						Размер платы (цена, тариф)	
	категория потребителей	виды образовательных программ	место обучения	форма образования и формы реализации образовательных программ	наименование показателя	единица измерения	наименование	количество	количество	количество	количество	количество		количество
9207000.99.0.A322.AA01001	2	3	4	5	6	7	8	9	10	11	12	13	14	15
		образовательных программ	в каникулярное время с левым пребыванием	формы реализации образовательных программ	в каникулярное время с левым пребыванием	чел.	792	70	70	70	70	4	0	

Раздел 4

Показатель качества муниципальной услуги

Код по общероссийскому базовому перечню или региональному перечню	B552
---	------

1. Наименование муниципальной услуги

2. Категория потребителей муниципальной услуги

3. Сведения о фактическом достижении показателей, характеризующих объем и качество муниципальной услуги

3.1. Сведения о фактическом достижении показателей, характеризующих качество муниципальной услуги

Показатель, характеризующий содержание муниципальной услуги

Уникальный номер резервной записи	Показатель, характеризующий содержание муниципальной услуги			Показатель, характеризующий условия (форма) оказания муниципальной услуги			Показатель, качества муниципальной услуги						Размер платы (цена, тариф)	
	категория потребителей	виды образовательных программ	направленность образовательной программы	форма образования и формы реализации образовательных программ	наименование показателя	единица измерения	наименование	количество	количество	количество	количество	количество		количество
	2	3	4	5	6	7	8	9	10	11	12	13	14	15
		образовательных программ	направленность образовательной программы	формы реализации образовательных программ	формы реализации образовательных программ	чел.	792	70	70	70	70	4	0	

Раздел 4

Показатель качества муниципальной услуги

Код по общероссийскому базовому перечню или региональному перечню	B552
---	------

1. Наименование муниципальной услуги

2. Категория потребителей муниципальной услуги

3. Сведения о фактическом достижении показателей, характеризующих объем и качество муниципальной услуги

3.1. Сведения о фактическом достижении показателей, характеризующих качество муниципальной услуги

8042000.99.0.ББ52АП64000	дети с ограниченными возможностями здоровья (ОБЗ)	социально-педагогической	общая	Доля детей, осваивающих дополнительные образовательные программы в образовательном учреждении	%	744	85	85	4	0
8042000.99.0.ББ52АО4000	дети с ограниченными возможностями здоровья (ОБЗ)	технической	общая	Доля детей, осваивающих дополнительные образовательные программы в образовательном учреждении	%	744	85	85	4	0
8042000.99.0.ББ52АП16000	дети с ограниченными возможностями здоровья (ОБЗ)	художественной	общая	Доля детей, осваивающих дополнительные образовательные программы в образовательном учреждении	%	744	85	85	4	0
8042000.99.0.ББ52АО92000	дети с ограниченными возможностями здоровья (ОБЗ)	физкультурно-спортивной	общая	Доля детей, осваивающих дополнительные образовательные программы в образовательном учреждении	%	744	85	85	4	0

3.2. Сведения о фактическом достижении показателей, характеризующих объем муниципальной услуги

Уникальный номер ресетровой записи	Показатель, характеризующий содержание муниципальной услуги				Показатель, характеризующий условия (форма) оказания муниципальной услуги				Показатель объема муниципальной услуги				Размер платы (цена, тариф)	
	категория потребителей	виды образовательных программ	направленность образовательной программы	формы образования и формы реализации образовательных программ	количество (форма) оказания муниципальной услуги	наименование показателя	единица измерения	значение	допустимое (возможное) отклонение	отклонение, превышающее допустимое (возможное) отклонение	причина отклонения			
8042000.99.0.ББ52АП64000	дети с ограниченными возможностями здоровья (ОБЗ)	3	4	5 общая	6	7 количество человеко-часов	8 чел.ч	9 539	10 313	11 313	12 304	13 16	14 0	15 16
8042000.99.0.ББ52АО4000	дети с ограниченными возможностями здоровья (ОБЗ)			общая		количество человеко-часов	чел.ч	539	420	420	412	21	0	
8042000.99.0.ББ52АП16000	дети с ограниченными возможностями здоровья (ОБЗ)			художественной		количество человеко-часов	чел.ч	539	1124	1124	1102	56	0	
8042000.99.0.ББ52АО92000	дети с ограниченными возможностями здоровья (ОБЗ)			физкультурно-спортивной		количество человеко-часов	чел.ч	539	484	484	475	24	0	

Часть II. Сведения о выполняемых работах

Количество по общероссийскому базовому перечню или региональному перечню

Раздел

- 1. Наименование работы
- 2. Категория потребностей работы
- 3. Сведения о фактическом достижении показателей, характеризующих объем и качество работы
- 3.1. Сведения о фактическом достижении показателей, характеризующих качество работы
- Уникальный номер ресурсной записи

Уникальный номер ресурсной записи	Показатель качества работы													
	Показатель, характеризующий условия (форма) выполнения работы					Показатель, характеризующий условия (форма) выполнения работы								
	наименование показателя	наименование показателя	наименование показателя	наименование показателя	наименование показателя	наименование показателя	наименование показателя	наименование показателя	наименование показателя	наименование показателя				
1	2	3	4	5	6	7	8	9	10	11	12	13	14	15

Уникальный номер ресурсной записи	Показатель объема работы										Размер платы (цена, тариф)				
	Показатель, характеризующий условия (форма) выполнения работы					Показатель, характеризующий условия (форма) выполнения работы									
	наименование показателя	наименование показателя	наименование показателя	наименование показателя	наименование показателя	наименование показателя	наименование показателя	наименование показателя	наименование показателя	наименование показателя					
1	2	3	4	5	6	7	8	9	10	11	12	13	14	15	16

Часть III. Отчет о финансовом обеспечении муниципального задания на "01" января 2024 г.

Единица измерения: тыс. руб.

Наименование муниципальной услуги (работы)	Утвержденный объем финансирования	Остаток неиспользованных средств на начало отчетного периода			Поступило средств			Противаждено расходов (кассовые расходы)			Остаток неиспользованных средств на конец отчетного периода		
		всего	в том числе		всего	в том числе		всего	в том числе		всего	в том числе	
			за счет средств бюджета города Перми	за счет субвенций из бюджета Пермского края		за счет средств бюджета города Перми	за счет субвенций из бюджета Пермского края		за счет средств бюджета города Перми	за счет субвенций из бюджета Пермского края		за счет средств бюджета города Перми	за счет субвенций из бюджета Пермского края
1	2	3	4	5	6	7	8	9	10	11	12	13	14
Реализация долинителных общероссийских программ, социальных, оци	1,215.2	0.0	0.0	1,215.2	1,215.2	1,215.2	1,215.2	1,215.2	1,215.2	0.0	0.0	0.0	0.0
Реализация долинителных общероссийских программ, социальных, оци	3,876.2	0.0	0.0	3,876.2	3,876.2	3,876.2	3,876.2	3,876.2	3,876.2	0.0	0.0	0.0	0.0
Реализация долинителных общероссийских программ, социальных, оци	7,140.4	0.0	0.0	7,140.4	7,140.4	7,140.4	7,140.4	7,140.4	7,140.4	0.0	0.0	0.0	0.0
Реализация долинителных общероссийских программ, социальных, оци	1,714.1	0.0	0.0	1,714.1	1,714.1	1,714.1	1,714.1	1,714.1	1,714.1	0.0	0.0	0.0	0.0
Реализация долинителных общероссийских программ, социальных, оци	72,729.2	243.0	243.0	72,729.2	72,729.2	72,729.2	70,761.3	70,761.3	70,761.3	2,210.9	2,210.9	2,210.9	0.0
Реализация долинителных общероссийских программ, социальных, оци	9,214.6	0.0	0.0	9,214.6	9,214.6	9,214.6	9,214.6	9,214.6	9,214.6	0.0	0.0	0.0	0.0
Реализация долинителных общероссийских программ, социальных, оци	3,856.0	0.0	0.0	3,856.0	3,856.0	3,856.0	3,856.0	3,856.0	3,856.0	0.0	0.0	0.0	0.0
Реализация долинителных общероссийских программ, социальных, оци	6,570.1	0.0	0.0	6,570.1	6,570.1	6,570.1	6,570.1	6,570.1	6,570.1	0.0	0.0	0.0	0.0
Реализация долинителных общероссийских программ, социальных, оци	180.7	0.0	0.0	180.7	180.7	180.7	134.7	134.7	134.7	46.0	46.0	46.0	0.0
Реализация долинителных общероссийских программ, социальных, оци	6,223.3	0.0	0.0	6,223.3	6,223.3	6,223.3	6,016.6	6,016.6	6,016.6	206.7	206.7	206.7	0.0
Реализация долинителных общероссийских программ, социальных, оци	-1,757.1	0.0	0.0	-1,757.1	-1,757.1	-1,757.1	-1,757.1	-1,757.1	-1,757.1	0.0	0.0	0.0	0.0
Реализация долинителных общероссийских программ, социальных, оци	38.8	0.0	0.0	38.8	38.8	38.8	38.8	38.8	38.8	0.0	0.0	0.0	0.0

Реализация дополнительных операционных программ, детей с ограниченными возможностями здоровья (ОВЗ), специальной, очная	74.4	0.0						74.4	74.4	0.0	0.0	0.0
Реализация дополнительных операционных программ, детей с ограниченными возможностями здоровья (ОВЗ), специальной, очная	217.4	0.0					217.4	217.4	0.0	0.0	0.0	0.0
Реализация дополнительных операционных программ, детей с ограниченными возможностями здоровья (ОВЗ), филокультурно-спортивной, очная	56.2	0.0					56.2	56.2	0.0	0.0	0.0	0.0
Всего	111,349.5	243.0	243.0				111,349.5	109,128.9	2,463.6	2,463.6	0.0	0.0

Руководитель (уполномоченное

(расшифровка

Исполнитель (лицо, ответственное за оставление отчета)

(расшифровка

(подпись)

(подпись)

1/15/2024

Сведения о поступлениях и выплатах учреждения

	на 01 января 2024 г.	Дата	КОДЫ
		ИНН	01.01.2024
			5902292030
Учреждение	Муниципальное автономное учреждение дополнительного образования «Дворец детского (юношеского) творчества» г. Перми	КПП	590201001
Орган, осуществляющий функции и полномочия учредителя	Департамент образования администрации города Перми	Глава по БК	930
Публично-правовое образование	Город Пермь	по ОКТМО	57701000
Периодичность: годовая			
Единица измерения: руб.		по ОКЕИ	383

Раздел 1. Сведения о поступлениях учреждения

Наименование показателя	Код строки	Сумма поступлений		Изменение, %	Доля в общей сумме поступлений, %
		за 2023 год (за отчетный финансовый год)	за 2022 год (за год, предшествующий отчетному)		
1	2	3	4	5	6
Субсидии на финансовое обеспечение выполнения государственного (муниципального) задания	0100	111 349 496,17	97 344 870,41	14,4	73,6
Субсидии на финансовое обеспечение выполнения государственного задания из бюджета Федерального фонда обязательного медицинского страхования	0200	-	-	-	-
Субсидии на иные цели	0300	23 356 872,80	22 327 683,12	4,6	15,4
Субсидии на осуществление капитальных вложений	0400	-	-	-	-
Гранты в форме субсидий, всего	0500	-	-	-	-
в том числе:		-	-	-	-
гранты в форме субсидий из федерального бюджета	0501	-	-	-	-
гранты в форме субсидий из бюджетов субъектов Российской Федерации и местных бюджетов	0502	-	-	-	-
Гранты, предоставляемые юридическими и физическими лицами (за исключением грантов в форме субсидий, предоставляемых из бюджетов бюджетной системы Российской Федерации)	0600	1 086 579,44	2 318 317,80	-53,1	0,7
из них:		1 086 579,44	2 318 317,80	-53,1	0,7
гранты, предоставляемые юридическими лицами (операторами), источником финансового обеспечения которых являются субсидии и имущественные взносы, полученные из бюджетов бюджетной системы Российской Федерации	0610	-	-	-	-
Пожертвования и иные безвозмездные перечисления от физических и юридических лиц, в том числе иностранных организаций	0700	-	300 000,00	-100	-

Доходы от приносящей доход деятельности, компенсаций затрат (за исключением доходов от собственности), всего	0800	14 781 036,93	17 343 383,03	-14,9	9,8
в том числе:		-	-	-	-
доходы в виде платы за оказание услуг (выполнение работ) в рамках установленного государственного задания	0801				
доходы от оказания услуг, выполнения работ, реализации готовой продукции сверх установленного государственного задания по видам деятельности, отнесенным в соответствии с учредительными документами к основным	0802	14 725 058,07	17 213 969,26	-14,5	9,7
доходы от платы за пользование служебными жилыми помещениями и общежитиями, включающей плату за пользование и плату за содержание жилого помещения	0803	-	-	-	-
доходы от оказания услуг в рамках обязательного медицинского страхования	0804	-	-	-	-
доходы от оказания медицинских услуг, предоставляемых женщинам в период беременности, женщинам и новорожденным в период родов и в послеродовой период	0805	-	-	-	-
возмещение расходов, понесенных в связи с эксплуатацией имущества, находящегося в оперативном управлении учреждения	0806	55 978,86	129 413,77	-56,7	-
прочие доходы от оказания услуг, выполнения работ, компенсации затрат учреждения, включая возмещение расходов по решению судов (возмещение судебных издержек)	0807	120 550,97	-	-	0,1
Доходы от собственности, всего	0900	422 391,28	13 177,79	3105,3	0,3
доходы в виде арендной либо иной платы за передачу в возмездное пользование государственного (муниципального) имущества	0901	422 391,28	13 177,79	3105,3	0,3
доходы от распоряжения правами на результаты интеллектуальной деятельности и средствами индивидуализации	0902	-	-	-	-
проценты по депозитам учреждения в кредитных организациях	0903	-	-	-	-
проценты по остаткам средств на счетах учреждения в кредитных организациях	0904	-	-	-	-
проценты, полученные от предоставления займов	0905	-	-	-	-
проценты по иным финансовым инструментам	0906	-	-	-	-
доходы в виде прибыли, приходящейся на доли в уставных (складочных) капиталах хозяйственных товариществ и обществ, или дивидендов по акциям, принадлежащим учреждению	0907	-	-	-	-
прочие доходы от использования имущества, находящегося в оперативном управлении учреждения	0908	-	-	-	-
Поступления доходов от штрафов, пеней, неустоек, возмещения ущерба	1000	-	-	-	-
Поступления доходов от выбытия нефинансовых активов	1100	153 429,00	-	-	0,1
Поступления доходов от выбытия финансовых активов	1200	-	-	-	-
Итого	9000	151 270 356,59	139 647 432,15	x	100%

Социальное обеспечение	600	518 812,50	0,4	368 843,87	71,1	130 468,63	25,1	-	-	-	-	-	19 500,00	3,8	19 500,00	3,8	-
Уплата налогов, сборов, прочих платежей в бюджет (за исключением взносов по обязательному социальному страхованию), всего	700	4 339 191,00	2,9	3 831 524,00	88,3	-	-	-	-	-	-	-	507 667,00	11,7	507 667,00	11,7	-
из них:	701	-	-	-	-	-	-	-	-	-	-	-	-	-	-	-	-
налог на прибыль		-	-	-	-	-	-	-	-	-	-	-	-	-	-	-	-
налог на добавленную стоимость	702	-	-	-	-	-	-	-	-	-	-	-	-	-	-	-	-
налог на имущество организаций	703	2 941 362,00	2,0	2 639 738,00	2,4	-	-	-	-	-	-	-	301 624,00	1,8	301 624,00	1,8	-
земельный налог	704	1 339 085,00	0,9	1 191 786,00	89,0	-	-	-	-	-	-	-	147 299,00	11,0	147 299,00	11,0	-
транспортный налог	705	8 744,00	0,0	-	-	-	-	-	-	-	-	-	8 744,00	100,0	8 744,00	100,0	-
водный налог	706	-	-	-	-	-	-	-	-	-	-	-	-	-	-	-	-
государственные пошлины	707	50 000,00	0,0	-	-	-	-	-	-	-	-	-	50 000,00	100,0	50 000,00	100,0	-
Приобретение финансовых активов, всего:	800	-	-	-	-	-	-	-	-	-	-	-	-	-	-	-	-
из них:	801	-	-	-	-	-	-	-	-	-	-	-	-	-	-	-	-
приобретение ценных бумаг, кроме акций и иных форм участия в капитале		-	-	-	-	-	-	-	-	-	-	-	-	-	-	-	-
приобретение акций и иные формы участия в капитале	802	-	-	-	-	-	-	-	-	-	-	-	-	-	-	-	-
Иные выплаты, всего	900	-	-	-	-	-	-	-	-	-	-	-	-	-	-	-	-
из них:	901	-	-	-	-	-	-	-	-	-	-	-	-	-	-	-	-
перечисление денежных обязательств		-	-	-	-	-	-	-	-	-	-	-	-	-	-	-	-
перечисление денежных средств на депозитные счета	902	-	-	-	-	-	-	-	-	-	-	-	-	-	-	-	-
Итого	9000	147 274 709,24	100,0	109 158 335,88	74,1	20 973 631,95	14,2	-	277 964,40	-	1,0	-	17 142 741,41	11,7	17 142 741,41	11,7	-

Руководитель
(уполномоченное лицо)
Учреждения

Директор

Н.М. Рослякова

(должность)

(расшифровка подписи)

И.о. начальника
отдела

214-11-16

Исполнитель

(должность)

(телефон)

"31" января 2024 г.

Сведения

об оказываемых услугах, выполняемых работах сверх
установленного государственного (муниципального) задания,
а также выпускаемой продукции
на 01 января 2024 г.

								КОДЫ
							Дата	01.01.2024
							по Сводному реестру	57308456
							ИНН	5902292030
Учреждение	Муниципальное автономное учреждение дополнительного образования «Дворец детского (юношеского) творчества» г. Перми						КПП	590201001
Орган, осуществляющий функции и полномочия учредителя	Департамент образования администрации города Перми						глава по БК	930
Публично-правовое образование	Город Пермь						по ОКТМО	57701000
Периодичность: годовая								

Раздел 1. Сведения об услугах, оказываемых сверх установленного государственного (муниципального) задания

Наименование оказываемых услуг	Код по ОКВЭД	Код строки	Объем оказанных услуг			Доход от оказания услуг, руб	Цена (тариф)	Справочно: реквизиты акта, которым установлена цена (тариф)		
			единица измерения		всего			кем издан (ФОИВ, учреждение)	дата	номер
			наименование	код по ОКЕИ						
1	2	3	4	5	6	7	8	9	10	11
–	–	1000	–	–	–	–	–	–	–	–
	Итого	9000	х	х	–	–	–	х	х	х

Раздел 2. Сведения о работах, выполняемых сверх установленного государственного (муниципального) задания

Наименование выполняемых работ	Код по ОКВЭД	Код строки	Объем выполненных работ			Доход от выполнения работ, руб	Цена (тариф)	Справочно: реквизиты акта, которым установлена цена (тариф)		
			единица измерения		всего			кем издан (ФОИВ, учреждение)	дата	номер
			наименование	код по ОКЕИ						
1	2	3	4	5	6	7	8	9	10	11
–	–	1000	–	–	–	–	–	–	–	–
	Итого	9000	х	х	–	–	–	х	х	х

Раздел 3. Сведения о производимой продукции

Наименование производимой продукции	Код по ОКВЭД	Код строки	Объем произведенной продукции			Доход от реализации продукции, руб	Цена (тариф)	Справочно: реквизиты акта, которым установлена цена (тариф)		
			единица измерения		всего			кем издан (ФОИВ, учреждение)	дата	номер
			наименование	код по ОКЕИ						
1	2	3	4	5	6	7	8	9	10	11
–	–	1000	–	–	–	–	–	–	–	–
	Итого	9000	х	х	–	–	–	х	х	х

Руководитель
(уполномоченное лицо)
Учреждения

Директор

(должность)

(подпись)

Н.М. Рослякова

(расшифровка подписи)

Исполнитель

И.о. начальника отдела

(должность)

Д.А. Грачев

(фамилия,
инициалы)

214-11-16

(телефон)

"31" января 2024 г.

Сведения

о доходах учреждения в виде прибыли, приходящейся на доли в уставных (складочных) капиталах хозяйственных товариществ и обществ, или дивидендов по акциям, принадлежащим учреждению <1>

на 01 января 2024 г.

Учреждение

Муниципальное автономное учреждение
дополнительного образования «Дворец детского
(юношеского) творчества» г. Перми

Орган, осуществляющий
функции и полномочия
учредителя

Департамент образования администрации города
Перми

Публично-правовое
образование

Город Пермь

Периодичность: годовая

КОДЫ	
Дата	01.01.2024
по Сводному реестру	57308456
ИНН	5902292030
КПП	590201001
глава по БК	930
по ОКТМО	57701000

Организация (предприятие)					Код строки	Сумма вложений в уставный капитал	Доля в уставном капитале, %	Вид вложений <2>	Задолженность перед учреждением по перечислению части прибыли (дивидендов) на начало года	Доходы, подлежащие получению за отчетный период		Задолженность перед учреждением по перечислению части прибыли (дивидендов) на конец отчетного периода
наименование	ИНН	код по ОКОПФ	дата создания	основной вид деятельности						начислено, руб	поступило, руб	
1	2	3	4	5	6	7	8	9	10	11	12	13
-	-	-	-	-	1000	-	-	-	-	-	-	-
				Итого	9000	-	х	х	-	-	-	-

Руководитель
(уполномоченное лицо)
Учреждения

Директор

(должность)

(подпись)

Н.М.Рослякова

(расшифровка подписи)

Исполнитель

И.о. начальника
отдела

(должность)

Д.А. Грачев

(фамилия,
инициалы)

214-11-16

(телефон)

"31" января 2024 г.

<1> Сведения формируются в случаях, если в соответствии с законодательством Российской Федерации установлена возможность создания хозяйственных товариществ и обществ.

<2> Указывается вид вложений "1" - денежные средства, "2" - имущество, "3" - право пользования нематериальными активами.

Сведения о кредиторской задолженности и обязательствах учреждения

на 01 января 2024 г.

		Дата	КОДЫ
		01.01.2024	
		по Сводному реестру	57308456
		ИНН	5902292030
Учреждение	Муниципальное автономное учреждение дополнительного образования «Дворец детского (юношеского) творчества» г. Перми	КПП	590201001
Орган, осуществляющий функции и полномочия учредителя	Департамент образования администрации города Перми	глава по БК	930
Публично-правовое образование	Город Пермь	по ОКТМО	57701000
Периодичность: годовая			
Единица измерения: руб.		по ОКЕИ	383

из них: по публичным договорам	4100	-	-	-	-	-	-	-	-	-	-	-	-	-	-	-	-	-	-	-
По оплате прочих расходов, всего	5000	-	-	-	-	-	-	-	-	-	-	-	-	-	-	-	-	-	-	-
из них: по выплатам, связанным с причинением вреда гражда- нам	5100	-	-	-	-	-	-	-	-	-	-	-	-	-	-	-	-	-	-	-
Итого	9000	1157903,7	x	x	3184514,35	3184514,35	3184514,35	3184514,35	-	-	-	-	-	-	-	2846138,55	2846138,55	-	-	-

Руководитель
(уполномоченное лицо)
Учреждения

Директор

Н.М. Рослякова

(должность) (расшифровка подписи)

И.о. начальника
отдела

214-11-16

(должность)

(телефон)

"31" января 2024 г.

Сведения
о просроченной кредиторской задолженности

на 01 января 2024 г.

		КОДЫ
	на 01 января 2024 г.	Дата 01.01.2024
		по Сводному реестру 57308456
		ИНН 5902292030
Учреждение	Муниципальное автономное учреждение дополнительного образования «Дворец детского (юношеского) творчества» г. Перми	КПП 590201001
Орган, осуществляющий функции и полномочия учредителя	Департамент образования администрации города Перми	глава по БК 930
Публично-правовое образование	Город Пермь	по ОКТМО 57701000
Периодичность: годовая		

в связи с невыполнением условий соглашений, в том числе по финансированию расходов	3430	-	-	-	-	-	-	-	-	-	-	-	-	-	-	-	-	-
По оплате товаров, работ, услуг, всего	4000	-	-	-	-	-	-	-	-	-	-	-	-	-	-	-	-	-
из них: по публичным договорам	4100	-	-	-	-	-	-	-	-	-	-	-	-	-	-	-	-	-
По оплате прочих расходов, всего	5000	-	-	-	-	-	-	-	-	-	-	-	-	-	-	-	-	-
из них: по выплатам, связанным с причинением вреда гражданам	5100	-	-	-	-	-	-	-	-	-	-	-	-	-	-	-	-	-
Итого	9000	-	x	-	-	-	-	-	-	-	-	-	-	-	-	-	-	-

Руководитель (уполномоченное лицо) Учреждения _____ Директор _____ Н.М. Рослякова (расшифровка подписи)

Исполнитель _____ И.о. начальника отдела _____ Д.А. Грачев (фамилия, инициалы) _____ 214-11-16 (телефон)

"31" января 2024 г.

-
- <3> Указываются предельно допустимые значения, установленные органом, осуществляющим функции и полномочия учредителя.
 - <4> Заполняется в случае, если значения просроченной кредиторской задолженности установлены органом, осуществляющим функции и полномочия учредителя, в абсолютных значениях (рублях).
 - <5> Заполняется в случае, если значения просроченной кредиторской задолженности установлены органом, осуществляющим функции и полномочия учредителя, в процентах от общей суммы кредиторской задолженности.
 - <6> Указывается общая сумма увеличения или уменьшения кредиторской задолженности.

Сведения
о задолженности по ущербу, недостаткам, хищениям денежных
средств и материальных ценностей

на 01 января 2024 г.

		КОДЫ
	Дата	01.01.2024
	по Сводному реестру	57308456
	ИНН	5902292030
Учреждение	Муниципальное автономное учреждение дополнительного образования «Дворец детского (юношеского) творчества» г. Перми	КПП 590201001
Орган, осуществляющий функции и полномочия учредителя	Департамент образования администрации города Перми	глава по БК 930
Публично-правовое образование	Город Пермь	по ОКТМО 57701000
Периодичность: годовая		

в том числе: в связи с нарушением сроков (начислено пени, штрафов, неустойки)	0310	-	-	-	-	-	-	-	-	-	-	-	-	-	-	-	-	-	-	
	0320	-	-	-	-	-	-	-	-	-	-	-	-	-	-	-	-	-	-	
Итого	9000	73940,20	-	-	-	-	-	-	-	-	-	-	-	-	-	-	-	-	73940,20	-

Руководитель
(уполномоченное лицо)
Учреждения

Директор

(должность)

Н.М. Рослякова

(расшифровка подписи)

И.о. начальника
отдела

(должность)

Д.А. Грачев

(фамилия,
инициалы)

214-11-16

(телефон)

"31" января 2024 г.

Сведения о численности сотрудников и оплате труда

		КОДЫ	
на 01 января_2024 г.		Дата	01.01.2024
		по Сводному реестру	57308456
		ИНН	5902292030
Учреждение	Муниципальное автономное учреждение дополнительного образования «Дворец детского (юношеского) творчества» г. Перми	КПП	590201001
Орган, осуществляющий функции и полномочия учредителя	Департамент образования администрации города Перми	глава по БК	930
Публично-правовое образование	Город Пермь	по ОКТМО	57701000
Периодичность: годовая			

Раздел 1. Сведения о численности сотрудников

Группы персонала (категория персонала)	Код стро-строки	Штатная численность на начало года		Средняя численность сотрудников за отчетный период						По договорам гражданско-правового характера <9>			Штатная численность на конец отчетного периода			
		установлено штатным расписанием	в том числе: замещено вакантных должностей	всего <7>	в том числе:			по гражданско-правовому договору <9>	установлено штатным расписанием	установлено штатным расписанием						
					по основному месту работы	по внутреннему совместительству (по совместительству)	по внешнему совместительству				всего	из нее по основным видам деятельности	из нее по основным видам деятельности			
1	2	3	4	5	6	7	8	9	10	11	12	13	14	15	16	17
Основной персонал, всего <12>	1000	184,00	167,00	184,00	-	104,40	87,80	70,80	2,20	16,60	19,00	20,00	184,00	167,00	167,00	-
из них: <13>	1100	-	-	-	-	-	-	-	-	-	-	-	-	-	-	-
Работники учреждения, непосредственно осуществляющие учебный (воспитательный, образовательный) процесс		179,00	162,00	179,00	-	101,70	85,10	68,10	2,20	16,60	19,00	20,00	179,00	162,00	179,00	-
Педагогические работники, кроме работников, непосредственно осуществляющих учебный (воспитательно-образовательный) процесс		5,00	5,00	5,00	-	2,70	2,70	2,70	-	-	-	-	5,00	5,00	5,00	-
Вспомогательный персонал, всего <14>	2000	43,00	42,00	43,00	-	27,50	25,50	25,50	0,30	2,00	1,00	-	43,00	42,00	43,00	-
из них: <13>	2100	-	-	-	-	-	-	-	-	-	-	-	-	-	-	-
Административно-управленческий персонал, всего <15>	3000	10,00	10,00	10,00	-	8,50	8,50	8,50	0,50	-	1,00	-	10,00	10,00	10,00	-
из них: <13>	3100	-	-	-	-	-	-	-	-	-	-	-	-	-	-	-
Заместители руководителя, руководители структурных подразделений		9,00	9,00	9,00	-	7,50	7,50	7,50	0,50	-	1,00	-	9,00	9,00	9,00	-
Итого	9000	237,00	219,00	237,00	-	140,40	121,80	104,8	3,00	18,60	21,00	20,00	237,00	219,00	237,00	-

Раздел 2. Сведения об оплате труда

Группы персонала	Код стро- стро- ки	Фонд начисленной оплаты труда сотрудников за отчетный период, руб										Начислено по договорам гражданско-правового ха- рактера, руб <16>		
		всего	в том числе:				по внутренне- нему совме- стительству (совмещению должностей)			по внешнему совмести- тельству	в том числе:			
			по основному месту работы	в том числе на условиях:		полного рабо- чего времени	неполного рабочего вре- мени	всего	всего		сотрудникам учреждения	физическим лицам, не яв- ляющимися сотрудниками учреждения		
3	4	5	6	7	8					9			10	
1	2													
Основной персонал, всего <20>	1000	63 080 982,00	54 959 853,89	54 959 853,89	-	-	-	1 290 060,30	6 831 067,81	437 489,81	402 603,86			
из них: <13>	1100	-	-	-	-	-	-	-	-	-	-			
Работники учреждения, непосред- ственно осуществляющие учебный (воспитательный, образовательный) процесс		61 607 370,57	53 708 362,53	53 708 362,53	-	-	-	1 290 060,30	6 608 947,74	437 489,81	402 603,86			
Педагогические работники, кроме работников, непосредственно осу- ществляющих учебный (воспитатель- но-образовательный) процесс		1 473 611,43	1 251 491,36	1 251 491,36	-	-	-	-	222 120,07	-	-			
Вспомогательный персонал, всего <21>	2000	13 382 984,45	11 669 663,26	11 669 663,26	-	-	-	482 702,37	1 230 618,82	5 635,00	-			
из них: <13>	2100	-	-	-	-	-	-	-	-	-	-			
Административно-управленческий персонал, всего <22>	3000	9 271 293,46	8 508 810,47	8 508 810,47	-	-	-	762 482,99	-	48 131,34	-			
из них: <13>	3100	-	-	-	-	-	-	-	-	-	-			
Заместители руководителя, руководи- тели структурных подразделений		6 999 677,50	6 237 194,51	6 237 194,51	-	-	-	762 482,99	-	48 131,34	-			
Итого	9000	85 735 259,91	75 138 327,62	75 138 327,62	-	-	-	2 535 245,66	8 061 686,63	491 256,15	402 603,86			

Группы персонала	Код строки	Аналитическое распределение оплаты труда сотрудников по источникам финансового обеспечения, руб <17>						
		в том числе:						
		по основному месту работы						
		за счет средств субсидии на выполнение государственного (муниципального) задания	за счет средств субсидии на иные цели	за счет средств субсидии из федерального бюджета	за счет средств гранта в форме субсидии в том числе:	ОМС <18>	за счет средств от приносящей доход деятельности <19>	
			из бюджетов субъектов Российской Федерации и местных бюджетов					
1	2	11	12	13	14	15	16	
Основной персонал, всего <20>	1000	-	-	-	-	-	-	
из них: <13>	1100	-	-	-	-	-	-	
Работники учреждения, непосредственно осуществляющие учебный (воспитательный, образовательный) процесс		-	-	-	-	-	-	
Педагогические работники, кроме работников, непосредственно осуществляющих учебный (воспитательно-образовательный) процесс		-	-	-	-	-	-	
Вспомогательный персонал, всего <21>	2000	-	-	-	-	-	-	
из них: <13>	2100	-	-	-	-	-	-	
Административно-управленческий персонал, всего <22>	3000	-	-	-	-	-	-	
из них: <13>	3100	-	-	-	-	-	-	
Заместители руководителя, руководители структурных подразделений		-	-	-	-	-	-	
Итого	9000	-	-	-	-	-	-	

Руководитель (уполномоченное лицо) Учреждения	Директор (должность)	(подпись)	Н.М. Рослякова (расшифровка подписи)
Исполнитель	И.о. начальника отдела (должность)	Д.А. Грачев (фамилия, инициалы)	214-11-16 (телефон)

"31" января 2024 г.

<7> При расчете показателя не учитывается численность сотрудников учреждения, работающих по внутреннему совместительству (по совмещению должностей).

<8> Указывается численность сотрудников учреждения, работающих по внутреннему совместительству (по совмещению должностей). При расчете общей численности сотрудников учреждения показатель не учитывается.

<9> Указывается численность физических лиц, привлекаемых к оказанию услуг, выполнению работ без заключения трудового договора (на основании договоров гражданско-правового характера). Детализация численности по группам персонала указывается в соответствии с предметом договора, в зависимости от характера работ, для выполнения которых привлекается сотрудник.

<10> Указывается численность физических лиц, привлекаемых к оказанию услуг, выполнению работ без заключения трудового договора (на основании договоров гражданско-правового характера), являющихся сотрудниками учреждения.

<11> Указывается численность физических лиц, привлекаемых к оказанию услуг, выполнению работ без заключения трудового договора (на основании договоров гражданско-правового характера), не являющихся сотрудниками учреждения.

<12> Указывается численность работников учреждения, непосредственно оказывающих услуги (выполняющих работы), направленные на достижение определенных уставом учреждения целей деятельности этого учреждения.

<13> Детализация показателей по группе (категории) персонала устанавливается порядком органа, осуществляющего функции и полномочия учредителя.

<14> Указывается численность работников учреждения, создающих условия для оказания услуг (выполнения работ), направленных на достижение определенных уставом учреждения целей деятельности этого учреждения, включая обслуживание зданий и оборудования.

<15> Указывается численность работников учреждения, занятых управлением (организацией) оказания услуг (выполнения работ), а также работников учреждения, выполняющих административные функции, необходимые для обеспечения деятельности учреждения.

<16> Указывается сумма, начисленная по договорам гражданско-правового характера, заключенным с лицами, привлекаемыми для оказания услуг (выполнения работ). Детализация начисленного вознаграждения по группам персонала указывается в соответствии с предметом договора, в зависимости от характера работ, для выполнения которых привлекается сотрудник.

<17> Показатели аналитического распределения оплаты труда сотрудников по источникам финансового обеспечения формируются в случае, если требование о детализации установлено органом, осуществляющим функции и полномочия учредителя.

<18> Указывается сумма начисленной оплаты труда работникам учреждения, оказывающим услуги (выполняющим работы) в рамках программ обязательного медицинского страхования.

<19> Указывается сумма начисленной оплаты труда работникам учреждения, оказывающим услуги (выполняющим работы) в рамках осуществления приносящей доход деятельности.

<20> Указывается сумма начисленной оплаты труда работникам учреждения, непосредственно оказывающим услуги (выполняющим работы), направленные на достижение определенных уставом учреждения целей деятельности этого учреждения.

<21> Указывается сумма начисленной оплаты труда работникам учреждения, создающим условия для оказания услуг (выполнения работ), направленных на достижение определенных уставом учреждения целей деятельности этого учреждения, включая обслуживание зданий и оборудования.

<22> Указывается сумма начисленной оплаты труда работникам учреждения, занятым управлением (организацией) оказания услуг (выполнения работ), а также работникам учреждения, выполняющим административные функции, необходимые для обеспечения деятельности учреждения.

Сведения
о счетах учреждения, открытых в кредитных организациях

на 01 января 2024 г.

Учреждение Орган, осуществляющий функции и полномочия учредителя Публично-правовое образование Периодичность: годовая	Муниципальное автономное учреждение дополнительного образования «Дворец детского (юношеского) творчества» г. Перми	Дата	КОДЫ
	Департамент образования администрации города Перми	по Сводному реестру	01.01.2024
	Город Пермь	ИНН	57308456
			5902292030
		КПП	590201001
		глава по БК	930
		по ОКТМО	57701000

Номер счета в кредитной организации	Вид счета <23>	Реквизиты акта, в соответствии с которым открыт счет			Остаток средств на счете на начало года <24>	Остаток средств на счете на конец отчетного периода <24>
		вид акта	дата	номер		
1	2	3	4	5	6	7
Счета в кредитных организациях в валюте Российской Федерации	х	х	х	х	х	х
40703810549774002338	номинальный счет	-	-	-	1871380,32	-
Всего						
Счета в кредитных организациях в иностранной валюте	х	х	х	х	х	х
-	-	-	-	-	-	-
Всего	-	-	-	-	-	-
Итого	х	х	х	х	1871380,32	-

Руководитель
(уполномоченное лицо)
Учреждения

Директор

(должность)

(подпись)

Н.М. Рослякова

(расшифровка подписи)

Исполнитель

И.о. начальника
отдела

(должность)

Д.А. Грачев

(фамилия,
инициалы)

214-11-16

(телефон)

"31" января 2024 г.

<23> Указывается вид банковского счета, открытого в кредитной организации (например, номинальный счет, счет эскроу, публичный депозитный счет).

<24> Показатели счетов в иностранной валюте указываются в рублевом эквиваленте.

Сведения
о недвижимом имуществе, за исключением земельных участков,
закрепленном на праве оперативного управления

на 01 января 2024 г.

Учреждение Орган, осуществляющий функции и полномочия учредителя Публично-правовое образование Периодичность: годовая	Муниципальное автономное учреждение дополнительного образования «Дворец детского (юношеского) творчества» г. Перми	КПП	590201001	
	Департамент образования администрации города Перми	глава по БК	930	
	Город Пермь	по ОКТМО	57701000	

КОДЫ

Дата 01.01.2024

по Сводному реестру 57308456

ИНН 5902292030

КПП 590201001

глава по БК 930

по ОКТМО 57701000

Наименование объекта	Адрес	Кадастровый номер	Код по ОКТМО	Уникальный код объекта <24.1>	Год постройки	Единица измерения		Код строки	Используется учреждением				Передано во временное пользование сторонним организациям (индивидуальным предпринимателям)			
						наименование	код по ОКЕИ		всего	в том числе:		всего	в том числе:			
										для осуществления основной деятельности	для иных целей		на ос-новании договоров аренды	на ос-новании договоров безвозмездного пользования	без оформления права пользования (с почасовой оплатой)	
1	2	3	4	4.1	5	6	7	8	9	10	11	12	13	14	15	16
Площадные объекты <25>, всего	х	х	х	-	х	х	х	1000	9813,9	9813,9	-	-	12,4	12,4	-	-
в том числе:	-	-	-	-	-	-	-	1001	-	-	-	-	-	-	-	-
Отдельно стоящее здание	г.Пермь, Ленинский район, ул. Советская (г.Пермь), 96, / Свердловская, 11 лит.А	59:01:1718020:46	57701000	-	1917	кв. м	055	-	1041,8	1041,8	-	-	-	-	-	-
Отдельно стоящее здание	г.Пермь, Ленинский район, ул. Сибирская (Карла Маркса) (г.Пермь), 27, а, (лит. А, А1, А2, А3)	59:01:3810202:43	57701000	-	1952	кв. м	055	-	1902,9	1902,9	-	-	-	-	-	-

Отдельно стоящее здание	г.Пермь, Ленинский район, ул. Сибирская (Карла Маркса) (г.Пермь), 29, (лит.А,А1)	59:01:3810202:44	57701000	-	1991	кв. м	055	-	6660,9	6660,9	-	-	12,4	12,4	-	-
Линейные объекты <26>, всего	x	x	x	-	x	x	x	2000	-	-	-	-	-	-	-	-
в том числе:	-	-	-	-	-	-	-	2001	-	-	-	-	-	-	-	-
-	-	-	-	-	-	-	-	-	-	-	-	-	-	-	-	-
Резервуары, емкости, иные аналогичные объекты, всего	x	x	x	-	x	x	x	3000	-	-	-	-	-	-	-	-
в том числе:	-	-	-	-	-	-	-	3001	-	-	-	-	-	-	-	-
-	-	-	-	-	-	-	-	-	-	-	-	-	-	-	-	-
Скважины, иные аналогичные объекты, всего	x	x	x	-	x	x	x	4000	-	-	-	-	-	-	-	-
в том числе:	-	-	-	-	-	-	-	4001	-	-	-	-	-	-	-	-
-	-	-	-	-	-	-	-	-	-	-	-	-	-	-	-	-
Иные объекты, включая точечные, всего	x	x	x	-	x	x	x	5000	-	-	-	-	-	-	-	-
в том числе:	-	-	-	-	-	-	-	5001	-	-	-	-	-	-	-	-
-	-	-	-	-	-	-	-	-	-	-	-	-	-	-	-	-
-	-	-	-	-	-	-	-	Итого	9000	9813,9	9813,9	-	-	12,4	12,4	-

Наименование объекта	Код строки	Не используется				Фактические расходы на содержание объекта недвижимого имущества (руб в год)										
		все-го	из них:			все-го	из них:							все-го	из них:	
			проводится капитальный ремонт и/или реконструкция	в связи с аварийным состоянием			коммунальные услуги		услуги по содержанию имущества			налог на имущество				
				требуется ремонт	ожидаются списания		все-го	из них:		все-го	из них:		возмещается		по неиспользуемому имуществу	
1	8	17	18	19	20	21	22	23	24	25	26	27	28	29	30	
Площадные объекты <25>, всего	1000	-	-	-	-	7039548,65	4 411 399,72	55 978,86	-	2 628 148,93	-	-	-	-	-	
в том числе:	1001	-	-	-	-	-	-	-	-	-	-	-	-	-	-	
Отдельно стоящее здание	-	-	-	-	-	747283,14	468299,52	5938,26	-	278994,04	-	-	-	-	-	

Отдельно стоящее здание	-	-	-	-	-	1364950,17	855372,58	10846,53	-	509596,62	-	-	-	-
Отдельно стоящее здание	-	-	-	-	-	4927315,34	3087727,62	39194,07	-	1839558,27	-	-	-	-
Линейные объекты <26>, всего	2000	-	-	-	-	-	-	-	-	-	-	-	-	-
в том числе:	2001	-	-	-	-	-	-	-	-	-	-	-	-	-
		-	-	-	-	-	-	-	-	-	-	-	-	-
Резервуары, емкости, иные аналогичные объекты, всего	3000	-	-	-	-	-	-	-	-	-	-	-	-	-
в том числе:	3001	-	-	-	-	-	-	-	-	-	-	-	-	-
		-	-	-	-	-	-	-	-	-	-	-	-	-
Скважины, иные аналогичные объекты, всего	4000	-	-	-	-	-	-	-	-	-	-	-	-	-
в том числе:	4001	-	-	-	-	-	-	-	-	-	-	-	-	-
-	-	-	-	-	-	-	-	-	-	-	-	-	-	-
Иные объекты, включая точечные, всего	5000	-	-	-	-	-	-	-	-	-	-	-	-	-
в том числе:	5001	-	-	-	-	-	-	-	-	-	-	-	-	-
-	-	-	-	-	-	-	-	-	-	-	-	-	-	-
Итого	9000	-	-	-	-	7039548,65	4 411 399,72	55 978,86	-	2 628 148,93	-	-	-	-

Руководитель
(уполномоченное лицо)

Учреждения

Директор

(должность)

(подпись)

Н.М. Рослякова

(расшифровка подписи)

Исполнитель

И.о. начальника
отдела

(должность)

Д.А. Грачев

(фамилия,
инициалы)

214-11-16

(телефон)

"31" января 2024 г.

<24.1> Указывается уникальный код объекта капитального строительства, объекта недвижимого имущества (при наличии).

<25> Указываются здания, строения, сооружения и иные аналогичные объекты.

<26> Указываются линии электропередачи, линии связи (в том числе линейно-кабельные сооружения), трубопроводы, автомобильные дороги, железнодорожные линии и другие подобные сооружения.

Сведения
о земельных участках, предоставленных на праве постоянного
(бессрочного) пользования

на 01 января 2024 г.

		КОДЫ	
		Дата	01.01.2024
		по Сводному реестру	57308456
		ИНН	5902292030
Учреждение	Муниципальное автономное учреждение дополнительного образования «Дворец детского (юношеского) творчества» г. Перми	КПП	590201001
Орган, осуществляющий функции и полномочия учредителя	Департамент образования администрации города Перми	глава по БК	930
Публично-правовое образование	Город Пермь	по ОКТМО	57701000
Периодичность: годовая			

Наименование показателя	Адрес	Код по ОКТМО	Кадастровый номер	Единица измерения		Код строки	Всего	Используется учреждением				Используется учреждением				Справочно:			Не используется учреждением				Фактические расходы на содержание земельного участка (руб в год)			
				наименование	код по ОКЕИ			всего	для осуществления деятельности	в том числе:	для осуществления деятельности	в том числе:	передано во временное пользование сторонним организациям	по иным причинам	всего	эксплуатационные расходы	налог на землю	в том числе:	используемая земля	налог на землю						
1	2	3	4	5	6	7	8	9	10	11	12	13	14	15	16	17	18	19	20	21	22					
Земли населенных пунктов	г.Пермь, Ленинский район, ул. Сибирская (Карла Маркса) (г.Пермь), 27, а	57701000	59:01:4410121:5	кв.м	-	-	13885,0	13885,0	13885,0	-	-	-	-	-	-	-	-	1075115,55	-	-	1075115,55					
Земли населенных пунктов	г.Пермь, Ленинский район, ул. Советская (г.Пермь), 96	57701000	59:01:4418020:6,	кв.м	-	-	3409,0	3409,0	3409,0	-	-	-	-	-	-	-	-	263969,45	-	-	263969,45					
-	-	-	-	-	-	-	-	-	-	-	-	-	-	-	-	-	-	-	-	-	-					
-	-	-	-	Итого	-	-	17294	17294	17294	-	-	-	-	-	-	-	-	1 339 085,00	-	-	1 339 085,00					

Руководитель
(уполномоченное лицо)
Учреждения

Директор

Н.М. Рослякова

(должность)

(подпись)

(расшифровка подписи)

Исполнитель

И.о. начальника
отдела

Д.А. Грачев

214-11-16

(должность)

(фамилия,
инициалы)

(телефон)

"31" января 2024 г.

Сведения
о недвижимом имуществе, используемом по договору аренды

		КОДЫ
	на 01 января 2024 г.	Дата 01.01.2024
		по Сводному реестру 57308456
		ИНН 5902292030
Учреждение	Муниципальное автономное учреждение дополнительного образования «Дворец детского (юношеского) творчества» г. Перми	КПП 590201001
Орган, осуществляющий функции и полномочия учредителя	Департамент образования администрации города Перми	глава по БК 930
Публично-правовое образование	Город Пермь	по ОКТМО 57701000
Периодичность: годовая		

Раздел 2. Сведения о недвижимом имуществе, используемом на праве аренды с почасовой оплатой

Наименование объекта	Адрес	Единица измерения		Код строки	Количество арендуемого имущества	Арендодатель (субдодатель)			Длительность использования (час)	Арендная плата			Фактические расходы на содержание объекта недвижимого имущества (руб/год)	Направление использования имущества		Обо-сно-вание закло-чения дого-вора арен-ды
		наименование	код по ОКЕИ			наименование	ИНН	код по КИСЭ		за единицу меры (руб/час)	за объект (руб/час)	всего за год (руб)		для основной деятельности <27>	для использования <28>	
1	2	4	5	6	7	8	9	10	11	12	13	14	15	16	17	18
Площадные объекты <25>, всего	x	x	x	1000	-	-	-	-	-	-	-	-	-	-	-	-
	-	-	-	1001	-	-	-	-	-	-	-	-	-	-	-	-
-	-	-	-	-	-	-	-	-	-	-	-	-	-	-	-	-
Линейные объекты <26>, всего	x	x	x	2000	-	-	-	-	-	-	-	-	-	-	-	-
	-	-	-	2001	-	-	-	-	-	-	-	-	-	-	-	-
-	-	-	-	-	-	-	-	-	-	-	-	-	-	-	-	-
Резервуары, емкости, иные аналогичные объекты, всего	x	x	x	3000	-	-	-	-	-	-	-	-	-	-	-	-
	-	-	-	3001	-	-	-	-	-	-	-	-	-	-	-	-
-	-	-	-	-	-	-	-	-	-	-	-	-	-	-	-	-
Скважины, иные аналогичные объекты, всего	x	x	x	4000	-	-	-	-	-	-	-	-	-	-	-	-
	-	-	-	4001	-	-	-	-	-	-	-	-	-	-	-	-
-	-	-	-	-	-	-	-	-	-	-	-	-	-	-	-	-
Иные объекты, включаемые в перечень, всего	x	x	x	5000	-	-	-	-	-	-	-	-	-	-	-	-
	-	-	-	5001	-	-	-	-	-	-	-	-	-	-	-	-
-	-	-	-	-	-	-	-	-	-	-	-	-	-	-	-	-
-	-	-	Итого	9000	-	-	-	-	-	-	-	-	-	-	-	-

КонсультантПлюс: примечание.

Нумерация граф дана в соответствии с официальным текстом документа.

Руководитель (уполномоченное лицо) Учреждения	Директор (должность)	(подпись)	Н.М. Рослякова (расшифровка подписи)
Исполнитель	И.о. начальника отдела (должность)	Д.А. Грачев (фамилия, инициалы)	214-11-16 (телефон)

"31" января 2024 г.

<27> Указывается направление использования объекта недвижимого имущества "1" - для осуществления основной деятельности в рамках государственного (муниципального) задания, "2" - для осуществления основной деятельности за плату сверх государственного (муниципального) задания.

<28> Указывается направление использования объекта недвижимого имущества "3" - проведение концертно-зрелищных мероприятий и иных культурно-массовых мероприятий, "4" - проведение спортивных мероприятий, "5" - проведение конференций, семинаров, выставок, переговоров, встреч, совещаний, съездов, конгрессов, "6" - для иных мероприятий.

Сведения

о недвижимом имуществе, используемом по договору
безвозмездного пользования (договору ссуды)

на 01 января 2024 г.

			КОДЫ
		Дата	01.01.2024
		по Сводному реестру	57308456
		ИНН	5902292030
Учреждение	Муниципальное автономное учреждение дополнительного образования «Дворец детского (юношеского) творчества» г. Перми	КПП	590201001
Орган, осуществляющий функции и полномочия учредителя	Департамент образования администрации города Перми	глава по БК	930
Публично-правовое образование	Город Пермь	по ОКТМО	57701000
Периодичность: годовая			

Руководитель
(уполномоченное лицо)
Учреждения

Директор

Н.М. Рослякова

(должность)

(подпись)

(расшифровка подписи)

Исполнитель

И.о. начальника
отдела

Д.А. Грачев

214-11-16

(должность)

(фамилия,
инициалы)

(телефон)

"31" января 2024 г.

Сведения
об особо ценном движимом имуществе (за исключением
транспортных средств)

на 01 января 2024 г.

Учреждение

Муниципальное автономное учреждение
дополнительного образования
«Дворец детского (юношеского) творчества» г. Перми

Орган, осуществляющий
функции и полномочия
учредителя

Департамент образования администрации города
Перми

Публично-правовое
образование

Город Пермь

Периодичность: годовая

	КОДЫ
Дата	01.01.2024
по Сводному реестру	57308456
ИНН	5902292030
КПП	590201001
глава по БК	930
по ОКТМО	57701000

из них: для оказания услуг (выполнения работ) в рамках утвержденного государственного (муниципального) задания	3110	158	2265094,3	91	1856143,45	3	77831,00	29	794737,02	-	-	-
-	-	-	-	-	-	-	-	-	-	-	-	-
для иной деятельности	3200	-	-	-	-	-	-	-	-	-	-	-
Прочие основные средства, всего	4000	7	108529,00	-	-	-	-	76	902538,65	19	1397656,36	-
в том числе: для основной деятельности	4100	7	108529,00	-	-	-	-	-	-	-	-	-
из них: для оказания услуг (выполнения работ) в рамках утвержденного государственного (муниципального) задания	4110	7	108529,00	-	-	-	-	-	-	-	-	-
-	-	-	-	-	-	-	-	-	-	-	-	-
для иной деятельности	4200	-	-	-	-	-	-	-	-	-	-	-
Итого	9000	479	11629973,25	135	3747219,72	51	2717073,45	170	6152005,76	19	1397656,36	-

Наименование показателя (группа основных средств)	Код строки	Остаточная стоимость объектов особо ценного движимого имущества, в том числе с оставшимся сроком полезного использования											
		менее 12 месяцев	от 12 до 24 месяцев	от 25 до 36 месяцев	от 37 до 48 месяцев	от 49 до 60 месяцев	от 61 до 72 месяцев	от 73 до 84 месяцев	от 85 до 96 месяцев	от 97 до 108 месяцев	от 109 до 120 месяцев	от 121 месяца и более	
1	2	23	24	25	26	27	28	29	30	31	32	33	
Нежилые помещения, здания и сооружения, не отнесенные к недвижимому имуществу	1000	-	-	-	-	-	-	-	-	-	-	-	
в том числе: для основной деятельности	1100	-	-	-	-	-	-	-	-	-	-	-	
из них: для оказания услуг (выполнения работ) в рамках утвержденного государственного (муниципального) задания	1110	-	-	-	-	-	-	-	-	-	-	-	
-	-	-	-	-	-	-	-	-	-	-	-	-	
для иной деятельности	1200	-	-	-	-	-	-	-	-	-	-	-	
Машины и оборудование	2000	-	-	181917,7	-	443854,68	-	-	124007,97	-	27095,58	-	
в том числе: для основной деятельности	2100	-	-	181917,7	-	443854,68	-	-	124007,97	-	27095,58	-	
из них: для оказания услуг (выполнения работ) в рамках утвержденного государственного (муниципального) задания	2110	-	-	181917,7	-	443854,68	-	-	124007,97	-	27095,58	-	

Руководитель
(уполномоченное лицо)
Учреждения

Директор

Н.М. Рослякова

(должность)

(подпись)

(расшифровка подписи)

Исполнитель

И.о. начальника
отдела

Д.А. Грачев

214-11-16

(должность)

(фамилия,
инициалы)

(телефон)

"31" января 2024 г.

<29> Срок использования имущества считается начиная с 1-го числа месяца, следующего за месяцем принятия его к бухгалтерскому учету.

Сведения о транспортных средствах

на 01 января 2024 г.

		КОДЫ
	Дата	01.01.2024
	по Сводному реестру	57308456
	ИНН	5902292030
Учреждение	Муниципальное автономное учреждение дополнительного образования «Дворец детского (юношеского) творчества» г. Перми	КПП 590201001
Орган, осуществляющий функции и полномочия учредителя	Департамент образования администрации города Перми	глава по БК 930
Публично-правовое образование	Город Пермь	по ОКТМО 57701000
Периодичность: годовая		

вертолеты грузовые	2202	-	-	-	-	-	-	-	-	-	-	-	-	-	-	-	-	-	-
вертолеты пожарные	2203	-	-	-	-	-	-	-	-	-	-	-	-	-	-	-	-	-	-
вертолеты аварийно-технической службы	2204	-	-	-	-	-	-	-	-	-	-	-	-	-	-	-	-	-	-
другие вертолеты	2205	-	-	-	-	-	-	-	-	-	-	-	-	-	-	-	-	-	-
воздушные транспортные средства, не имеющие двигателей	2206	-	-	-	-	-	-	-	-	-	-	-	-	-	-	-	-	-	-
Водные транспортные средства	3000	-	-	-	-	-	-	-	-	-	-	-	-	-	-	-	-	-	-
суда пассажирские морские и речные	3100	-	-	-	-	-	-	-	-	-	-	-	-	-	-	-	-	-	-
суда грузовые морские и речные самоходные	3200	-	-	-	-	-	-	-	-	-	-	-	-	-	-	-	-	-	-
яхты	3300	-	-	-	-	-	-	-	-	-	-	-	-	-	-	-	-	-	-
кагера	3400	-	-	-	-	-	-	-	-	-	-	-	-	-	-	-	-	-	-
гидроциклы	3500	-	-	-	-	-	-	-	-	-	-	-	-	-	-	-	-	-	-
моторные лодки	3600	-	-	-	-	-	-	-	-	-	-	-	-	-	-	-	-	-	-
парусно-моторные суда	3700	-	-	-	-	-	-	-	-	-	-	-	-	-	-	-	-	-	-
другие водные транспортные средства самоходные	3800	-	-	-	-	-	-	-	-	-	-	-	-	-	-	-	-	-	-
несамоходные (буксируемые) суда и иные транспортные средства (водные транспортные средства, не имеющие двигателей)	3900	-	-	-	-	-	-	-	-	-	-	-	-	-	-	-	-	-	-
Итого	9000	184598,38	178	107,52	-	-	-	-	-	-	6490,86	-	-	-	-	-	-	-	-

Руководитель
(уполномоченное лицо)
Учреждения

Н.М. Рослякова

(расшифровка подписи)

Директор

(подпись)

И.о. начальника
отдела

Д.А. Грачев

(фамилия,
инициалы)

214-11-16

(телефон)

"31" января 2024 г.

-
- <30> Показатели формируются в случае, если требование о детализации установлено органом, осуществляющим функции и полномочия учредителя.
- <31> Указываются транспортные средства, в отношении которых принято решение о списании, ожидается согласование органом, осуществляющим функции и полномочия учредителя.
- <32> Указываются транспортные средства, используемые в целях уборки территории, вывоза мусора, перевозки имущества (грузов), а также в целях перевозки людей.

Сведения
об имуществе, за исключением земельных участков, переданном
в аренду

на 01 января 2024 г.

		Дата	КОДЫ 01.01.2024
		по Сводному реестру	57308456
		ИНН	5902292030
Муниципальное автономное учреждение дополнительного образования «Дворец детского (юношеского) творчества» г. Перми		КПП	590201001
Учреждение			
Орган, осуществляющий функции и полномочия учредителя	Департамент образования администрации города Перми	глава по БК	930
Публично-правовое образование	Город Пермь	по ОКТМО	57701000
Периодичность: годовая			

Наименование объекта	Адрес <33>	Вид объекта <34>	Единица измерения		Код стро- ки	Объем пере- данного имуще- ства	Направ- ление исполь- зования <35>	Ком- ментарий <36>
			наименование	код по ОКЕИ				
1	2	3	4	5	6	7	8	9
Площадные объекты <25>, всего	X	-	X	X	1000	12,4	-	-
в том числе:	-	-	-	-	1001	-	-	-
Отдельно стоящее здание	г.Пермь, Ленинский район, ул.Сибирская (Карла Маркса) (г.Пермь), 29, (лит.А,А1)	2	кв. м	055	-	12,4	-	-
Линейные объекты <26>, всего	X	-	X	X	2000	-	-	-
в том числе:	-	-	-	-	2001	-	-	-
-	-	-	-	-	-	-	-	-
Резервуары, емкости, иные аналогичные объекты, всего	X	-	X	X	3000	-	-	-
в том числе:	-	-	-	-	3001	-	-	-
-	-	-	-	-	1001	-	-	-
Скважины, иные аналогичные объекты, всего	X	-	X	X	4000	-	-	-
в том числе:	-	-	-	-	4001	-	-	-
-	-	-	-	-	1001	-	-	-
Иные объекты, включая точечные, всего	X	-	X	X	5000	-	-	-
в том числе:	-	-	-	-	5001	-	-	-
-	-	-	-	-	1001	-	-	-
					Итого	9000	12,4	-

Руководитель
(уполномоченное лицо)
Учреждения

Директор

Н.М. Рослякова

(должность)

(расшифровка подписи)

Исполнитель

И.о. начальника отдела

214-11-16

(должность)

(телефон)

"31" января 2024 г.

<33> Заполняется в отношении недвижимого имущества.

<34> Указывается вид объекта: 1 - здание (строение, сооружение) в целом, 2 - помещение в здании, строении (за исключением подвалов, чердаков), 3 - подвалы, чердаки, 4 - конструктивная часть здания (крыша, стена), 5 - архитектурный элемент фасада здания (навес над входными дверями зданий), 6 - часть помещения в местах общего пользования (вестибюли, холлы, фойе, коридоры), 7 - линии электропередачи, линии связи (в том числе линейно-кабельные сооружения), 8 - трубопроводы, 9 - автомобильные дороги, 10 - железнодорожные линии, 11 - резервуар, иная емкость, 12 - скважины на воду, 13 - скважины газовые и нефтяные, 14 - скважины иные, 15 - движимое имущество, предоставляемое в прокат, 16 - иные.

<35> Указывается направление использования имущества, переданного в аренду (разрешенное использование): 1 - размещение банкоматов, 2 - размещение торговых автоматов для продажи воды, кофе и кондитерских изделий, 3 - размещение столовых и буфетов, 4 - размещение книжных киосков, магазинов канцелярских принадлежностей, 5 - размещение аптечных пунктов, 6 - размещение торговых автоматов для продажи бахил, одноразовых халатов, 7 - размещение платежных терминалов, 8 - размещение иных торговых точек, 9 - размещение офисов банков, 10 - проведение образовательных и информационно-просветительских мероприятий, 11 - проведение концертно-зрелищных мероприятий, 12 - проведение ярмарок, выставок, 13 - проведение конгрессов, съездов, симпозиумов, конференций, 14 - проведение спортивных мероприятий, 15 - проведение иных культурно-массовых мероприятий, 16 - прокат оборудования, 17 - прокат спортивного инвентаря, 18 - иное.

<36> В случае указания в графе 8 значения "18 - иное" указывается направление использования переданного в аренду имущества.

УТВЕРЖДЕН
Директор МАУК "ПерьПарк"

_____ А.Л. Алакина

**Отчет
о результатах деятельности муниципального учреждения и об использовании
закрепленного за ним муниципального имущества**

на 1 января 20 24 г.

Учреждение
Тип учреждения

Муниципальное автономное учреждение культуры
города Перми "ПерьПарк"
_____03
(казенное - "01", бюджетное - "02", автономное - "03")

Орган, осуществляющий
функции и полномочия
учредителя

Департамент культуры и молодежной политики
администрации города Перми

Публично-правовое
образование

Муниципальное образование

Периодичность: годовая

КОДЫ	
Дата	01.01.2024
по Сводному реестру	57308562
ИНН	5908013571
КПП	590801001
БК	924
по ОКТМО	57701000

ОТЧЕТ

о выполнении муниципального задания на оказание
муниципальных услуг (выполнение работ) N _____
на 2023 год и на плановый период 2024 и 2025 годов

на "01" января 2024 г.

наименование муниципального
учреждения

Виды деятельности муниципального
учреждения

Муниципальное автономное учреждение культуры города Перми "Пермь

Деятельность парков культуры и отдыха и тематических парков

(указываются виды деятельности муниципального учреждения, по
которым ему утверждено муниципальное задание)

Периодичность

годовой

(указывается в соответствии с периодичностью представления отчета о
выполнении муниципального задания, установленной в
муниципальном задании)

Форма	Коды
по ОКУД	0506501
Дата	
Код по сводному реестру	57308562
По ОКВЭД	93.21
По ОКВЭД	
По ОКВЭД	

Часть 3. Отчет о финансовом обеспечении муниципального
на 1 января 2024 г.

Единица измерения: тыс. руб.

Наименование муниципальной услуги (работы)	Утвержденный объем финансирования	Остаток неиспользованных средств на начало отчетного периода			Поступило средств			Проведено расходов (кассовые расходы)			Остаток неиспользованных средств на конец отчетного периода		
		3	в том числе:		6	в том числе:		9	в том числе:		12	в том числе:	
			за счет средств бюджета города Перми	за счет межбюджетных трансфертов		за счет средств бюджета города Перми	за счет межбюджетных трансфертов		за счет средств бюджета города Перми	за счет межбюджетных трансфертов		за счет средств бюджета города Перми	за счет межбюджетных трансфертов
1	2	4	5	7	8	10	11	13	14				
Организация показа концертов и колоритных шоу-программ	24 543,56	-	-	24 543,56	-	24 543,56	-	-	-	-	-	-	-
Нормативные затраты на содержание муниципального имущества	925,90	-	-	925,90	-	925,90	-	925,90	-	-	-	-	-
Всего		-	-	25 469,46	-	25 469,46	-	25 469,46	-	-	-	-	-

Руководитель (уполномоченное лицо) учреждения

_____ (подпись) _____ (расшифровка подписи)

Исполнитель (лицо, ответственное за составление отчета)

_____ (подпись) _____ (расшифровка подписи)

« ____ » _____ 20__ года

Сведения о поступлениях в выделенных учреждениях

на 1 января 20 24 г.

Учреждение: Муниципальное автономное учреждение культуры города Перми "Пермь-Парк"
Сфера, осуществляющей функции и полномочия учредителя: Муниципальное образование
Правомочность: государственная
Единый налоговый рубль:

Муниципальное автономное учреждение культуры города Перми "Пермь-Парк"
Документы культуры и культурной политики Администрации города Перми
Муниципальное образование

КОДЫ
Дата
ИИН
КПП
Генеральный директор
по ОКБД

Таблица 1. Сведения о поступлениях в выделенных учреждениях

Наименование выделенных учреждений	Код строки	Сумма поступлений		Начислено, %	Доля в общей сумме поступлений, %
		за 2023 год (за отчетный финансовый год)	за 2022 год (за год, прошедший отчётным)		
	3	4	5	6	7
Субсидия на финансовое обеспечение выполнения государственного (муниципального) задания	0100	2460401,45	34477108	9,02%	17,01%
Субсидия на финансовое обеспечение выполнения государственного задания от Бюджета федерального фонда общешкольного образования	0200				
Субсидия на иные цели	0300	8315900	16289298	46,29%	12,19%
Субсидия на осуществление капитальных вложений	0400				
Транши в форме субсидий, всего	0500	2606648		1,00%	0,42%
Транши в форме субсидий из федерального бюджета	0501				
Транши в форме субсидий из Бюджета субъектов Российской Федерации и местных бюджетов	0502	2606648		1,00%	0,42%
Транши, предоставляемые республиканам и федеральным агентствам (за исключением траншей в форме субсидий, за исключением, от Бюджета Республики Беларусь Республики Беларусь)	0600				
иные:					
транши, предоставляемые республиканам и агентствам (за исключением, за исключением федерального бюджета)					
иные, включая субсидии в виде материальной помощи, включая из бюджета бюджетной системы Республики Беларусь	0610				
Персональные и иные выплаты персоналу государственных, муниципальных учреждений, и иных учреждений бюджетной системы	0700				
Доходы от предпринимательской, иной деятельности, осуществляемой государственным учреждением (за исключением доходов от собственности)	0800	34001306,6	20669811,34	21,52%	40,46%
в том числе:					
доходы от оказания платных услуг (включая плату за использование государственного имущества)	0801	33817292,03	27922766,72	21,18%	40,18%
доходы от оказания платных услуг, включая плату за пользование государственного имущества на праве собственности, лицензиями и разрешениями в учреждениях бюджетной системы	0802				
доходы от платных услуг, предоставляемых в форме предоставления и оказания платных услуг, включая плату за использование государственного имущества	0803				
доходы от оказания услуг в рамках государственного социального страхования	0804				
доходы от оказания медицинских услуг, предоставляемых в соответствии с законодательством Российской Федерации в сфере здравоохранения	0805				
доходы от оказания платных образовательных услуг, включая плату за использование государственного имущества	0806	194301,97	88316,82	17,82%	3,34%
доходы от оказания платных образовательных услуг, включая плату за использование государственного имущества	0807				
		Сумма поступлений			

Наименование показателя	Код строки	Сумма выплат за отчетный период, всего	Доля в общей сумме выплат, %	Доля в общей сумме субсидии на выполнение государственного задания	Доля в общей сумме выплат, %	Доля в общей сумме субсидии на иные цели	за счет средств гранта в форме субсидии в том числе:				ОМС	доля в общей сумме выплат, отраженных в графе 3, %	доля в общей сумме от приносящей доход деятельности, всего	доля в общей сумме выплат, отраженных в графе 3, %	доля в общей сумме полученных от оказания услуг, выполнения работ, реализации продукции	доля в общей сумме выплат, отраженных в графе 3, %	доля в общей сумме выплат, отраженных в графе 3, %		
							из федерального бюджета	сумме выплат, отраженных в графе 3, %	сумме выплат, отраженных в графе 3, %	из бюджетов субъектов Российской Федерации и местных бюджетов								доля в общей сумме выплат, отраженных в графе 3, %	доля в общей сумме выплат, отраженных в графе 3, %
Безвозмездные перечисления организациям	0500																		
Социальное обеспечение	0600																		
Уплата налогов, сборов, прочих платежей в бюджет (за исключением взносов по обязательному социальному страхованию), всего	0700	1260567	1,88%	449000	0,67%								811567	1,21%	811567	1,21%			
из них:																			
налог на прибыль	0701																		
налог на добавленную стоимость	0702																		
налог на имущество организации	0703																		
земельный налог	0704	1239895	1,86%	446300	0,67%								793595	1,19%	793595	1,19%			
транспортный налог	0705	5172	0,00%	2700	0,00%								2472	0,00%	2472	0,00%			
водный налог	0706																		
государственные пошлины	0707	15500	0,02%										15500	0,02%	15500	0,02%			
в том числе по источникам финансирования обеспечения обязательств по выплатам																			
1	2	3	4	5	6	7	8	9	10	11	12	13	14	15	16	17	18	19	20
Приобретение финансовых активов, всего:	0800																		
из них:																			
приобретение ценных бумаг, кроме акций и иных форм участия в капитале	0801																		
приобретение акций и иные формы участия в капитале	0802																		
Иные выплаты, всего	0900	40940,75	0,06%											40940,75	0,06%	40940,75	0,06%		
из них:																			
перечисление денежных средств на депозитные счета	0901																		
Итого	9000	66673988,89	100%	23469463,45	38,20%	8385500	12,58%		0%	2905600	0,44%		0%	32528525,44	48,78%	32527125,44	48,78%		0%

Руководитель (уполномоченное лицо) Учреждения _____

Директор (подпись)

Старший администратор (подпись)

Дому А.Х. (фамилия, инициалы)

А.Л. Алякина (расшифровка подписи)
8 (342) 284-20-20 (телефон)

_____ 20 ____ г.

Сведения об оказываемых услугах, выполняемых работах
сверх установленного государственного (муниципального) задания, а также выпускаемой продукции

на 1 _____ января 20 24 г.

Коды	01 01 2024
Дата	по Сводному реестру
	57708562
	ИНН
	5908013571
	КПП
	590801001
	924
	главы по БК
	по ОКТМО
	57701000

Муниципальное автономное учреждение культуры города Перми "ПермьПарк"
 Департамент культуры и молодежной политики администрации города Перми
 Муниципальное образование

Раздел 1. Сведения об услугах, оказываемых сверх установленного государственного (муниципального) задания

Наименование оказываемых услуг	Код по ОКВЭД	Код строки	Объем оказанных услуг			Доход от оказания услуг, руб.	Цена (тариф)	Справочно: реквизиты акта, которым установлена цена (тариф)		
			единица измерения	наименование	код по ОКЕИ			всего	кем издан (ФОИВ, учреждение)	дата
			4	5	6	7	8	9	10	11
Деятельность парков культуры и отдыха и тематических парков	93.21	1000	шт	796	14270	856200	60	Приказ МАУК "ПермьПарк"	05.05.2023	18-0
Деятельность парков культуры и отдыха и тематических парков	93.21	2000	шт	796	1516	136440	90	Приказ МАУК "ПермьПарк"	05.05.2023	18-0
Деятельность парков культуры и отдыха и тематических парков	93.21	3000	шт	796	29685	2968500	100	Приказ МАУК "ПермьПарк"	05.05.2023	18-0
Деятельность парков культуры и отдыха и тематических парков	93.21	4000	шт.	796	73117	8774040	120	Приказ МАУК "ПермьПарк"	05.05.2023	18-0
Деятельность парков культуры и отдыха и тематических парков	93.21	5000	шт.	796	6594	857220	130	Приказ МАУК "ПермьПарк"	05.05.2023	18-0
Деятельность парков культуры и отдыха и тематических парков	93.21	6000	шт.	796	8928	1249920	140	Приказ МАУК "ПермьПарк"	05.05.2023	18-0
Деятельность парков культуры и отдыха и тематических парков	93.21	7000	шт	796	56298	8444700	150	Приказ МАУК "ПермьПарк"	05.05.2023	18-0
Деятельность парков культуры и отдыха и тематических парков	93.21	8000	шт.	796	68020	11563400	170	Приказ МАУК "ПермьПарк"	05.05.2023	18-0
Итого		9000	x	x	238428	34850420		x	x	x

Раздел 2. Сведения о работах, выполняемых сверх установленного государственного (муниципального) задания

Наименование выполняемых работ	Код по ОКВЭД	Код строки	Объем выполненных работ			Доход от выполнения работ, руб.	Цена (тариф)	Справочно: реквизиты акта, которым установлена цена (тариф)		
			единица измерения	наименование	код по ОКЕИ			всего	кем издан (ФОИВ, учреждение)	дата
			4	5	6	7	8	9	10	11
	2	3								
		1000								
		2000								
Итого		9000	x	x	x			x	x	x

Раздел 3. Сведения о производимой продукции

Наименование производимой продукции	Код по ОКВЭД	Код строки	Объем произведенной продукции			Доход от реализации продукции, руб.	Цена (тариф)	Справочно: реквизиты акта, которым установлена цена (тариф)		
			единица измерения	наименование	код по ОКЕИ			всего	кем издан (ФОИВ, учреждение)	дата
			4	5	6	7	8	9	10	11
	2	3								
		1000								
		2000								
Итого		9000	x	x	x			x	x	x

Руководитель (уполномоченное лицо) Учреждения _____
 (подпись)
 Старший администратор _____
 (подпись)

 (фамилия, инициалы)

 А.Л. Алакина
 (расшифровка подписи)
 8 (342) 284-20-20
 (телефон)

_____ г.

(в ред. Приказа Минфина России от 31.01.2023 № 10н)

Сведения о кредиторской задолженности и обязательствах учреждения

на 1 января 20 24 г.

КОДЫ
Дата
01.01.2024
по Сводному реестру
ИНН
57508562
КПП
5908013571
590801001
глава по БК
924
по ОКТМО
57701000
по ОКЕИ
383

Учреждение: Муниципальное автономное учреждение культуры города Перми "ПермьПарк"

Орган, осуществляющий функции и полномочия учредителя: Департамент культуры и молодежной политики администрации города Перми

Публично-правовое образование: Муниципальное образование

Периодичность: годовая

Единица измерения: руб.

Код строки	Объем кредиторской задолженности на начало года		Объем кредиторской задолженности на конец отчетного периода							Объем отложенных обязательств учреждения				
	всего	из нее срок оплаты наступил в отчетном финансовом году	всего	из нее срок оплаты наступает в:				всего	по оплате труда	по претензиям и требованиям	по неисполненным расчетным документам	иные		
				1 квартале	2 квартале	3 квартале	4 квартале						в отчетном финансовом году и плановом периоде	
3	4	5	6	7	8	9	10	11	12	13	14	15	16	
2														
1000														
По выплате заработной платы														
2000														
По выплате стипендий, пособий, пенсий														
3000			884661,22	884661,22	608310,22									
По перечислению в бюджет, всего														
в том числе:														
3100														
по перечислению удержанного налога на доходы физических лиц														
3200														
по оплате страховых взносов на обязательное социальное страхование														
по оплате налогов, сборов, за исключением страховых взносов														
на обязательное социальное страхование														
3300														
по возврату в бюджет средств субсидий (грантов в форме субсидий)														
3400														
из них:														
3410														
в связи с невыполнением государственного задания														
3420														
в связи с неисполнением результатов мероприятий предоставления субсидий (грантов в форме субсидий)														
3430														
в связи с невыполнением условий соглашений, в том числе по софинансированию расходов														
4000		674604,62	674604,62	210114,64	210114,64									
По оплате товаров, работ, услуг, всего														
из них:														
4100														
по публичным договорам														
5000														
По оплате прочих расходов, всего														
из них:														
5100														
по выплатам, связанным с привлечением вклада граждан														
Итого	9000	674604,62	674604,62	210114,64	210114,64	818424,86	818424,86	1094775,86	1094775,86	232834,47	232834,47	815493,81	815493,81	

Руководитель (уполномоченное лицо) Учреждения: А.Л. Алакина (подпись) (расшифровка подписи) 8 (342) 284-20-20 (фамилия, инициалы) (номер телефона)

Исполнитель: Долгу А.Х. (подпись) (фамилия, инициалы)

на 20 24 г.

Сведения о просроченной кредиторской задолженности

на 1 января 20 24 г.

Муниципальное автономное учреждение культуры города Перми "ТермиПарк"

Департамент культуры и молодежной политики администрации города Перми

Муниципальное образование

Учреждение
Орган, осуществляющий функции
и полномочия учредителя
Публично-правовое образование
Периодичность: годовая

КОДЫ
01.01.2024
57308562
5908013571
590801001
924
57701000

Дата
по Сводному реестру
ИНН
КПП
глава по БК
по ОКТМО

Наименование показателя	Код строки	Объем просроченной кредиторской задолженности на начало года		Предельно допустимые значения просроченной кредиторской задолженности ³			Объем просроченной кредиторской задолженности на конец отчетного периода					Изменение кредиторской задолженности ⁶		Мер, принимаемые по погашению просроченной кредиторской задолженности		
		всего	из нее по исполнительным листам	абсолютных величин ⁴	в процентах ⁵	срок, дней	всего	из нее по исполнительным листам	в том числе по срокам			сумма, руб.	в процентах			
									менее 30 дней просрочки	от 30 до 90 дней просрочки	более 90 до 180 дней просрочки					
1	2	3	4	5	6	7	8	9	10	11	12	13	14	15	16	17
По выплате заработной платы	1000	-	-	-	-	-	-	-	-	-	-	-	-	-	-	-
По выплате стипендий, пособий, пенсий	2000	-	-	-	-	-	-	-	-	-	-	-	-	-	-	-
По перечислению в бюджет, всего в том числе:	3000	-	-	-	-	-	-	-	-	-	-	-	-	-	-	-
по перечислению удержанного налога на доходы физических лиц	3100	-	-	-	-	-	-	-	-	-	-	-	-	-	-	-
по оплате страховых взносов на обязательное социальное страхование	3200	-	-	-	-	-	-	-	-	-	-	-	-	-	-	-
по оплате налогов, сборов, за исключением страховых взносов на обязательное социальное страхование	3300	-	-	-	-	-	-	-	-	-	-	-	-	-	-	-
по возврату в бюджет средств субсидий (грантов в форме субсидий)	3400	-	-	-	-	-	-	-	-	-	-	-	-	-	-	-
из них:																
в связи с невыполнением государственного (муниципального) задания	3410	-	-	-	-	-	-	-	-	-	-	-	-	-	-	-
в связи с невыполнением результатов предоставления субсидий (грантов в форме субсидий)	3420	-	-	-	-	-	-	-	-	-	-	-	-	-	-	-
в связи с невыполнением условий соглашений, в том числе по софинансированию расходов	3430	-	-	-	-	-	-	-	-	-	-	-	-	-	-	-
По оплате товаров, работ, услуг, всего из них:	4000	-	-	-	-	-	-	-	-	-	-	-	-	-	-	-
по публичным договорам	4100	-	-	-	-	-	-	-	-	-	-	-	-	-	-	-
По оплате прочих расходов, всего из них:	5000	-	-	-	-	-	-	-	-	-	-	-	-	-	-	-
по выплатам, связанным с применением вклада граждан	5100	-	-	-	-	-	-	-	-	-	-	-	-	-	-	-
Итого	9000	-	x	-	-	-	x	-	-	-	-	-	-	-	-	-

Руководитель (уполномоченное лицо) Учреждения _____
 Старший администратор _____
 Исполнитель _____
 А.Л. Алакина (расшифровка подписи)
 8 (342) 284-20-20 (телефон)

³ Учреждением предельно допустимые значения, устанавливаемые органом, осуществляющим функции и полномочия учредителя.
⁴ Задается в случае, если значения просроченной кредиторской задолженности устанавливаются органом, осуществляющим функции и полномочия учредителя, в абсолютных значениях (рублях).
⁵ Задается в случае, если значения просроченной кредиторской задолженности устанавливаются органом, осуществляющим функции и полномочия учредителя, в процентах от общей суммы кредиторской задолженности.
⁶ Указывается общая сумма увеличения или уменьшения кредиторской задолженности.

Сведения о задолженности по ущербу, недостачам, хищениям денежных средств и материальных ценностей

на 1 января 20 24 г.

КОДЫ
01.01.2024
57308562
5908013571
590801001
924
57701000

Дата
по Сводному реестру
ИНН
КПП
глава по БК
по ОКТМО

Муниципальное автономное учреждение культуры города Перми "ПермьПарк"
Департамент культуры и молодежной политики администрации города Перми
Муниципальное образование

Учреждение
Орган, осуществляющий функции
и полномочия учредителя
Публично-правовое образование
Периодичность: годовая

Наименование показателя	Код строки	Остаток задолженности по возмещению ущерба на начало года		Выявлено недостач, хищений, нанесения ущерба			Возмещено недостач, хищений, нанесения ущерба			Списано		Остаток задолженности по возмещению ущерба на конец отчетного периода		
		всего	из него на возмещение судебных приставов	всего	в том числе: виновные лица установлены	виновные лица не установлены	всего	из них вынесено с виновных лиц	из них по решению суда	страховыми организациями	всего	из них в связи с прекращением взыскания по исполнительным листам	всего	из него на взыскании в службе судебных приставов
1	2	3	4	5	6	7	8	9	10	11	12	13	14	15
Недостача, хищение денежных средств, всего	0100	138867,14	138867,14										138867,14	138867,14
в том числе:														
в связи с хищением (кражами)	0110	138867,14	138867,14										138867,14	138867,14
из них:														
всобщено уголовных дел (находится в следственных органах)	0111	138867,14	138867,14				x		x				138867,14	138867,14
в связи с выявлением при обработке наличных денег денежных знаков, имеющих признаки подделки	0120													
в связи с банкротством кредитной организации	0130													
Ущерб имуществу (за исключением денежных средств)	0200	32990	0										32990	0
в том числе:														
в связи с недостачами, включая хищения (кражи)	0210	32990	0										32990	0
из них:														
возбуждено уголовных дел (находится в следственных органах)	0211	32990	0										32990	0
в связи с нарушением правил хранения	0220													
в связи с нанесением ущерба техническому составу объекта	0230													
В связи с нарушением условий договоров (контрактов)	0300													
в том числе:														
в связи с нарушением сроков (написано пеня, штрафов, неустоек)	0310													
в связи с невыполнением условий о возврате предоплаты (аванса)	0320													
Итого	9000	171857,14	138867,14										171857,14	138867,14

Руководитель
(уполномоченное лицо) Учреждения
Исполнитель

Директор
(должность)
Старший администратор
(должность)

А.Л. Алякина
(подпись)
Долгу А.Х.
(фамилия, инициалы)

А.Л. Алякина
(расшифровка подписи)
8 (342) 284-20-20
(телефон)

г. _____ 20 ____ г.

Сведения о численности сотрудников и оплате труда

КВ.35.04	Дата
01.01.2024	01.01.2024
по Службому реестру	ИВШ
	5968013571
	КПП
	780101301
	глава по БМ
	934
	по ОКПДО
	57701000

на 1 января 20 24 г.

Муниципальное автономное учреждение культуры, культуры города Пермь "ПермьБирка"
 Департамент культуры и молодежной политики администрации города Пермь
 Муниципальное образование

Учреждение
 Орган, осуществляющий функции
 и полномочия учредителя
 Подразделение образования
 Подразделение: головной

Таблица 1. Сведения о численности сотрудников

Код строки	Штатная численность на начало года			Средняя численность сотрудников за отчетный период				По документам присвоены графический характеру в			Штатная численность на конец отчетного периода			
	в том числе:			в том числе:				в том числе:			в том числе:			
	вместе	по месту исполнения обязанностей для выполнения	по месту исполнения обязанностей для выполнения	вместе*	по месту работы	по месту жительства (по месту жительства доверенной?)	по месту жительства (по месту жительства доверенной?)	по месту жительства (по месту жительства доверенной?)	физическая лица не включаются в статистику	физическая лица не включаются в статистику	физическая лица не включаются в статистику	в том числе:	в том числе:	
1	3	4	6	7	8	9	10	11	12	13	14	15	16	17
Средний персонал, всего ^{II}	25	25	11,59	12,6	11,4	11,4	0,1	1,2			27	27	18,83	16,15
из них ^{III}														
1101														
2003														
2101														
3000	3	2	1	2	1	1	1				3	1	1	0
3100														
Итого ^{IV}	28	28	13,55	13,6	12,4	12,4	0,1	1,2			30	28	11,84	16,33

^I При расчете численности не учитываются временно отсутствующие сотрудники, работающие по негосударственным контрактам (по соглашению сторон).

^{II} Численность численность сотрудников учреждения, работающих по негосударственным контрактам (по соглашению сторон). При расчете общей численности сотрудников учреждения не учитываются работники, работающие по негосударственным контрактам (по соглашению сторон). При расчете общей численности сотрудников учреждения не учитываются работники, работающие по негосударственным контрактам (по соглашению сторон).

^{III} Численность численность сотрудников учреждения, работающих по негосударственным контрактам (по соглашению сторон). При расчете общей численности сотрудников учреждения не учитываются работники, работающие по негосударственным контрактам (по соглашению сторон).

^{IV} Численность численность сотрудников учреждения, работающих по негосударственным контрактам (по соглашению сторон). При расчете общей численности сотрудников учреждения не учитываются работники, работающие по негосударственным контрактам (по соглашению сторон).

Таблица 2. Средства об оплате труда

Группы персонала	Код строки	Средства на оплату труда, обеспеченные за отчетный период, руб.						Платежи по договорам гражданско-правового характера, руб. ¹⁰				Альтернативные механизмы оплаты труда (оплата за результаты финансово-экономической деятельности, руб.) ¹¹				
		в том числе:						в том числе:				в том числе:				
		по основному месту работы			по auxiliary месту работы			за выполнение работ (услуг) по договору (соглашению, договоренности)		за выполнение работ (услуг) по договору (соглашению, договоренности)		на счет средств субъекта на выполнение государственных (муниципальных) заданий		на счет средств субъекта на выполнение работ (услуг) по договору (соглашению, договоренности)		на счет средств субъекта на выполнение работ (услуг) по договору (соглашению, договоренности)
1	2	3	4	5	6	7	8	9	10	11	12	13	14	15	16	
Средний персонал, всего ¹² из них: ¹³		6448170,2	156651,95			2022,49	907811,87		5923,36	211982,3						290463,76
Высокотехнологичный персонал, всего ¹⁴ из них: ¹⁵																
Административно-управленческий персонал, всего ¹⁶ из них: ¹⁷																
Линейно-технический персонал, всего ¹⁸ из них: ¹⁹																
Итого	000	11618797,37	1188771,01			72622,49	3007511,87		10233,36	392366,3						1067131,01

¹⁰ По данным группы, не включающей в себя персонал, включенный в состав, осуществляющий работу, выполняемую для заказчика (исполнителя работ). Средства включают в себя средства, поступающие в распоряжение работодателя в результате оказания услуг, и осуществление выплаты за работу.
¹¹ Средства на оплату труда, предоставляемые работникам организации за выполнение работ (услуг) по договору (соглашению, договоренности) в рамках оказания услуг, и осуществление выплаты за работу.
¹² Средства на оплату труда работников организации, осуществляющих работу (исполняющих работу) в рамках оказания услуг, и осуществление выплаты за работу.
¹³ Средства на оплату труда работников организации, осуществляющих работу (исполняющих работу) в рамках оказания услуг, и осуществление выплаты за работу.
¹⁴ Средства на оплату труда работников организации, осуществляющих работу (исполняющих работу) в рамках оказания услуг, и осуществление выплаты за работу.
¹⁵ Средства на оплату труда работников организации, осуществляющих работу (исполняющих работу) в рамках оказания услуг, и осуществление выплаты за работу.
¹⁶ Средства на оплату труда работников организации, осуществляющих работу (исполняющих работу) в рамках оказания услуг, и осуществление выплаты за работу.
¹⁷ Средства на оплату труда работников организации, осуществляющих работу (исполняющих работу) в рамках оказания услуг, и осуществление выплаты за работу.
¹⁸ Средства на оплату труда работников организации, осуществляющих работу (исполняющих работу) в рамках оказания услуг, и осуществление выплаты за работу.
¹⁹ Средства на оплату труда работников организации, осуществляющих работу (исполняющих работу) в рамках оказания услуг, и осуществление выплаты за работу.

Аналитическое распределение оплат труда сотрудников по источникам финансирования, руб.¹⁷

Код строки	Группы персонала	по внутреннему совместительству (совмещенно-должностей) в том числе:					по внешнему совместительству						
		за счет средств субсидии на выполнение государственного (муниципального) задания	за счет средств субсидии на иные цели	за счет средств гранта в форме субсидии		за счет средств от приносящей доход деятельности	за счет средств субсидии на выполнение государственного (муниципального) задания	за счет средств субсидии на иные цели	за счет средств гранта в форме субсидии		за счет средств от приносящей доход деятельности		
				из федерального бюджета	из бюджетов субъектов Российской Федерации и местных бюджетов				из федерального бюджета	из бюджетов субъектов Российской Федерации			
2	1	17	18	19	20	21	22	23	24	25	26	27	28
1000	Основной персонал, всего	64731,54					7890,95	871940,31					37021,56
1100	из них: ¹³												
2000	Вспомогательный персонал, всего												
2100	из них: ¹³												
3000	Административно-управленческий персонал, всего												
3001	из них: ¹³												
9000	Итого	64731,54					7890,95	871940,31					37021,56

Аналитическое распределение оплат труда сотрудников по источникам финансирования, руб.¹⁷

Код строки	Группы персонала	по договорам гражданско-правового характера с сотрудниками учреждения в том числе:					по договорам гражданско-правового характера с физическими лицами, не являющимися сотрудниками учреждения						
		за счет средств субсидии на выполнение государственного (муниципального) задания	за счет средств субсидии на иные цели	за счет средств гранта в форме субсидии		за счет средств от приносящей доход деятельности	за счет средств субсидии на выполнение государственного (муниципального) задания	за счет средств субсидии на иные цели	за счет средств гранта в форме субсидии		за счет средств от приносящей доход деятельности		
				из федерального бюджета	из бюджетов субъектов Российской Федерации и местных бюджетов				из федерального бюджета	из бюджетов субъектов Российской Федерации			
2	1	29	30	31	32	33	34	35	36	37	38	39	40
1000	Основной персонал, всего												192536
1100	из них: ¹³												
2000	Вспомогательный персонал, всего												
2100	из них: ¹³												
3000	Административно-управленческий персонал, всего												
3001	из них: ¹³												
9000	Итого												192536

Руководитель (уполномоченное лицо) Учреждения _____ (подпись) _____ (полное)
 Старший администратор _____ (подпись) _____ (полное)
 А.Л. Алакина _____ (расшифровка подписи)
 8 (342) 284-20-20 _____ (телефон)

" _____ " _____ 20 _____ г.

Сведения о счетах учреждения, открытых в кредитных организациях

на 1 января 20 24 г.

Учреждение
 Орган, осуществляющий функции
 и полномочия учредителя
 Публично-правовое образование
 Периодичность: годовая

Муниципальное автономное учреждение культуры города Перми "ПермьПарк"
 Департамент культуры и молодежной политики администрации города Перми
 Муниципальное образование

КОДЫ
Дата
01.01.2024
по Сводному реестру
ИНН
57308562
КПП
5908013571
глава по БК
924
по ОКТМО
57701000

Номер счета в кредитной организации	Вид счета ²³	Реquisite акты, в соответствии с которыми открыт счет			Остаток средств на счете на начало года ²⁴	Остаток средств на счете на конец отчетного периода ²⁴
		вид акта	дата	номер		
1	2	3	4	5	6	7
Счета в кредитных организациях в валюте Российской Федерации	x	x	x	x	x	x
4070381054974020420	расчетный счет	Договор	03.02.2004	08-14-0430	8220646,56	10352115,24
Всего	x	x	x	x	x	x
Счета в кредитных организациях в иностранной валюте						
Всего						
Итого	x	x	x	x	8220646,56	10352115,24

Руководитель
 (уполномоченное лицо) Учреждения

Директор
 (должность)

А.Л. Алакина
 (расшифровка подписи)

Старший администратор
 (должность)

Деду А.Х.
 (фамилия, инициалы)

" 20 г.

²³ Указывается вид банковского счета, открытого в кредитной организации (например, номинальный счет, счет эскроу, публичный депозитный счет)

²⁴ Показатели счетов в иностранной валюте указываются в рублевом эквиваленте.

(в ред. Приказа Минфина России от 06.11.2022 № 159н, от 31.01.2023 № 10н)

Сведения о недвижимом имуществе, на котором земельный участок, застроенный на праве оперативного управления

на 1 июля 2024 г.

КОДЫ	Дата
01 01 2024	01.07.2024
по Сводному реестру	37708562
ИНН	5050015371
КПП	505001061
главного БК	924
по ОБСМО	31701000

Муниципальное автономное учреждение культуры города Пермь "ПермьСпектр"
 Департамент культуры и молодежной политики администрации города Пермь
 Муниципальное образование

Учреждение
 Орган, осуществляющий функции
 и полномочия учредителя
 Публично-правовое образование
 Περιφέρεια Αττικής

Наименование объекта	Адрес	Классификационный номер	Код по ОКСТМО	Учрежденный код области ²¹	Год постройки	Владельцы помещений		Мат. средств	Количество помещений				Периоды по которым заключены договоры (аренды)		
						в собственности	код по ОКБН		всего	в том числе:			на основании договоров аренды (бюджетного характера)	на основании договоров аренды (бюджетного характера)	
										для нужд государственной (муниципальной) службы	для нужд органов государственной власти	для нужд органов государственной власти			
1	2	3	4	4.1	5	6	7	8	9	10	11	12	13	14	15
Помещение объекта ²¹ , всего в том числе:	г. Пермь, ул. Маршала Рыбалко, 106, лит. А	69-01-1717040-156	г	г	г	г	г	1000	40	40					
Населенно-коммунальное, 479,2 кв.м	г. Пермь, ул. Маршала Рыбалко, 106, лит. А	69-01-1717040-156	г	г	1971	лит.	396	1001	1	1					
Двухэтажное, 151,5 кв.м	г. Пермь, ул. Маршала Рыбалко, 106, лит. А	69-01-1717040-25	г	г	1971	лит.	796	1002	1	1					
Мастерская старшая на складе для вывоза отходов, 106,5 кв.м	г. Пермь, ул. Маршала Рыбалко, 106, лит. А	69-01-1717040-23	г	г	1971	лит.	796	1003	1	1					
Гараж автотранспорта "Первый автопарк", 115,5 кв.м	г. Пермь, ул. Маршала Рыбалко, 106, лит. Б	69-01-1717040-25	г	г	1971	лит.	796	1004	1	1					
Гараж автотранспорта "Автопарк", 174,1 кв.м	г. Пермь, ул. Маршала Рыбалко, 106, лит. Б	69-01-1717040-27	г	г	1971	лит.	796	1005	1	1					
Туалет, 129,6 кв.м	г. Пермь, ул. Маршала Рыбалко, 106, лит. Б	69-01-1717040-21	г	г	1971	лит.	796	1006	1	1					
Мастерские, склад, бытовка, 304,9 кв.м	г. Пермь, ул. Маршала Рыбалко, 106, лит. В	69-01-1717040-10	г	г	1971	лит.	796	1007	1	1					
Двухэтажное, 265 кв.м	г. Пермь, ул. Маршала Рыбалко, 106		г	г	2008	лит.	796	1008	1	1					
Помещение для хранения, 20 кв.м	г. Пермь, ул. Маршала Рыбалко, 106		г	г	2008	лит.	796	1009	1	1					
Помещение административное, 1262,9 кв.м	г. Пермь, ул. Маршала Рыбалко, 106		г	г	2014	лит.	796	1010	1	1					
Помещение неэксплуатируемое, 318 кв.м	г. Пермь, ул. Маршала Рыбалко, 106		г	г	2014	лит.	796	1011	1	1					
Помещение для хранения, 20 кв.м	г. Пермь, ул. Маршала Рыбалко, 106		г	г	2014	лит.	796	1012	1	1					
Помещение для хранения, 165 кв.м	г. Пермь, ул. Маршала Рыбалко, 106		г	г	2014	лит.	796	1013	1	1					
Помещение для вывоза и дренирования отходов, 1448,25 кв.м	г. Пермь, ул. Маршала Рыбалко, 106		г	г	2020	лит.	796	1014	1	1					

Бурульба (бетонная), 28,7 кв. м	г. Пермь, ул. Революц., 20	2014	арт.	796	1011	5	3				
Асфальтобетонное покрытие, 2120,3 кв. м	г. Пермь, ул. Революц., 20	2014	арт.	796	1016	1	1				
Покраска шт. фрунтуровой системы, 2605,6 кв. м	г. Пермь, ул. Революц., 20	2014	арт.	796	1017	1	1				
Ремонтные работы в гараже кв. А.П. Чусова, 873,5 кв. м	г. Пермь, ул. Революц., 20	2014	арт.	796	1018	1	1				
Покрасочные работы в гараже кв. А.П. Чусова, 166 кв. м	г. Пермь, ул. Революц., 20	2018	арт.	796	1019	1	1				
Шпательные работы, 1145,7 кв. м	г. Пермь, ул. Революц., 20	2014	арт.	796	1020	1	1				
Воск клинкерной плитки 5600*2400*2550, 12 кв. м	г. Пермь, ул. Революц., 20	2015	арт.	796	1021	1	1				
Воск керамической плитки кв. А.П. Чусова, 117,5 кв. м	г. Пермь, ул. Революц., 20	2014	арт.	795	1022	1	1				
Мост в гараже кв. А.П. Чусова, 48,1 кв. м	г. Пермь, ул. Революц., 20	2014	арт.	796	1023	3	2				
Мост в гараже кв. А.П. Чусова, 85,9 кв. м	г. Пермь, ул. Революц., 20	2018	арт.	796	1024	1	1				
Мост в гараже кв. А.П. Чусова, 53,3 кв. м	г. Пермь, ул. Революц., 20	2014	арт.	796	1025	1	1				
Мост в гараже кв. А.П. Чусова, 45 кв. м	г. Пермь, ул. Революц., 20	2014	арт.	796	1026	1	1				
Мост в гараже кв. А.П. Чусова, 35,9 кв. м	г. Пермь, ул. Революц., 20	2014	арт.	796	1027	1	1				
Мост в гараже кв. А.П. Чусова, 45,2 кв. м	г. Пермь, ул. Революц., 20	2014	арт.	796	1028	1	1				
Стиропеновый утеплит., 20,6 кв. м	г. Пермь, ул. Революц., 20	2014	арт.	796	1030	1	1				
Сварочный баки в гараже кв. А.П. Чусова, 473 кв. м	г. Пермь, ул. Революц., 20	2014	арт.	796	1031	1	1				
Смешанная облицовка в гараже кв. А.П. Чусова, 458 кв. м	г. Пермь, ул. Революц., 20	2014	арт.	796	1031						
Защитные шт. ограждения в гараже, 3198,5 кв. м	г. Пермь, ул. Красная линия	2018	арт.	796	1032	1	1				
Защитное шт. ограждение в гараже кв. А.П. Чусова, 205,7 кв. м	г. Пермь, ул. Красная линия	2018	арт.	796	1031	1	1				
Камины шт. кв. Смирнова, 1181,2 кв. м	г. Пермь, ул. Красная линия	2014	арт.	796	1034	1	1				
металлический 4014*420*4400, 35,2 кв. м	г. Пермь, ул. Красная линия	2018	арт.	796	1034	1	1				
Покраска (эмалевые подделочные материалы), 13 кв. м	г. Пермь, ул. Красная линия	2023	арт.	796	1034	1	1				
Покраска эмалевых с лепниной, 4550 кв. м	г. Пермь, ул. Красная линия	2018	арт.	796	1037	1	1				
Ремонт Спальн. З. Смирнова, 38,5 кв. м	г. Пермь, ул. Красная линия	2015	арт.	796	1038	1	1				
Пенополиуретан, всего в том числе: Альфа город., 1500 м	г. Пермь, ул. Мира, 9	2014	арт.	796	2001	1	1				
Клейми. Борозды, 3434 м	г. Пермь, ул. Мира, 9	2014	арт.	796	2002	1	1				

Складские, иные англоитные объекты, всего в том числе:	4000																		
	4001																		
Иные объекты, включая точечные, всего	5000																		
	5001																		
Итого	9000	1																	

241 Указывается уникальней код объекта капитального строительства, объекта недвижимого имущества (при наличии).

242 Указываются расходы, возмещенные учреждением по обязательствам объектов недвижимого имущества, указанных в графе 13.

243 Указываются расходы учреждения на содержание объектов недвижимого имущества, указанных в графе 17.

244 Указываются здания, строения, сооружения и иные аналогичные объекты.

245 Указываются линии электропередачи, линии связи (в том числе линейно-кабельные сооружения), трубопроводы, автомобильные дороги, железнодорожные линии и другие подобные сооружения.

Руководитель
(уполномоченное лицо) Учреждения _____ Директор _____
(должность) (подпись)
Исполнитель _____ Старший администратор _____
(должность) (подпись)
_____ Дюцу А. Х.
(фамилия, инициалы)

_____ А. Д. Алексина
(расшифровка подписи)
8 (342) 284-20-20
(телефон)

" _____ " _____ 20 _____ г.

Сведения о земельных участках, представленных на праве постоянного (бессрочного) пользования

КОДЫ
01.01.2024
57308562
5908013571
590801001
924
57701000

Дата по Сводному реестру
ИНН
КПП
глава по БК
по ОКТМО

на 1 января 20 24 г.

Муниципальное автономное учреждение культуры города Перми "ПермьПарк"
 Департамент культуры и молодежной политики администрации города Перми
 Муниципальное образование

Учреждение
 Орган, осуществляющий функции и полномочия учредителя
 Публично-правовое образование
 Периодичность: годовая

Наименование показателя	Адрес	Код по ОКТМО	Кадастровый номер	Единица измерения	Код строки	Всего	Используется учреждением					Не используется учреждением					Фактические расходы на содержание земельного участка (руб. в год)				
							деятельности		для осуществления основной деятельности		всего	всего	в том числе:			всего	в том числе:		всего	в том числе:	
							в рамках государственного (муниципального) задания	за плату сверх установленных государственных (муниципальных) заданий	в рамках государственного (муниципального) задания	за плату сверх установленных государственных (муниципальных) заданий			на основании договоров аренды	на основании договоров безвозмездной пользования	по иным причинам		эксплуатационные расходы	из них возмещается налогоплательщиками и иными лицами		налоги	
10	11	12	13	14	15	16	17	18	19	20	21	22									
1	2	3	4	5	6	7	8	9	10	11	12	13	14	15	16	17	18	19	20	21	22
Земельный участок	г. Пермь, Орджоникидзевский район, ул. Решина	57701000	59:01:291256/3:1	кв. м	055	77114	77114	77114	77114									1723			1723
Земельный участок	г. Пермь, Индустриальный район, ул. Мира	57701000	59:01:441086/1:3	кв. м	055	92617	92617	92617	92617									2070			2070
Земельный участок	г. Пермь, Мотовилихинский район, ул. Красная площадь	57701000	59:01:000000/0:284	кв. м	055	19197	19197	19197	19197									429			429
Земельный участок	Пермский край, г. Пермь, ул. Маршала Рыбалко	57701000	59:01:171704/0:41	кв. м	055	17464	17464	17464	17464									108978			108978
Земельный участок	Пермский край, г. Пермь, Кировский район, ул. Маршала Рыбалко	57701000	59:01:171704/0:42	кв. м	055	3557	3557	3557	3557									199650			199650
					Итого	209949	209949	209949	209949									1293650			1293650

Руководитель (уполномоченное лицо) Учреждения _____
 Исполнитель _____
 Директор (должность) _____
 Старший администратор (должность) _____
 А.Л. Алакина (подпись)
 8 (342) 284-20-20 (телефон)

20 г.

Раздел 2. Сведения о недвижимом имуществе, используемом на праве аренды с почасовой оплатой

Наименование объекта	Адрес	Единица измерения		Код строки	Количество арендуемого имущества	Арендодатель (судодатель)			Длительность использования (час)	Арендная плата			Фактические расходы на содержание объекта недвижимого имущества (руб./год)	Направление использования объекта недвижимого имущества		Обоснование заключения договора аренды
		наименование	код по ОКЕИ			наименование	ИНН	код по КИСЭ		за единицу меры (руб./час)	за объект (руб./час)	всего за год (руб.)		для осуществления основной деятельности ²⁷	для осуществления иной деятельности ²⁸	
1	2	4	5	6	7	8	9	10	11	12	13	14	15	16	17	18
Линейные объекты ²⁵ , всего в том числе:	x	x	x	1000												
Линейные объекты ²⁶ , всего в том числе:	x	x	x	2000												
Резервуары, емкости, иные аналогичные объекты, всего в том числе:	x	x	x	3000												
Склады, иные аналогичные объекты, всего в том числе:	x	x	x	4000												
Иные объекты, включая топочные, всего в том числе:	x	x	x	5000												
				5001												
				9000												

Руководитель (уполномоченное лицо) Учреждения _____

Директор (подпись)

Долгу А.Х. (подпись)

А.Л. Алакина (расшифровка подписи)

Старший администратор (должность)

Долгу А.Х. (фамилия, инициалы)

8 (342) 284-20-20 (телефон)

" _____ " _____ 20 _____ г.

²⁷ Указывается направление использования объекта недвижимого имущества: "1" - для осуществления основной деятельности в рамках государственного (муниципального) задания; "2" - для осуществления основной деятельности за плату сверх государственного (муниципального) задания.
²⁸ Указывается направление использования объекта недвижимого имущества: "3" - проведение концертно-развлекательных мероприятий; "4" - проведение культурно-массовых мероприятий; "5" - проведение спортивных мероприятий; "6" - проведение конференций, семинаров, выставок, вертежей, аукционов, ярмарок, фестивалей, концертов, спектаклей, мюзиклов, цирковых, балетных, оперных, театральных постановок; "7" - для проведения мероприятий, связанных с реализацией государственной политики в области культуры, искусства, физической культуры и спорта; "8" - для проведения мероприятий, связанных с реализацией государственной политики в области культуры, искусства, физической культуры и спорта; "9" - для проведения мероприятий, связанных с реализацией государственной политики в области культуры, искусства, физической культуры и спорта; "10" - для проведения мероприятий, связанных с реализацией государственной политики в области культуры, искусства, физической культуры и спорта; "11" - для проведения мероприятий, связанных с реализацией государственной политики в области культуры, искусства, физической культуры и спорта; "12" - для проведения мероприятий, связанных с реализацией государственной политики в области культуры, искусства, физической культуры и спорта; "13" - для проведения мероприятий, связанных с реализацией государственной политики в области культуры, искусства, физической культуры и спорта; "14" - для проведения мероприятий, связанных с реализацией государственной политики в области культуры, искусства, физической культуры и спорта; "15" - для проведения мероприятий, связанных с реализацией государственной политики в области культуры, искусства, физической культуры и спорта; "16" - для проведения мероприятий, связанных с реализацией государственной политики в области культуры, искусства, физической культуры и спорта; "17" - для проведения мероприятий, связанных с реализацией государственной политики в области культуры, искусства, физической культуры и спорта; "18" - для проведения мероприятий, связанных с реализацией государственной политики в области культуры, искусства, физической культуры и спорта.

Сведения о недвижимом имуществе, используемом по договору безвозмездного пользования (договору ссуды)

на 1 января 20 24 г.

КОДЫ
01.01.2024
57308562
5908013571
590801001
924
57701000

Дата
по Сводному реестру
ИНН
КПП
глава по БК
по ОКТМО

Муниципальное автономное учреждение культуры города Перми "ПермьПарк"
 Департамент культуры и молодежной политики администрации города Перми
 Муниципальное образование

Наименование объекта	Адрес	Единица измерения		Код строки	Количество имущества	Судопольватель			Срок пользования		Фактические расходы на содержание объекта недвижимого имущества (руб./год)	Направление использования объекта недвижимого имущества			Обоснование заключения договора ссуды
		наименование	код по ОКЕИ			наименование	ИНН	код по КИСЭ	начала	окончания		для осуществления основной деятельности ²⁷	для осуществления иной деятельности ²⁸		
1	2	3	4	5	6	7	8	9	10	11	12	13	14	15	
Площадные объекты ²⁹ , всего				1000											
в том числе:				1001											
Линейные объекты ²⁸ , всего				2000											
в том числе:				2001											
Резервуары, емкости, иные аналогичные объекты, всего				3000											
в том числе:				3001											
Смазки, иные аналогичные объекты, всего				4000											
в том числе:				4001											
Иные объекты, включая точечные, всего				5000											
в том числе:				5001											
				Всего:											

Руководитель (уполномоченное лицо) Учреждения _____ А.Л. Алапина (расшифровка подписи)
 Директор (должность) 8 (342) 284-20-20 (телефон)
 Исполнитель _____ Дюку А.Х. (подпись)
 Старший администратор (фамилия, инициалы)
 " " 20 ____ г.

Сведения об особо ценном движимом имуществе (на исключительном транспортном средстве)

на 1 января 20 24 г.

Управление
Бюрократическая функция
в исполнении функций
Бюджетно-правовое образование
Первичность, годовая

Муниципальное автономное учреждение культуры города Пермь "ПермьПарк"

Департамент культуры и молодежной политики администрации города Пермь
Муниципальное образование

Дата по Счетному реестру ИИН	01.01.2024
ИНН	37.03.062
КПП	3903011371
КПП	300001001
глава по ОК	924
по ОКТМО	57.75.1000

Таблица 1. Сведения о наличии и использовании особо ценного движимого имущества

Наименование показателя (строка, осьмизначный код)	Код строки	Целевое движение имущества по состоянию на конец отчетного периода							
		используется учреждением	перешло в пользование		в том числе:		не используется физическим и юридическим лицами, органами государственной власти		
			всего	в аренду	бесплатно	по договору			
1	2	3	4	5	6	7	8	9	10
Наличие имущества, здания и сооружения, в том числе, в том числе, для оказания услуг (выполнения работ) в рамках государственного государственного (муниципального) задания	1000	68	68						
Итого:	1100	68	68						
Итого:	1200								
Итого:	2000	30	30						
Итого:	2100	30	30						
Итого:	2110	30	30						
Итого:	2200								
Итого:	3000	7	7						
Итого:	3100	7	7						
Итого:	3110	7	7						
Итого:	3200								
Итого:	4000	18	18						
Итого:	4100	18	18						
Итого:	4110	18	18						
Итого:	4200								
Итого:	6000	123	123						

Фактический срок исполнения в

Наименование работ (группа основных средств)	Код строки	до 121 месяца и более		от 85 до 120 месяцев		от 61 до 84 месяцев		от 37 до 60 месяцев		от 13 до 36 месяцев		более 12 месяцев	
		количество, ед.	бухгалтерская стоимость, руб.	количество, ед.	бухгалтерская стоимость, руб.	количество, ед.	бухгалтерская стоимость, руб.	количество, ед.	бухгалтерская стоимость, руб.	количество, ед.	бухгалтерская стоимость, руб.	количество, ед.	бухгалтерская стоимость, руб.
1	2	11	12	13	14	15	16	17	18	19	20	21	22
Тепловая электростанция, здания и сооружения, не относящиеся к жилищному комплексу в том числе: для основной деятельности	1000	14	26721510	26	17802014,58	23	10464014	2	400000	3	580000		
на ввс: для оказания услуг (выполнения работ) в рамках государственного государственного (муниципального) задания	1100	14	26721510	26	17802014,58	23	10464014	2	400000	3	580000		
для иной деятельности	2000	1	125000	12	602542	2	220781					12	16278458,66
Машин и оборудования: в том числе: для основной деятельности	2100	1	125000	12	602542	2	220781					12	16278458,66
на ввс: для оказания услуг (выполнения работ) в рамках государственного государственного (муниципального) задания	2110	1	125000	12	602542	2	220781					12	16278458,66
для иной деятельности	2200												
Хозяйственный и производственный инвентарь, всего: в том числе: для основной деятельности	3000	1	79200	1	79200	3	266781						
на ввс: для оказания услуг (выполнения работ) в рамках государственного государственного (муниципального) задания	3100	1	79200	1	79200	3	266781						
для иной деятельности	3200												
Прочие основные средства, всего: в том числе: для основной деятельности	4000	3	3394203,81	12	3394200					3	2692711		
на ввс: для оказания услуг (выполнения работ) в рамках государственного государственного (муниципального) задания	4100	3	3394203,81	12	3394200					3	2692711		
для иной деятельности	4200												
Итого	4000	33	35666318	43	21375688,82	40	3600883	5	1815000	6	3829611	12	16278458,66

* Срок освоения основных средств указан в 1-м полугодии, следовательно за полный финансовый год бухгалтерскому учету

Оценочная стоимость объектов в виде денежных средств и иного имущества, в том числе в отношении проектов первичного размещения

Код строки	Итого	Оценочная стоимость объектов в виде денежных средств и иного имущества, в том числе в отношении проектов первичного размещения											
		ит 12 до 24 месяцев	ит 25 до 26 месяцев	ит 27 до 48 месяцев	ит 49 до 60 месяцев	ит 61 до 72 месяцев	ит 73 до 84 месяцев	ит 85 до 96 месяцев	ит 97 до 108 месяцев	ит 109 до 120 месяцев	ит 121 месяца и более		
1	1	24	25	26	27	28	29	30	31	32	33		
1000	1000	373078,5	16312,5			652766,44	1131487,62	2851333,62	82491,64	4302844,06	3266000,36		
1100	1100	332578,5	16312,5			632266,44	1121487,62	2851333,62	82491,64	4302844,06	3266000,36		
1110	1110	372578,5	16312,5			652266,44	1121487,62	2851333,62	82491,64	4302844,06	3266000,36		
1700	1700												
2000	2000	7918,3	122666,69	1812586,7			1882,5				13194227,18		
2100	2100	7918,3	122666,69	1812586,7			1882,5				13194227,18		
2110	2110	7918,3	122666,69	1812586,7			1882,5				13194227,18		
2200	2200												
2600	2600												
3100	3100												
3110	3110												
3200	3200												
4000	4000	855286,74					116091,81		231091,04				
4100	4100	855286,74					116091,81		231091,04				
4110	4110	855286,74					116091,81		231091,04				
4200	4200												
9600	Итого	1352578,86	16312,5	1812586,7		652766,44	235257,98	2851333,62	112666,74	4302844,06	16450227,54		

Раздел 2. Сведения в расходах на содержание особо ценного движимого имущества

Наименование показателя	Код строки	Всего за отчетный период	Расходы на содержание особо ценного движимого имущества в том числе:									
			на текущее обслуживание			капитальный ремонт, включая приобретение запасных частей	на уплату налогов	зарплата платя обслуживающего персонала	иные расходы			
			расходы на периодическое техническое (профилактическое) обслуживание	расходы на текущий ремонт, включая приобретение запасных частей	расходы на обязательное страхование							
1	2	3	4	5	6	7	8	9	10	11		
Нежилые помещения, здания и сооружения, не отнесенные к недвижимому имуществу в том числе:												
для основной деятельности	1000											
из них:	1100				119500							
для оказания услуг (выполнения работ) в рамках утвержденного государственного (муниципального) задания	1110											
для иной деятельности	1200											
Машины и оборудование	2000											
в том числе:	2100											
из них:	2110											
для оказания услуг (выполнения работ) в рамках утвержденного государственного (муниципального) задания												
для иной деятельности	2200											
Хозяйственный и производственный инвентарь	3000											
в том числе:	3100											
из них:												
для оказания услуг (выполнения работ) в рамках утвержденного государственного (муниципального) задания	3110											
для иной деятельности	3200											
Прочие основные средства	4000				827104							
в том числе:	4100											
из них:												
для оказания услуг (выполнения работ) в рамках утвержденного государственного (муниципального) задания	4110											
для иной деятельности	4200											
Итого	9000				946604			2464330				

Руководитель

(уполномоченное лицо) Учреждения

Директор
(должность)

(подпись)

Долгу А. Х.

(фамилия, инициалы)

Старший администратор
(должность)

А. Л. Алакина

(подпись)

8 (342) 284-20-20

(телефон)

" " " 20 " г.

Код строки	Наименование показателя	Транспортные средства, тд																		
		квото		в том числе:																
		на отчетную дату	в прошлом году	на отчетную дату	в прошлом году	на отчетную дату	в прошлом году	на отчетную дату	в прошлом году	на отчетную дату	в прошлом году									
2000	Валовая стоимость, всего																			
2100	в том числе: ³⁾																			
2101	автомобили легковые																			
2102	автомобили грузовые																			
2103	автомобили внедорожные																			
2104	автомобили внедорожные-внедорожные																			
2105	другие автомобили																			
2200	вертолеты, всего																			
2301	в том числе: ³⁾																			
2301	вертолеты пассажирские																			
2302	вертолеты грузовые																			
2303	вертолеты военные																			
2304	вертолеты вертолетно-санитарной службы																			
2305	другие вертолеты																			
2306	вертолеты транспортные средства, не имеющие двигателя																			
2400	Иные транспортные средства																			
2100	в том числе:																			
2500	в том числе:																			
3100	в том числе:																			
3200	в том числе:																			
3300	в том числе:																			
3400	в том числе:																			
3500	в том числе:																			
3700	в том числе:																			
3800	в том числе:																			
3900	в том числе:																			
4000	в том числе:																			
Итого																				

³⁾ Включая приобретение в срок, если приобретение осуществлено в срок, осуществленная фактом и по факту приобретения.

Таблица 2. Стоимость и наименование товаров (группировки товаров), включенных в перечень товаров, подлежащих утилизации

Код товара	Наименование товара	Применяются ли следующие критерии отбора (каждый критерий оценивается «да» или «нет»):				Не являются ли товары:			
		на основании документов, подтверждающих принадлежность к определенному классу товаров	на основании даты выпуска	без оформления права собственности	являющиеся частью	являющиеся предметом государственной собственности (государственный заказ)	являющиеся предметом государственной собственности (государственный заказ)	являющиеся предметом государственной собственности (государственный заказ)	являющиеся предметом государственной собственности (государственный заказ)
1000	Наименование товара	да	нет	да	нет	да	нет	да	нет
1100	Наименование товара	да	нет	да	нет	да	нет	да	нет
1101	Наименование товара	да	нет	да	нет	да	нет	да	нет
1102	Наименование товара	да	нет	да	нет	да	нет	да	нет
1103	Наименование товара	да	нет	да	нет	да	нет	да	нет
1104	Наименование товара	да	нет	да	нет	да	нет	да	нет
1105	Наименование товара	да	нет	да	нет	да	нет	да	нет
1106	Наименование товара	да	нет	да	нет	да	нет	да	нет
1107	Наименование товара	да	нет	да	нет	да	нет	да	нет
1108	Наименование товара	да	нет	да	нет	да	нет	да	нет
1200	Наименование товара	да	нет	да	нет	да	нет	да	нет
1300	Наименование товара	да	нет	да	нет	да	нет	да	нет
1400	Наименование товара	да	нет	да	нет	да	нет	да	нет
1500	Наименование товара	да	нет	да	нет	да	нет	да	нет
1600	Наименование товара	да	нет	да	нет	да	нет	да	нет
1700	Наименование товара	да	нет	да	нет	да	нет	да	нет
1800	Наименование товара	да	нет	да	нет	да	нет	да	нет
1900	Наименование товара	да	нет	да	нет	да	нет	да	нет

Наименование показателя	Код строки	Период по которому показаны отгрузки (принадлежность)		Не использованы								
		в том числе:	в том числе:	жест	на основании договоров аренды	на основании договоров пользования	без оформления грама пользования	жест	на основании договоров пользования	продукция, изготовленная и/или реконструированная	в связи с аварийным состоянием оборудования (предусмотрено)	в связи с аварийным состоянием оборудования ¹⁾
	2	3	4	5	6	7	8	9	10	11		
Валовые отходы	2000											
запасные части	2100											
в том числе:												
запчасти на автомобили	2101											
запчасти на тракторы	2102											
запчасти на комбайны	2103											
запчасти и принадлежности к тракторам	2104											
запчасти на самоходные тракторы	2105											
запчасти, жесты	2200											
в том числе:												
запчасти на самоходные тракторы	2201											
запчасти на тракторы	2202											
запчасти на комбайны	2203											
запчасти на тракторы-полуприцепы	2204											
запчасти на тракторы	2205											
запчасти на самоходные тракторы, не имеющие лицензий	2206											
запчасти на тракторы-полуприцепы	2300											
запчасти на самоходные тракторы и жесты	2301											
запчасти на тракторы и жесты на самоходные тракторы	2302											
запчасти на тракторы	2303											
запчасти на тракторы	2304											
запчасти на тракторы	2305											
запчасти на тракторы	2306											
запчасти на тракторы	2307											
запчасти на тракторы	2308											
запчасти на тракторы	2309											
запчасти на тракторы	2310											
запчасти на тракторы	2311											
запчасти на тракторы	2312											
запчасти на тракторы	2313											
запчасти на тракторы	2314											
запчасти на тракторы	2315											
запчасти на тракторы	2316											
запчасти на тракторы	2317											
запчасти на тракторы	2318											
запчасти на тракторы	2319											
запчасти на тракторы	2320											
запчасти на тракторы (бульдозеры) жесты и жесты тракторных средств (запасные тракторные средства, не имеющие лицензий)	2400											
Итого	5000											

1) Указанные тракторные средства, имеющие лицензию, являются отдельными предметами, сформированными в рамках использования имущества

Наименование показателя	Код строки	всего за отчетный период	Расходы на содержание транспортных средств в том числе:										уплата транспортного налога				
			на обслуживание транспортных средств					содержание гаражей			заработная плата обслуживающего персонала						
			расходы на горюче-смазочные материалы	приобретение (замена) шин, дисков	расходы на добровольное страхование	ремонт, включая приобретение запасных частей	техобслуживание сторонними организациями	аренда гаражей, парковочных мест	содержание гаражей	возмещение затрат	обслуживающего персонала гаражей	административного персонала гаражей					
4	5	6	7	8	9	10	11	12	13	14	15						
Воздушные судна	2																
самолеты, всего	2000																
в том числе: ³⁰	2100																
самолеты пассажирские	2101																
самолеты грузовые	2102																
самолеты пожарные	2103																
самолеты аварийно-технической службы	2104																
другие самолеты	2105																
вертолеты, всего	2200																
в том числе: ³⁰	2201																
вертолеты пассажирские	2202																
вертолеты грузовые	2203																
вертолеты пожарные	2204																
вертолеты аварийно-технической службы	2205																
другие вертолеты	2206																
воздушные транспортные средства, не имеющие двигателей	3000																
Водные транспортные средства	3100																
суда пассажирские морские и речные	3100																
суда грузовые морские и речные самолосные	3200																
яхты	3300																
катера	3400																
гидроциклы	3500																
моторные лодки	3600																
парусно-моторные суда	3700																
другие водные транспортные средства, самоходные	3800																
несамоходные (булаварные) суда и иные транспортные средства (водные транспортные средства, не имеющие двигателей)	3900																
Итого	9000	218788,78	162398,27	13878,51	37340												5172

Руководитель

(Уполномоченное лицо) Учреждения

Директор

(должность)

(подпись)

Дону А. Х.

(фамилия, инициалы)

А. Л. Алакина

(расшифровка подписи)

8 (342) 284-20-20

(телефон)

Старший администратор

(должность)

" " 20 ____ г.

(в ред. Приказа Минфина России от 08.11.2022 № 159н)

Сведения об имуществе, за исключением земельных участков, переданном в аренду

на 1 января 20 24 г.

КО/Ы	01.01.2024
Дата	57308562
по Сводному реестру	5908013571
ИНН	590801001
КПП	924
глава по БК	57701000
по ОКТМО	

Учреждение: Муниципальное автономное учреждение культуры города Перми "ПермьПарк"
 Орган, осуществляющий функции и полномочия учредителя: Департамент культуры и молодежной политики администрации города Перми
 Публично-правовое образование: Муниципальное образование
 Периодичность: годовая

Наименование объекта	Адрес ³³	Вид объекта ³⁴	Единица измерения		Кол строк	Объем переданного имущества	Направление использования ³⁵	Комментарий ³⁶
			наименование	код по ОКЕИ				
1	2	3	4	5	6	7	8	9
Площадные объекты ³⁵ , всего	X		X	X	1000			
в том числе:			кв. м		1001			
Лесные объекты ³⁶ , всего	X		X	X	2000			
в том числе:					2001			
Резервуары, емкости, иные аналогичные объекты, всего	X		X	X	3000			
в том числе:					3001			
Складные, иные аналогичные объекты, всего	X		X	X	4000			
в том числе:					4001			
Иные объекты, включая точечные, всего	X		X	X	5000			
в том числе:					5001			
					9000			

Руководитель (уполномоченное лицо) Учреждения: _____
 Директор (подпись): _____
 А.Л. Алакина
 (расшифровка подписи)
 8 (342) 284-20-20
 (телефон)
 Исполнитель: _____
 Старший администратор (подпись): _____
 Дюму А.Х.
 (фамилия, инициалы)

" " 20 г.

³³ Заполняется в отношении недвижимого имущества.
³⁴ Указывается вид объекта: 1 - здание (строение, сооружение) в целом, 2 - помещение в здании, строении (за исключением подвала, чердаков), 3 - подвалы, чердаки, 4 - конструктивная часть здания (крыша, стена), 5 - архитектурный элемент фасада здания (наименование входных дверей, лоджии), 6 - часть помещения в местах общего пользования (вестибюль, холлы, фойе, коридоры), 7 - линии электропередачи, линии связи (в том числе линейно-кабельные сооружения), 8 - трубопроводы, 9 - автомобильные дороги, 10 - железнодорожные пути, 11 - резервуар, иная емкость, 12 - свая, свайный пилон, 13 - свая, свайный пилон и нефтяные, 14 - свая, свайный пилон, 15 - движимое имущество, предоставляемое в прокат, 16 - иное.
³⁵ Указывается направление использования имущества, переданного в аренду (разрешенное использование): 1 - размещение банкоматов, 2 - размещение торговых автоматов для продажи воды, кофе и кондитерских изделий, 3 - размещение столовых и баров, 4 - размещение киосков, магазинов канцелярских принадлежностей, 5 - размещение игровых пунктов, 6 - размещение торговых автоматов для продажи билетов, односторонних знаков, 7 - размещение платежных терминалов, 8 - размещение иных торговых точек, 9 - размещение офисов банков, 10 - проведение образовательных и информационно-просветительских мероприятий, 11 - проведение концертно-эстрадных мероприятий, 12 - проведение ярмарок, выставок, 13 - проведение конгрессов, съездов, симпозиумов, конференций, 14 - проведение спортивных мероприятий, 15 - проведение иных культурно-массовых мероприятий, 16 - прокат оборудования, 17 - прокат спортивного инвентаря, 18 - иное.
³⁶ В случае указания в графе 8 значения "18 - иное" указывается направление использования переданного в аренду имущества.

**Пояснительная записка
к Отчету о результатах деятельности муниципального автономного учреждения города
Перми и об использовании закрепленного за ним муниципального имущества
МАУК «ПерьПарк» за 2023 год**

Постановлением администрации города Перми от 27.03.2015 № 155 "О внесении изменений в постановление администрации города Перми от 05.02.2009 № 41", распоряжением начальника департамента культуры и молодежной политики от 15.05.2015 № СЭД-06-01-05-19 внесены изменения в Устав Учреждения, изменено наименование МАУК "Парк культуры и отдыха" на МАУК "ПерьПарк".

Юридический адрес: 614032, Пермский край, г.Пермь, ул.Маршала Рыбалко,106.

Учреждение создано в целях оказания услуг, выполнение работ по созданию условий для массового отдыха жителей и организации обустройства мест массового отдыха населения в том числе:

-сохранение и реконструкции садово-парковой среды, совершенствования ландшафтной архитектуры;

-формирование благоприятных условий для наиболее полного удовлетворения духовных и эстетических запросов населения, культурного досуга и отдыха, укрепление здоровья жителей города, развитие их социальной и творческой активности;

-обеспечение территориальной целостности природного комплекса естественного градостроительного рубежа, создающего психологически и экологически комфортное пространство для жителей города.

Директор учреждения - Алакина Анастасия Леонидовна.

Наблюдательный совет сформирован в составе:

Председатель - Демидов Валерий Анатольевич

Секретарь - Гарифова Виктория Игоревна

Члены совета - Доцу Айгуль Халиловна, Крендель Павел Ильич, Шолохова Елена Владимировна, Килин Сергей Владимирович.

Фактическая численность работников учреждения - 15 человек, на конец отчетного периода имеются 2 внешних совместителя.

Возрастная структура персонала	Всего	До 25 лет	25-29 лет	30-39 лет	40-49 лет	50-59 лет	60 и старше лет
Количество работников, чел.	15	0	1	5	1	5	3

В рамках исполнения муниципального задания за 2023г. было запланировано проведение 62 концертных программ, плановый показатель по количеству посетителей составлял 136186 человек. Фактически в 2023 году проведено 62 концертные программы, количество посетителей составило 137300 человек.

В отчетном периоде Учреждению выделялись субсидии, на основании Соглашения между департаментом культуры и молодежной политики администрации города Перми и муниципальным автономным учреждением культуры города Перми "ПерьПарк":

- на выполнение муниципального задания размер субсидии составил 25469,46 тыс. руб.;

- на реализацию отдельных мероприятий муниципальной программы "Культура города Перми" размер субсидии составил 7760,50 тыс. руб.

- на реализацию отдельных мероприятий муниципальной программы "Охрана природы и лесное хозяйство города Перми" размер субсидии составил 3500,0 тыс. руб.

Доходы по приносящей доход деятельности составили в 2022 г. – 28933,34 тыс. руб., в 2023 г. – 34954,37 тыс. руб.

Директор

А.Л. Алакина

Отчет
о результатах деятельности государственного (муниципального)
учреждения и об использовании закрепленного за ним
государственного (муниципального) имущества

на 01 января 2024 г.

		Дата	КОДЫ 01.01.2024
		по Сводному реестру	57308510
		ИНН	5903004277
Учреждение	муниципального автономного общеобразовательного учреждения «Средняя общеобразовательная школа № 55 имени дважды Героя Советского Союза Г.Ф. Сивкова» г. Перми	КПП	590301001
Тип учреждения	03 (казенное - "01", бюджетное - "02", автономное - "03")		
Орган, осуществляющий функции и полномочия учредителя	Департамент образования администрации г. Перми	БК	930
Публично-правовое образование	Город Пермь	по ОКТМО	57701000
Периодичность: годовая			

Раздел 1. Результаты деятельности:

- 1.1. отчет о выполнении муниципального задания на оказание муниципальных услуг (выполнение работ);
- 1.2. сведения о поступлениях и выплатах Учреждения, формируемые бюджетными и автономными учреждениями;
- 1.3. сведения об оказываемых услугах, выполняемых работах сверх установленного муниципального задания, а также выпускаемой продукции;
- 1.4. сведения о доходах Учреждения в виде прибыли, приходящейся на доли в уставных (складочных) капиталах хозяйственных товариществ и обществ, или дивидендов по акциям, принадлежащим Учреждению;
- 1.5. сведения о кредиторской задолженности и обязательствах Учреждения;
- 1.6. сведения о просроченной кредиторской задолженности;
- 1.7. сведения о задолженности по ущербу, недостачам, хищениям денежных средств и материальных ценностей;
- 1.8. сведения о численности сотрудников и оплате труда;
- 1.9. сведения о счетах Учреждения, открытых в кредитных организациях.

Раздел 2. Использование имущества, закрепленного за учреждением:

- 2.1 сведения о недвижимом имуществе, за исключением земельных участков (далее – сведения о недвижимом имуществе), закрепленном на праве оперативного управления;
- 2.2 сведения о земельных участках, предоставленных на праве постоянного (бессрочного) пользования;
- 2.3 сведения о недвижимом имуществе, используемом по договору аренды;
- 2.4 сведения о недвижимом имуществе, используемом по договору безвозмездного пользования (договору ссуды);
- 2.5 сведения об особо ценном движимом имуществе (за исключением транспортных средств);
- 2.6 сведения о транспортных средствах;
- 2.7 сведения об особо ценном движимом имуществе (за исключением транспортных средств)

Руководитель

(уполномоченное лицо)

Учреждения

Директор

Е.Ю. Кычева

(должность)

(расшифровка подписи)

Исполнитель

И.о. начальника отдела

214-11-16

(должность)

(телефон)

«31» января 2024 г.

ОТЧЕТ
о выполнении муниципального задания на оказание муниципальных услуг (выполнение работ) № 15 на 2023 год и плановый период 2024 и 2025 годов

муниципальное автономное общеобразовательное учреждение "Средняя общеобразовательная школа № 55 имени дважды Героя Советского Союза Т.Ф. Сивкова" г. Перми

Наименование муниципального учреждения

Вид деятельности муниципального учреждения

Начальное общее образование, среднее общее образование, среднее профессиональное образование, Молодежная политика (указываются виды деятельности муниципального учреждения, по которым ему утверждено муниципальное задание)

Периодичность

ежеквартально (указываются в соответствии с периодичностью представления отчета о выполнении муниципального задания, установленной в муниципальном задании)

Коды	0506501
Форма по ОКЗД	1/15/2024
Дата	573/08510
Код по общему реестру	85.12
по ОКВЭД	85.13
по ОКВЭД	85.14
по ОКВЭД	55.20, 93.29, 93.29.9

Код по общероссийскому базовому перечню или региональному перечню	БА81
---	------

Часть 1. Сведения об оказываемых муниципальных услугах

Раздел

1. Наименование муниципальной услуги

Реализация основных общеобразовательных программ начального общего образования физических лиц

3. Категория потребителей муниципальной услуги

3.1. Сведения о фактическом достижении показателей, характеризующих объем и качество муниципальной услуги

3.1.1. Сведения о фактическом достижении показателей, характеризующих качество муниципальной услуги

Показатель качества муниципальной услуги

Уникальный номер реестровой записи	Показатель, характеризующий содержание муниципальной услуги		Показатель, характеризующий условия (формы) оказания муниципальной услуги		Показатель, характеризующий единица измерения		Показатель, характеризующий значение		отклонение, превышающее допустимое отклонение	причина отклонения				
	категория потребителей	виды образовательных программ	место обучения	форма образования и формы реализации образовательных программ	наименование	код по ОКЕИ	утверждено в муниципальном задании на год отчетную дату	исполнено в муниципальном задании на отчетную дату			допустимое (возможное) отклонение	отклонение, превышающее допустимое отклонение		
													наименование показателя	единица измерения
8010120.99.0.БА81.АЭ92001	2	3	4	5	6	7	8	9	10	11	12	13	14	15
				очная			%	744	100	100	100	5	0	
				очная			%	744	100	100	100	5	0	
8010120.99.0.БА81.АД84001				очная			%	744	100	100	100	5	0	
				очная			%	744	100	100	100	5	0	

3.2. Сведения о фактическом достижении показателей, характеризующих объем муниципальной услуги

Уникальный номер реестровой записи

Уникальный номер реестровой записи	Показатель, характеризующий содержание муниципальной услуги		Показатель, характеризующий условия (формы) оказания муниципальной услуги		Показатель, характеризующий единица измерения		Показатель, характеризующий значение		отклонение, превышающее допустимое отклонение	причина отклонения				
	категория потребителей	виды образовательных программ	место обучения	форма образования и формы реализации образовательных программ	наименование показателя	код по ОКЕИ	утверждено в муниципальном задании на год отчетную дату	исполнено на отчетную дату			допустимое (возможное) отклонение	отклонение, превышающее допустимое отклонение		
													наименование	единица измерения
8010120.99.0.БА81.АЭ92001	2	3	4	5	6	7	8	9	10	11	12	13	14	15
				очная			число обучающихся	792	1302	1302	1305	65	0	
				очная			чел	792	1302	1302	1305	65	0	

Размер платы (цена, тариф)

802110.99.0.БА96А.И08001	обучающиеся за исключением обучающихся с ограниченными возможностями здоровья (ОВЗ) и детей-инвалидов			очная	число обучающихся	чел	792	1288	1288	1276	64	0	
802110.99.0.БА96А.И3001	обучающиеся за исключением обучающихся с ограниченными возможностями здоровья (ОВЗ) и детей-инвалидов	проходящие обучение по состоянию здоровья на дому		очная	число обучающихся	чел	792	2	2	3	0	0	
802110.99.0.БА96А.И0001	обучающиеся с ограниченными возможностями здоровья (ОВЗ)	адаптированная образовательная программа		очная	число обучающихся	чел	792	11	11	11	1	0	
802110.99.0.БА96А.И00000	обучающиеся с ограниченными возможностями здоровья (ОВЗ)	адаптированная образовательная программа		очная	число обучающихся	чел	792	29	29	31	1	0	

Раздел 3

Код по общероссийскому базовому перечню или региональному перечню

1. Наименование муниципальной услуги
 2. Категория и потребители муниципальной услуги
 3. Категория и потребители муниципальной услуги
 3.1. Сведения о фактическом достижении показателей, характеризующих качество муниципальной услуги

Уникальный номер резервной записи	Показатель качества муниципальной услуги		Показатель, характеризующий условия (форму) оказания муниципальной услуги	наименование показателя	единица измерения		значение		допустимое (возможное) отклонение	отклонение, превышающее допустимое (возможное) отклонение	причина отклонения			
	Показатель, характеризующий содержание муниципальной услуги	выполнение			наименование	коэффициент	утверждено в муниципальной задаче на год отчетную дату	исполнено на отчетную дату						
8021120.99.0.ББ1.АЮ58001	2	3	4	5	6	7	8	9	10	11	12	13	14	15
8021120.99.0.ББ1.АЮ58001	обучающиеся за исключением обучающихся с ограниченными возможностями	место обучения	форма образования и реализации образовательных программ	Уровень соответствия учебной программы образовательному учреждению требованиям федерального государственного образовательного стандарта	очная		%	744	100	100	100	5	0	
8021120.99.0.ББ1.АЧ08001	обучающиеся за исключением обучающихся с ограниченными возможностями			Уровень соответствия учебной программы образовательному учреждению требованиям федерального государственного образовательного стандарта	очная		%	744	100	100	100	5	0	

3.2. Сведения о фактическом достижении показателей, характеризующих объем муниципальной услуги

Уникальный номер резервной записи	Показатель, характеризующий содержание муниципальной услуги		Показатель, характеризующий условия (форму) оказания муниципальной услуги	наименование показателя	единица измерения		значение		допустимое (возможное) отклонение	отклонение, превышающее допустимое (возможное) отклонение	причина отклонения				
	Показатель, характеризующий содержание муниципальной услуги	выполнение			наименование	коэффициент	утверждено в муниципальной задаче на год отчетную дату	исполнено на отчетную дату							
8021120.99.0.ББ1.АЮ58001	2	3	4	5	6	7	8	9	10	11	12	13	14	15	16
8021120.99.0.ББ1.АЮ58001	обучающиеся за исключением обучающихся с ограниченными возможностями здоровья (ОВЗ) и детей-инвалидов	место обучения	форма образования и реализации образовательных программ	число обучающихся	очная		чел	792	115	115	116	6	0		
8021120.99.0.ББ1.АЧ08001	обучающиеся за исключением обучающихся с ограниченными возможностями здоровья (ОВЗ) и детей-инвалидов			число обучающихся	очная		чел	792	115	115	116	6	0		

Часть III. Отчет о финансовом обеспечении муниципального задания на __01__ января 2024 г.

Единица измерения: тыс. руб. Наименование муниципальной услуги (работы)	Утвержденный объем финансирования		Остаток неиспользованных средств на начало отчетного периода		Поступило средств		Применено расходов (кассовые расходы)		Остаток неиспользованных средств на конец отчетного периода			
	всего	в том числе за счет средств бюджета города Перми Пермского края	всего	в том числе за счет субвенций из бюджета Пермского края	всего	в том числе за счет средств бюджета города Перми Пермского края	всего	в том числе за счет средств бюджета города Перми Пермского края	всего	в том числе за счет средств бюджета города Перми Пермского края		
											3	4
Реализация основных общеобразовательных программ начального общего образования, очная	2	6,405.9	0.0	6,405.9	6,405.9	8	9	10	11	12	13	14
Реализация основных общеобразовательных программ начального общего образования, обучающихся за исключением обучающихся с ограниченными возможностями здоровья (ОВЗ) и детей инвалидов, очная		43,245.1	0.0	43,245.1	43,245.1			42,942.4		302.7		
Реализация основных общеобразовательных программ начального общего образования, обучающихся за исключением обучающихся с ограниченными возможностями здоровья (ОВЗ) и детей инвалидов, проходящие обучение по состоянию здоровья на дому, очная		151.5	0.0	151.5	151.5				151.5	0.0	0.0	0.0
Реализация основных общеобразовательных программ начального общего образования, адаптированная образовательная программа, очная (инклюзия)		1,550.3	0.0	1,550.3	1,550.3				1,550.3	0.0	0.0	0.0
Реализация основных общеобразовательных программ основного общего образования, очная		6,071.4	0.0	6,071.4	6,071.4			6,071.4		0.0	0.0	0.0
Реализация основных общеобразовательных программ основного общего образования, обучающихся за исключением обучающихся с ограниченными возможностями здоровья (ОВЗ) и детей инвалидов, очная		47,473.6	0.0	47,473.6	47,473.6				47,141.3	332.3	0.0	332.3
Реализация основных общеобразовательных программ основного общего образования, обучающихся за исключением обучающихся с ограниченными возможностями здоровья (ОВЗ) и детей инвалидов, проходящие обучение по состоянию здоровья на дому, очная		96.4	0.0	96.4	96.4				96.4	0.0	0.0	0.0
Реализация основных общеобразовательных программ основного общего образования, обучающихся с ограниченными возможностями здоровья (ОВЗ) и детей инвалидов, проходящие обучение по состоянию здоровья на дому, очная		785.2	0.0	785.2	785.2				785.2	0.0	0.0	0.0
Реализация основных общеобразовательных программ среднего общего образования, адаптированная образовательная программа, очная (инклюзия)		1,235.3	0.0	1,235.3	1,235.3				1,235.3	0.0	0.0	0.0
Реализация основных общеобразовательных программ среднего общего образования, очная		610.8	0.0	610.8	610.8			610.8		0.0	0.0	0.0
Реализация основных общеобразовательных программ среднего общего образования, обучающихся с ограниченными возможностями здоровья (ОВЗ), адаптированная образовательная программа, очная		6,586.2	0.0	6,586.2	6,586.2				6,512.7	73.5	0.0	73.5
Организация отдыха детей и молодежи, в выходные дни с дневным пребыванием		831.4	0.0	831.4	831.4			831.4		0.0	0.0	0.0
Нормативные затраты на содержание муниципального имущества, затраты на оплату налогов		4,372.6	0.0	4,372.6	4,372.6			4,372.6		0.0	0.0	0.0
Всего		119,415.7	0.0	119,415.7	119,415.7	101,123.6	118,704.2	18,289.1	100,415.1	711.5	3.0	708.5

Руководитель (уполномоченное лицо) учреждения

(подпись)

(расшифровка подписи)

Исполнитель (лицо, ответственное за составление отчета)

(подпись)

(расшифровка подписи)

1/15/2024

Сведения о поступлениях и выплатах учреждения

			КОДЫ
	на 01 января 2024 г.	Дата	01.01.2024
		ИНН	5903004277
Учреждение	муниципального автономного общеобразовательного учреждения «Средняя общеобразовательная школа № 55 имени дважды Героя Советского Союза Г.Ф. Сивкова» г. Перми	КПП	590301001
Орган, осуществляющий функции и полномочия учредителя	Департамент образования администрации г. Перми	Глава по БК	930
Публично-правовое образование	Город Пермь	по ОКТМО	57701000
Периодичность: годовая			
Единица измерения: руб.		по ОКЕИ	383

Раздел 1. Сведения о поступлениях учреждения

Наименование показателя	Код стро- ки	Сумма поступлений		Изме- нение, %	Доля в общей сумме поступле- ний, %
		за 2023 год (за отчетный финансовый год)	за 2022 год (за год, пред- шествующий отчетному)		
1	2	3	4	5	6
Субсидии на финансовое обеспечение выполнения госу- дарственного (муниципального) задания	0100	119 415 672,87	111 458 434,25	1,1	72,4
Субсидии на финансовое обеспечение выполнения госу- дарственного задания из бюджета Федерального фонда обязательного медицинского страхования	0200	-	-	-	-
Субсидии на иные цели	0300	36 889 002,43	36 516 090,07	1,0	22,4
Субсидии на осуществление капитальных вложений	0400	-	17 616 300,00	-100,0	-
Гранты в форме субсидий, всего	0500	-	-	-	-
в том числе:					
гранты в форме субсидий из федерального бюджета	0501	-	-	-	-
гранты в форме субсидий из бюджетов субъектов Рос- сийской Федерации и местных бюджетов	0502	-	-	-	-
Гранты, предоставляемые юридическими и физическими лицами (за исключением грантов в форме субсидий, пре- доставляемых из бюджетов бюджетной системы Россий- ской Федерации)	0600	-	-	-	-
из них:					
гранты, предоставляемые юридическими лицами (операторами), источником финансового обеспечения которых являются субсидии и имущественные взно- сы, полученные из бюджетов бюджетной системы Российской Федерации	0610	-	-	-	-
Пожертвования и иные безвозмездные перечисления от физических и юридических лиц, в том числе иностран- ных организаций	0700	-	-	-	-
Доходы от приносящей доход деятельности, компен- саций затрат (за исключением доходов от собственности), всего	0800	7 359 460,34	6 457 282,71	14,0	4,5

в том числе: доходы в виде платы за оказание услуг (выполнение работ) в рамках установленного государственного задания	0801	-	-	-	-
доходы от оказания услуг, выполнения работ, реализации готовой продукции сверх установленного государственного задания по видам деятельности, отнесенным в соответствии с учредительными документами к основным	0802	5 707 651,60	5 131 029,20	11,2	3,5
доходы от платы за пользование служебными жилыми помещениями и общежитиями, включающей плату за пользование и плату за содержание жилого помещения	0803	-	-	-	-
доходы от оказания услуг в рамках обязательного медицинского страхования	0804	-	-	-	-
доходы от оказания медицинских услуг, предоставляемых женщинам в период беременности, женщинам и новорожденным в период родов и в послеродовой период	0805	-	-	-	-
возмещение расходов, понесенных в связи с эксплуатацией имущества, находящегося в оперативном управлении учреждения	0806	1 651 808,74	1 326 253,51	24,5	1,0
прочие доходы от оказания услуг, выполнения работ, компенсации затрат учреждения, включая возмещение расходов по решению судов (возмещение судебных издержек)	0807	-	-	-	-
Доходы от собственности, всего	0900	1 229 786,90	751 876,54	63,6	0,7
доходы в виде арендной либо иной платы за передачу в возмездное пользование государственного (муниципального) имущества	0901	1 229 786,90	751 876,54	63,6	0,7
доходы от распоряжения правами на результаты интеллектуальной деятельности и средствами индивидуализации	0902	-	-	-	-
проценты по депозитам учреждения в кредитных организациях	0903	-	-	-	-
проценты по остаткам средств на счетах учреждения в кредитных организациях	0904	-	-	-	-
проценты, полученные от предоставления займов	0905	-	-	-	-
проценты по иным финансовым инструментам	0906	-	-	-	-
доходы в виде прибыли, приходящейся на доли в уставных (складочных) капиталах хозяйственных товариществ и обществ, или дивидендов по акциям, принадлежащим учреждению	0907	-	-	-	-
прочие доходы от использования имущества, находящегося в оперативном управлении учреждения	0908	-	-	-	-
Поступления доходов от штрафов, пеней, неустоек, возмещения ущерба	1000	-	-	-	-
Поступления доходов от выбытия нефинансовых активов	1100	-	-	-	-
Поступления доходов от выбытия финансовых активов	1200	-	-	-	-
Итого	9000	164 893 922,54	172 799 983,57	x	100%

Раздел 2. Сведения о выплатах учреждения

Наименование показателя	Код строки	Сумма выплат за отчетный период, всего	Доля в общей сумме выплат, %	в том числе по источникам финансового обеспечения обязательств по выплатам															
				за счет средств субсидии на выполнение государственного задания	доля в общей сумме выплат, отразенных в графе 3, %	доля в общей сумме выплат, отразенных в графе 3, %	за счет средств субсидии на иные цели	доля в общей сумме выплат, отразенных в графе 3, %	ОМС				доля в общей сумме выплат, отразенных в графе 3, %	за счет средств относящейся деятельности всего	доля в общей сумме выплат, отразенных в графе 3, %	из них:			
									за счет средств федерального бюджета	доля в общей сумме выплат, отразенных в графе 3, %	из федерального бюджета	доля в общей сумме выплат, отразенных в графе 3, %				за счет средств от получателей услуг, работ, оказания услуг, выполнения работ, реализации продукции	доля в общей сумме выплат, отразенных в графе 3, %	за счет безвозмездных поступлений	доля в общей сумме выплат, отразенных в графе 3, %
1	2	3	4	5	6	7	8	9	10	11	12	13	14	15	16	17	18	19	20
Оплата труда и компенсационные выплаты работникам	100	82 603 227,97	45,7	73 454 213,27	61,9	8 857 977,98	16,5	-	-	-	-	-	-	291 036,72	3,4	291 036,72	3,4	-	-
Взносы по обязательному социальному страхованию	200	25 784 360,91	14,3	23 289 925,84	19,6	2 421 192,34	4,5	-	-	-	-	-	-	73 242,73	0,9	73 242,73	0,9	-	-
Приобретение товаров, работ, услуг, всего	300	63 106 314,18	34,9	19 049 958,62	16,0	36 276 646,56	67,6	-	-	-	-	-	-	7 779 709,00	91,9	7 779 709,00	91,9	-	-
из них:		-	-	-	-	-	-	-	-	-	-	-	-	-	-	-	-	-	-
услуги связи	301	61 123,20	-	58 654,14	-	-	-	-	-	-	-	-	-	2 469,06	-	2 469,06	-	-	-
транспортные услуги	302	-	-	-	-	-	-	-	-	-	-	-	-	-	-	-	-	-	-
коммунальные услуги	303	6 285 480,98	3,5	4 765 029,99	4,0	-	-	-	-	-	-	-	-	1 520 450,99	18,0	1 520 450,99	18,0	-	-
арендная плата за пользование имуществом	304	-	-	-	-	-	-	-	-	-	-	-	-	-	-	-	-	-	-
работы, услуги по содержанию имущества	305	7 293 147,40	4,0	6 586 535,13	5,5	-	-	-	-	-	-	-	-	706 612,27	8,4	706 612,27	8,4	-	-
прочие работы, услуги	306	26 230 071,95	14,5	3 369 008,54	2,8	18 160 350,00	33,8	-	-	-	-	-	-	4 700 713,41	55,6	4 700 713,41	55,6	-	-
основные средства	307	21 881 035,26	12,1	3 043 704,00	2,6	18 116 296,56	33,7	-	-	-	-	-	-	721 034,70	8,5	721 034,70	8,5	-	-

приобретение акций и иные формы участия в капитале	802	-	-	-	-	-	-	-	-	-	-	-	-	-	-	-	-	-	-	-	-	-	-		
Иные выплаты, всего	900	-	-	-	-	-	-	-	-	-	-	-	-	-	-	-	-	-	-	-	-	-	-	-	
из них:	901	-	-	-	-	-	-	-	-	-	-	-	-	-	-	-	-	-	-	-	-	-	-	-	
перечисление денежных обеспечений		-	-	-	-	-	-	-	-	-	-	-	-	-	-	-	-	-	-	-	-	-	-	-	
перечисление денежных средств на депозитные счета	902	-	-	-	-	-	-	-	-	-	-	-	-	-	-	-	-	-	-	-	-	-	-	-	
Итого	9000	180 884 597,14	100,0	118 721 420,44	100,0	53 701 855,25	100,0	-	-	-	100,0	-	-	-	-	-	-	-	-	-	8 461 321,45	100,0	8 461 321,45	100,0	-

Руководитель
(уполномоченное лицо)
Учреждения

Е.Ю. Кычева

Директор

(расшифровка подписи)

(должность)

Исполнитель

И.о. начальника отдела

214-11-16

(должность)

(телефон)

"31" января 2024 г.

Сведения
об оказываемых услугах, выполняемых работах сверх
установленного государственного (муниципального) задания,
а также выпускаемой продукции
на 01 января 2024 г.

Учреждение	муниципального автономного общеобразовательного учреждения «Средняя общеобразовательная школа № 55 имени дважды Героя Советского Союза Г.Ф. Сивкова» г. Перми	Дата	КОДЫ
		по Сводному реестру	01.01.2024
		ИНН	57308510
		КПП	5903004277
Орган, осуществляющий функции и полномочия учредителя	Департамент образования администрации г. Перми	глава по БК	590301001
Публично-правовое образование	Город Пермь	по ОКТМО	930
Периодичность: годовая			57701000

Раздел 1. Сведения об услугах, оказываемых
сверх установленного государственного (муниципального) задания

Наименование оказываемых услуг	Код по ОКВЭД	Код строки	Объем оказанных услуг			Доход от оказания услуг, руб	Цена (тариф)	Справочно: реквизиты акта, которым установлена цена (тариф)		
			единица измерения		всего			кем издан (ФОИВ, учреждение)	дата	номер
			наименование	код по ОКЕИ						
1	2	3	4	5	6	7	8	9	10	11
-	-	1000	-	-	-	-	-	-	-	-
	Итого	9000	х	х	-	-	-	х	х	х

Раздел 2. Сведения о работах, выполняемых
сверх установленного государственного (муниципального) задания

Наименование выполняемых работ	Код по ОКВЭД	Код строки	Объем выполненных работ			Доход от выполнения работ, руб	Цена (тариф)	Справочно: реквизиты акта, которым установлена цена (тариф)		
			единица измерения		всего			кем издан (ФОИВ, учреждение)	дата	номер
			наименование	код по ОКЕИ						
1	2	3	4	5	6	7	8	9	10	11
-	-	1000	-	-	-	-	-	-	-	-
	Итого	9000	х	х	-	-	-	х	х	х

Раздел 3. Сведения о производимой продукции

Наименование производимой продукции	Код по ОКВЭД	Код строки	Объем произведенной продукции			Доход от реализации продукции, руб	Цена (тариф)	Справочно: реквизиты акта, которым установлена цена (тариф)		
			единица измерения		всего			кем издан (ФОИВ, учреждение)	дата	номер
			наименование	код по ОКЕИ						
1	2	3	4	5	6	7	8	9	10	11
–	–	1000	–	–	–	–	–	–	–	–
	Итого	9000	х	х	–	–	–	х	х	х

Руководитель
(уполномоченное лицо)
Учреждения

Директор

Е.Ю. Кычева

(должность)

(подпись)

(расшифровка подписи)

Исполнитель

И.о. начальника отдела

Д.А. Грачев

214-11-16

(должность)

(фамилия, инициалы)

(телефон)

"31" января 2024 г.

Сведения

о доходах учреждения в виде прибыли, приходящейся на доли в уставных (складочных) капиталах хозяйственных товариществ и обществ, или дивидендов по акциям, принадлежащим учреждению <1>

на 01 января 2024 г.

Учреждение

муниципального автономного
общеобразовательного учреждения «Средняя
общеобразовательная школа № 55 имени
дважды Героя Советского Союза Г.Ф.
Сивкова» г. Перми

Орган, осуществляющий функции
и полномочия учредителя

Департамент образования администрации г.
Перми

Публично-правовое образование

Город Пермь

Периодичность: годовая

	КОДЫ
Дата	01.01.2024
по Сводному реестру	57308510
ИНН	5903004277
КПП	590301001
глава по БК	930
по ОКТМО	57701000

Организация (предприятие)					Код строки	Сумма вложений в уставный капитал	Доля в уставном капитале, %	Вид вложений <2>	Задолженность перед учреждением по перечислению части прибыли (дивидендов) на начало года	Доходы, подлежащие получению за отчетный период		Задолженность перед учреждением по перечислению части прибыли (дивидендов) на конец отчетного периода
наименование	ИНН	код по ОКОПФ	дата создания	основной вид деятельности						начислено, руб	поступило, руб	
1	2	3	4	5	6	7	8	9	10	11	12	13
-	-	-	-	-	1000	-	-	-	-	-	-	-
				Итого	9000	-	x	x	-	-	-	-

Руководитель
(уполномоченное лицо)
Учреждения

Директор

Е.Ю. Кычева

(должность)

(подпись)

(расшифровка подписи)

Исполнитель

И.о. начальника отдела

Д.А. Грачев

214-11-16

(должность)

(фамилия, инициалы)

(телефон)

"31" января 2024 г.

<1> Сведения формируются в случаях, если в соответствии с законодательством Российской Федерации установлена возможность создания хозяйственных товариществ и обществ.

<2> Указывается вид вложений «1» - денежные средства, «2» - имущество, «3» - право пользования нематериальными активами.

Сведения о кредиторской задолженности и обязательствах учреждения

Учреждение	на 01 января 2024 г. муниципального автономного общеобразовательного учреждения «Средняя общеобразовательная школа № 55 имени дважды Героя Советского Союза Г.Ф. Сивкова» г. Перми	Дата	КОДЫ
		по Сводному реестру	01.01.2024
		ИНН	57308510
		КПП	5903004277
Орган, осуществляющий функции и полномочия учредителя	Департамент образования администрации г. Перми	КПП	590301001
Публично-правовое образование	Город Пермь	глава по БК	930
Периодичность: годовая		по ОКТМО	57701000
Единица измерения: руб.		по ОКЕИ	383

Наименование показателя	Код строки	Объем кредиторской задолженности на начало года		Объем кредиторской задолженности на конец отчетного периода											Объем отложенных обязательств учреждения			
		всего	из нее срок оплаты наступил в отчетном финансовом году	из нее срок оплаты наступает в:						всего	в том числе:				по оплате труда	по претензионным требованиям	по непоставленным расчетным документам	иные
				1 квартал	2 кв	3 кв	4 кв	5 кв	6 кв		7 кв	8 кв	9 кв	10 кв				
1	2	3	4	5	6	7	8	9	10	11	12	13	14	15	16			
По выплате заработной платы	1000	-	-	11842,32	11842,32	11842,32	-	-	-	-	9 703 784,36	9 703 784,36	-	-	-			
По выплате стипендий, пособий, пенсий	2000	-	-	-	-	-	-	-	-	-	-	-	-	-	-			
По перечислению в бюджет, всего	3000	3200403,47	3200793,53	2114243,48	2114243,48	2114243,48	-	-	-	-	2 930 535,57	2 930 535,57	-	-	-			
в том числе:		36157,00	36157,00	-	-	-	-	-	-	-	-	-	-	-	-			
по перечислению удержанного налога на доходы физических лиц	3100	390,06	390,06	13891,43	13891,43	13891,43	-	-	-	-	-	-	-	-	-			
по оплате страховых взносов на обязательное социальное страхование	3200	3163856,41	3164246,47	2100352,05	2100352,05	2100352,05	-	-	-	-	2 930 535,57	2 930 535,57	-	-	-			
по оплате налогов, сборов, за исключением страховых взносов на обязательное социальное страхование	3300	3553070,58	3553070,58	803443,74	803443,74	803443,74	-	-	-	-	-	-	-	-	-			
по возврату в бюджет средств субсидий (грантов в форме субсидий)	3400	-	-	-	-	-	-	-	-	-	-	-	-	-	-			
из них:		-	-	-	-	-	-	-	-	-	-	-	-	-	-			
в связи с невыполнением государственного задания	3410	-	-	-	-	-	-	-	-	-	-	-	-	-	-			
в связи с недостижением результатов предоставления субсидий (грантов в форме субсидий)	3420	3553070,58	3553070,58	803443,74	803443,74	803443,74	-	-	-	-	-	-	-	-	-			

в связи с невыполнением условий соглашений, в том числе по финансированию расходов	3430	-	-	-	-	-	-	-	-	-	-	-	-	-	-	-	-	-	-	-
По оплате товаров, работ, услуг, всего	4000	260034,00	260034,00	614082,34	614082,34	614082,34	614082,34	614082,34	-	-	-	-	-	-	-	-	-	-	-	-
из них: по публичным договорам	4100	-	-	-	-	-	-	-	-	-	-	-	-	-	-	-	-	-	-	-
По оплате прочих расходов, всего	5000	-	-	-	-	-	-	-	-	-	-	-	-	-	-	-	-	-	-	-
из них: по выплатам, связанным с причинением вреда гражданам	5100	-	-	-	-	-	-	-	-	-	-	-	-	-	-	-	-	-	-	-
Итого	9000	7013508,05	x	x	3543611,88	3543611,88	3543611,88	12 634 319,93	-	-	-	-	-	-	-	-	-	-	-	-

Руководитель
(уполномоченное лицо)
Учреждения

Директор

Е.Ю. Кычева

(расшифровка подписи)

Исполнитель

И.о. начальника отдела

214-11-16

(должность)

(телефон)

"31" января 2024 г.

Сведения
о просроченной кредиторской задолженности

		КОДЫ	
	на 01 января 2024 г.	Дата	01.01.2024
Учреждение	муниципального автономного образовательного учреждения «Средняя общеобразовательная школа № 55 имени дважды Героя Советского Союза Г.Ф. Сивкова» г. Перми	по Сводному реестру	57308510
		ИНН	5903004277
		КПП	590301001
Орган, осуществляющий функции и полномочия учредителя	Департамент образования администрации г. Перми	глава по БК	930
Публично-правовое образование	Город Пермь	по ОКТМО	57701000
Периодичность: годовая			

Руководитель
(уполномоченное лицо)

Учреждения

Директор

(должность)

(подпись)

Е.Ю. Кычева

(расшифровка подписи)

Исполнитель

И.о. начальника
отдела

(должность)

Д.А. Грачев

(фамилия,
инициалы)

214-11-16

(телефон)

"31" января 2024 г.

<3> Указываются предельно допустимые значения, установленные органом, осуществляющим функции и полномочия учредителя.

<4> Заполняется в случае, если значения просроченной кредиторской задолженности установлены органом, осуществляющим функции и полномочия учредителя, в абсолютных значениях (рублях).

<5> Заполняется в случае, если значения просроченной кредиторской задолженности установлены органом, осуществляющим функции и полномочия учредителя, в процентах от общей суммы кредиторской задолженности.

<6> Указывается общая сумма увеличения или уменьшения кредиторской задолженности.

Сведения
о задолженности по ущербу, недостаткам, хищениям денежных
средств и материальных ценностей

		КОДЫ	
	на 01 января 2024 г.	Дата	01.01.2024
	муниципального автономного общеобразовательного учреждения «Средняя общеобразовательная школа № 55 имени дважды Героя Советского Союза Г.Ф. Сивкова» г. Перми	по Сводному реестру	57308510
Учреждение		ИНН	5903004277
		КПП	590301001
Орган, осуществляющий функции и полномочия учредителя	Департамент образования администрации г. Перми	глава по БК	930
Публично-правовое образование	Город Пермь	по ОКТМО	57701000
Периодичность: годовая			

Руководитель
(уполномоченное лицо)

Учреждения

Директор

(должность)

(подпись)

Е.Ю. Кычева

(расшифровка подписи)

Исполнитель

И.о. начальника отдела

Д.А. Грачев

214-11-16

(должность)

(фамилия, инициалы)

(телефон)

"31" января 2024 г.

Сведения о численности сотрудников и оплате труда

	на 01 января 2024 г.	Дата	КОДЫ
	муниципального автономного общеобразовательного учреждения «Средняя общеобразовательная школа № 55 имени дважды Героя Советского Союза Г.Ф. Сивкова» г. Перми	по Сводному реестру	01.01.2024 57308510
Учреждение		ИНН	5903004277
		КПП	590301001
Орган, осуществляющий функции и полномочия учредителя	Департамент образования администрации г. Перми	глава по БК	930
Публично-правовое образование	Город Пермь	по ОКТМО	57701000
Периодичность: годовая			

Раздел 1. Сведения о численности сотрудников

Группы персонала (категория персонала)	Код строки	Штатная численность на начало года			Средняя численность сотрудников за отчетный период			По договорам гражданско-правового характера <9>			Штатная численность на конец отчетного периода					
		установлено штатным расписанием	в том числе:		всего <7>	в том числе:			установлено штатным расписанием	установлено штатным расписанием	установлено штатным расписанием					
			из нее по основным видам деятельности	замещено вакантных должностей		по внутреннему совместительству (по совмещению должностей) <8>	по внешнему совместительству	сотрудники учредителя <10>			физические лица, не являющиеся сотрудниками учреждения <11>	всего	из нее по основным видам деятельности	замещено вакантных должностей		
1	2	3	4	5	6	7	8	9	10	11	12	13	14	15	16	17
Основной персонал, всего <12>	1000	175,02	175,02	175,02	-	108,90	106,00	106,00	5,00	2,90	60,00	3,00	169,86	169,86	169,86	-
из них: <13>	1100	-	-	-	-	-	-	-	-	-	-	-	-	-	-	-
Работники учреждения, непосредственно осуществляющие учебный (воспитательный, образовательный) процесс		153,02	153,02	153,02	-	91,60	89,20	89,20	3,50	2,40	52,00	3,00	149,36	150,36	150,36	-
Педагогические работники, кроме работников, непосредственно осуществляющих учебный (воспитательно-образовательный) процесс		22,00	22,00	22,00	-	17,30	16,80	16,80	1,50	0,50	8,00	-	20,50	20,50	20,50	-
Вспомогательный персонал, всего <14>	2000	12,00	12,00	11,50	0,50	10,80	10,10	10,10	-	0,70	3,00	-	11,50	11,50	11,50	-
из них: <13>	2100	-	-	-	-	-	-	-	-	-	-	-	-	-	-	-
Административно-управленческий персонал, всего <15>	3000	8,00	8,00	8,00	-	7,90	7,90	7,90	0,30	-	2,00	-	8,00	8,00	8,00	-
из них: <13>	3100	-	-	-	-	-	-	-	-	-	-	-	-	-	-	-
Заместители руководителя, руководители структурных подразделений		7,00	7,00	7,00	-	6,90	6,90	6,90	0,30	-	2,00	-	7,00	7,00	7,00	-
Итого	9000	195,02	195,02	195,02	2,00	127,60	124,00	124,00	5,30	3,60	65,00	3,00	189,36	189,36	189,36	-

Раздел 2. Сведения об оплате труда

Группы персонала	Код строки	Фонд начисленной оплаты труда сотрудников за отчетный период, руб										Начислено по договорам гражданско-правового характера, руб <16>	
		всего	по основному месту работы			в том числе:			по внутреннему совместительству (совмещению должностей)	по внешнему совместительству	сотрудникам учреждения	в том числе:	физическим лицам, не являющимися сотрудниками учреждения
			всего	в том числе полного рабочего времени	неполного рабочего времени	всего	5	6					
1	2	3	4	5	6	7	8	9	10				
Основной персонал, всего <20>	1000	67 540 050,17	65 559 216,94	65 559 216,94	-	890 334,50	1 090 498,73	2 410 248,56	373 919,13				
из них: <13>	1100												
Работники учреждения, непосредственно осуществляющие учебный (воспитательный, образовательный) процесс		55 965 156,02	55 079 854,10	55 079 854,10	-	48 105,03	837 196,89	2 194 840,87	373 919,13				
Педагогические работники, кроме работников, непосредственно осуществляющих учебный (воспитательно-образовательный) процесс		11 574 894,15	10 479 362,84	10 479 362,84	-	842 229,47	253 301,84	215 407,69	-				
Вспомогательный персонал, всего <21>	2000	4 431 521,41	4 053 323,71	4 053 323,71	-	-	378 197,70	313 076,29	-				
из них: <13>	2100												
Административно-управленческий персонал, всего <22>	3000	10 149 116,37	9 623 064,88	9 623 064,88	-	526 051,49	-	267 384,55	-				
из них: <13>	3100												
Заместители руководителя, руководители структурных подразделений		7 927 415,45	7 401 363,96	7 401 363,96	-	526 051,49	-	267 384,55	-				
Итого	9000	82 120 687,95	79 235 605,53	79 235 605,53	-	1 416 385,99	1 468 696,43	2 990 709,40	373 919,13				

Группы персонала	Код строки	Аналитическое распределение оплаты труда сотрудников по источникам финансового обеспечения, руб <17>						
		в том числе:						
		по основному месту работы						
		за счет средств субсидии на выполнение государственного (муниципального) задания	за счет средств субсидии на иные цели	за счет средств гранта в форме субсидии в том числе:		ОМС <18>	за счет средств от приносящей доход деятельности <19>	
1	2	11	12	13	14	15	16	
				из федерального бюджета	из бюджетов субъектов Российской Федерации и местных бюджетов			
Основной персонал, всего <20>	1000	-	-	-	-	-	-	-
из них: <13>	1100	-	-	-	-	-	-	-
Работники учреждения, непосредственно осуществляющие учебный (воспитательный, образовательный) процесс		-	-	-	-	-	-	-
Педагогические работники, кроме работников, непосредственно осуществляющих учебный (воспитательный-образовательный) процесс		-	-	-	-	-	-	-
Вспомогательный персонал, всего <21>	2000	-	-	-	-	-	-	-
из них: <13>	2100	-	-	-	-	-	-	-
Административно-управленческий персонал, всего <22>	3000	-	-	-	-	-	-	-
из них: <13>	3100	-	-	-	-	-	-	-
Заместители руководителя, руководители структурных подразделений		-	-	-	-	-	-	-
Итого	9000	-	-	-	-	-	-	-

Руководитель (уполномоченное лицо)			
Учреждения	Директор		Е.Ю. Кычева
	(должность)	(подпись)	(расшифровка подписи)
Исполнитель	И.о. начальника отдела	Д.А. Грачев	214-11-16
	(должность)	(фамилия, инициалы)	(телефон)

"31" января 2024 г.

<7> При расчете показателя не учитывается численность сотрудников учреждения, работающих по внутреннему совместительству (по совмещению должностей).

<8> Указывается численность сотрудников учреждения, работающих по внутреннему совместительству (по совмещению должностей). При расчете общей численности сотрудников учреждения показатель не учитывается.

<9> Указывается численность физических лиц, привлекаемых к оказанию услуг, выполнению работ без заключения трудового договора (на основании договоров гражданско-правового характера). Детализация численности по группам персонала указывается в соответствии с предметом договора, в зависимости от характера работ, для выполнения которых привлекается сотрудник.

<10> Указывается численность физических лиц, привлекаемых к оказанию услуг, выполнению работ без заключения трудового договора (на основании договоров гражданско-правового характера), являющихся сотрудниками учреждения.

<11> Указывается численность физических лиц, привлекаемых к оказанию услуг, выполнению работ без заключения трудового договора (на основании договоров гражданско-правового характера), не являющихся сотрудниками учреждения.

<12> Указывается численность работников учреждения, непосредственно оказывающих услуги (выполняющих работы), направленные на достижение определенных уставом учреждения целей деятельности этого учреждения.

<13> Детализация показателей по группе (категории) персонала устанавливается порядком органа, осуществляющего функции и полномочия учредителя.

<14> Указывается численность работников учреждения, создающих условия для оказания услуг (выполнения работ), направленных на достижение определенных уставом учреждения целей деятельности этого учреждения, включая обслуживание зданий и оборудования.

<15> Указывается численность работников учреждения, занятых управлением (организацией) оказания услуг (выполнения работ), а также работников учреждения, выполняющих административные функции, необходимые для обеспечения деятельности учреждения.

<16> Указывается сумма начисленной по договорам гражданско-правового характера, заключенным с лицами, привлекаемыми для оказания услуг (выполнения работ). Детализация начисленного вознаграждения по группам персонала указывается в соответствии с предметом договора, в зависимости от характера работ, для выполнения которых привлекается сотрудник.

<17> Показатели аналитического распределения оплаты труда сотрудников по источникам финансового обеспечения формируются в случае, если требование о детализации установлено органом, осуществляющим функции и полномочия учредителя.

<18> Указывается сумма начисленной оплаты труда работникам учреждения, оказывающим услуги (выполняющим работы) в рамках программ обязательного медицинского страхования.

<19> Указывается сумма начисленной оплаты труда работникам учреждения, оказывающим услуги (выполняющим работы) в рамках осуществления приносящей доход деятельности.

<20> Указывается сумма начисленной оплаты труда работникам учреждения, непосредственно оказывающим услуги (выполняющим работы), направленные на достижение определенных уставом учреждения целей деятельности этого учреждения.

<21> Указывается сумма начисленной оплаты труда работникам учреждения, создающим условия для оказания услуг (выполнения работ), направленных на достижение определенных уставом учреждения целей деятельности этого учреждения, включая обслуживание зданий и оборудования.

<22> Указывается сумма начисленной оплаты труда работникам учреждения, занятым управлением (организацией) оказания услуг (выполнения работ), а также работникам учреждения, выполняющим административные функции, необходимые для обеспечения деятельности учреждения.

Сведения
о счетах учреждения, открытых в кредитных организациях

Учреждение	на 1 января 2024 г. муниципального автономного общеобразовательного учреждения «Средняя общеобразовательная школа № 55 имени дважды Героя Советского Союза Г.Ф. Сивкова» г. Перми	Дата	КОДЫ
		по Сводному реестру	01.01.2024
		ИНН	57308510
		КПП	5903004277
			590301001
Орган, осуществляющий функции и полномочия учредителя	Департамент образования администрации г. Перми	глава по БК	930
Публично-правовое образование	Город Пермь	по ОКТМО	57701000
Периодичность: годовая			

Номер счета в кредитной организации	Вид счета <23>	Реквизиты акта, в соответствии с которым открыт счет			Остаток средств на счете на начало года <24>	Остаток средств на счете на конец отчетного периода <24>
		вид акта	дата	номер		
1	2	3	4	5	6	7
Счета в кредитных организациях в валюте Российской Федерации	х	х	х	х	х	х
Всего	-	-	-	-	-	-
Счета в кредитных организациях в иностранной валюте	х	х	х	х	х	х
Всего	-	-	-	-	-	-
Итого	х	х	х	х	-	-

Руководитель
(уполномоченное лицо)
Учреждения

Директор

(должность)

(подпись)

Е.Ю. Кычева

(расшифровка подписи)

Исполнитель

И.о. начальника
отдела

(должность)

Д.А. Грачев

(фамилия,
инициалы)

214-11-16

(телефон)

"31" января 2024 г.

<23> Указывается вид банковского счета, открытого в кредитной организации (например, номинальный счет, счет эскроу, публичный депозитный счет).

<24> Показатели счетов в иностранной валюте указываются в рублевом эквиваленте.

Сведения
о недвижимом имуществе, за исключением земельных участков,
закрепленном на праве оперативного управления

		КОДЫ
	на 01 января 2024 г.	Дата 01.01.2024
Учреждение	Муниципального автономного образовательного учреждения «Средняя общеобразовательная школа № 55 имени дважды Героя Советского Союза Г.Ф. Сивкова» г. Перми	по Сводному реестру 57308510
		ИНН 5903004277
		КПП 590301001
Орган, осуществляющий функции и полномочия учредителя	Департамент образования администрации г. Перми	глава по БК 930
Публично-правовое образование	Город Пермь	по ОКТМО 57701000
Периодичность: годовая		

Наименование объекта	Адрес	Кадастровый номер	Код по ОКТМО	Уни-каль-ный код объ-екта <24.1>	Год по-строй-ки	Единица из-мерения		Код стро-ки	Используется учреждением				Передано во временное пользова-ние сторонним организациям (ин-дивидуальным предпринимателям)			
						най-мено-вание	код по ОКЕИ		всего	в том числе:			всего	в том числе:		
										для осу-ществления ос-новной деятельности	для осу-ществления ос-новной деятельности ос-це-лей	за плату		на ос-новании до-говоров аренды	на ос-новании до-говоров без возмезд-ного поль-зования	без офор-мления пра-ва поль-зова-ния (с по-часовой оплатой)
1	2	3	4	4.1	5	6	7	8	9	10	11	12	13	14	15	16
Площадные объекты <25>, всего	x	x	x		x	x	x	1000	10949,4	10949,4	-	-	1366,0	947,6	418,4	-
в том числе:	-	-	-	-	-	-	-	1001	-	-	-	-	-	-	-	-
Отдельно стоящее здание	г.Пермь, Дзержинский район, ул. Лепешинской (г.Пермь), 43, (лит. А)	59:01:1713550:20	57701000		1971	кв. м	055	-	6708,9	6708,9	-	-	737,2	692,5	44,7	-
Отдельно стоящее здание	г.Пермь, Дзержинский район, ул. Вагонная (г.Пермь), 22	59:01:1713579:56	57701000		1964	кв. м	055	-	4240,5	4240,5	-	-	628,8	255,1	373,7	-
Линейные объекты <26>, всего	x	x	x		x	x	x	2000	-	-	-	-	-	-	-	-
в том числе:	-	-	-	-	-	-	-	2001	-	-	-	-	-	-	-	-
-	-	-	-	-	-	-	-	-	-	-	-	-	-	-	-	-
Резервуары, емкости, иные аналогичные объекты, всего	x	x	x		x	x	x	3000	-	-	-	-	-	-	-	-
в том числе:	-	-	-	-	-	-	-	3001	-	-	-	-	-	-	-	-
-	-	-	-	-	-	-	-	-	-	-	-	-	-	-	-	-
Скважины, иные аналогичные объекты, всего	x	x	x		x	x	x	4000	-	-	-	-	-	-	-	-
в том числе:	-	-	-	-	-	-	-	4001	-	-	-	-	-	-	-	-
-	-	-	-	-	-	-	-	-	-	-	-	-	-	-	-	-
Иные объекты, включая точечные, всего	x	x	x		x	x	x	5000	-	-	-	-	-	-	-	-
в том числе:	-	-	-	-	-	-	-	5001	-	-	-	-	-	-	-	-
-	-	-	-	-	-	-	-	-	-	-	-	-	-	-	-	-
-	-	-	-	-	-	-	Итого	9000	10949,4	10949,4	-	-	1366,0	947,6	418,4	-

Наименование объекта	Код строки	Не используется				Фактические расходы на содержание объекта недвижимого имущества (руб в год)												
		все-го	из них:			всего	коммунальные услуги				услуги по содержанию имущества				налог на имущество			
			проводится капитальный ремонт и/или реконструкция	в связи с аварийным состоянием	требуется ремонт списания		всего	из них:		всего	из них:		всего	из них:				
								возмещается польза владельцам имущества	по ней-спользуемому имуществу		возмещается польза владельцам имущества	по ней-спользуемому имуществу		возмещается польза владельцам имущества	по ней-спользуемому имуществу			
1	8	17	18	19	20	21	22	23	24	25	26	27	28	29	30			
Площадные объекты <2,5>, всего	1000	-	-	-	-	13888218,91	6190093,51	1651808,74	-	7293147,4	-	-	404978,00	-	-			
в том числе:	1001	-	-	-	-	-	-	-	-	-	-	-	-	-	-			
Отдельно стоящее здание	-	-	-	-	-	8509635,87	3792809,53	1012104,66	-	4468664,12	-	-	248162,22	-	-			
Отдельно стоящее здание	-	-	-	-	-	5378583,04	2397283,98	639704,08	-	2824483,28	-	-	156815,78	-	-			
Линейные объекты <2,6>, всего	2000	-	-	-	-	-	-	-	-	-	-	-	-	-	-			
в том числе:	2001	-	-	-	-	-	-	-	-	-	-	-	-	-	-			
Резервуары, емкости, иные аналогичные объекты, всего	3000	-	-	-	-	-	-	-	-	-	-	-	-	-	-			
в том числе:	3001	-	-	-	-	-	-	-	-	-	-	-	-	-	-			
Скважины, иные аналогичные объекты, всего	4000	-	-	-	-	-	-	-	-	-	-	-	-	-	-			
в том числе:	4001	-	-	-	-	-	-	-	-	-	-	-	-	-	-			
Иные объекты, включая точечные, всего	5000	-	-	-	-	-	-	-	-	-	-	-	-	-	-			
в том числе:	5001	-	-	-	-	-	-	-	-	-	-	-	-	-	-			
Итого	9000	-	-	-	-	13888218,91	6190093,51	1651808,74	-	7293147,4	-	-	404978,00	-	-			

Руководитель
(уполномоченное лицо)

Учреждения

Директор

(должность)

(подпись)

Е.Ю. Кычева

(расшифровка подписи)

Исполнитель

И.о. начальника
отдела

(должность)

Д.А. Грачев

(фамилия,
инициалы)

214-11-16

(телефон)

"31" января 2024 г.

<24.1> Указывается уникальный код объекта капитального строительства, объекта недвижимого имущества (при наличии).

<25> Указываются здания, строения, сооружения и иные аналогичные объекты.

<26> Указываются линии электропередачи, линии связи (в том числе линейно-кабельные сооружения), трубопроводы, автомобильные дороги, железнодорожные линии и другие подобные сооружения.

Сведения
о земельных участках, предоставленных на праве постоянного
(бессрочного) пользования

		КОДЫ
	на 01 января 2024 г.	Дата 01.01.2024
Учреждение	Муниципального автономного общеобразовательного учреждения «Средняя общеобразовательная школа № 55 имени дважды Героя Советского Союза Г.Ф. Сивкова» г. Перми	по Сводному реестру 57308510
		ИНН 5903004277
		КПП 590301001
Орган, осуществляющий функции и полномочия учредителя	Департамент образования администрации г. Перми	глава по БК 930
Публично-правовое образование	Город Пермь	по ОКТМО 57701000
Периодичность: годовая		

Наименование показателя	Адрес	Код по ОКТМО	Кадастровый номер	Единица измерения		Код строки	Всего	Используется учреждением		Справочный номер:	Не используется учреждением				Фактические расходы на содержание земельного участка (руб в год)						
				наименование	код по ОКЕИ			всего	в том числе:		используется по соглашениям	всего	в том числе:			эксплуатационные расходы	налог на землю				
									для осуществления основной деятельности				для иных целей	передано во временное пользование сторонним организациям	по иному приращению			в том числе:			
1	2	3	4	5	6	7	8	9	10	11	12	13	14	15	16	17	18	19	20	21	22
Земли населенных пунктов	г.Пермь, Дзержинский район, ул. Лепешинской (г.Пермь), 43	57701000	59:01:1713550:9	кв. м	055	-	33106,0	33106,0	33106,0	-	-	-	-	-	-	-	-	1588756,94	-	-	1970800,00
Земли населенных пунктов	г.Пермь, Дзержинский район, ул. Вагонная (г.Пермь), 22	57701000	59:01:1713579:15	кв. м	055	-	15106,68	15106,68	15106,68	-	-	-	-	-	-	-	-	724599,06	-	-	899484,00
-	-	-	-	-	Итого	-	48212,68	48212,68	48212,68	-	-	-	-	-	-	-	-	2313356,00	-	-	2313356,00

Руководитель
(уполномоченное лицо)
Учреждения

Е.Ю. Кычева

(расшифровка подписи)

Директор

(подпись)

И.о. начальника
отдела

214-11-16

(телефон)

Д.А. Грачев

(фамилия, инициалы)

"31" января 2024 г.

Сведения
о недвижимом имуществе, используемом по договору аренды

		КОДЫ
	на 01 января 2024 г.	Дата 01.01.2024
Учреждение	муниципального автономного общеобразовательного учреждения «Средняя общеобразовательная школа № 55 имени дважды Героя Советского Союза Г.Ф. Сивкова» г. Перми	по Сводному реестру 57308510
		ИНН 5903004277
		КПП 590301001
Орган, осуществляющий функции и полномочия учредителя	Департамент образования администрации г. Перми	глава по БК 930
Публично-правовое образование	Город Пермь	по ОКТМО 57701000
Периодичность: годовая		

Раздел 2. Сведения о недвижимом имуществе, используемом на праве аренды с почасовой оплатой

Наименование объекта	Адрес	Единица измерения		Код строки	Количество арендуемого имущества	Арендодатель (субдодатель)			Длительность пользования (час)	Арендная плата			Фактические расходы на содержание объекта недвижимого имущества (руб/год)	Направление использования недвижимого имущества		Обоюдные обязательства арендатора	
		наименование	код по ОКЕИ			наименование	ИНН	код по КИСЭ		за единицу меры (руб/час)	за объект (руб/час)	за весь год (руб)		для осуществления договора аренды	для осуществления иной деятельности		
1	2	3	4	5	6	7	8	9	10	11	12	13	14	15	16	17	18
Площадные объекты <25>, всего	х	х	х	1000	-	-	-	-	-	-	-	-	-	-	-	-	-
в том числе:	-	-	-	1001	-	-	-	-	-	-	-	-	-	-	-	-	-
Линейные объекты <26>, всего	х	х	х	2000	-	-	-	-	-	-	-	-	-	-	-	-	-
в том числе:	-	-	-	2001	-	-	-	-	-	-	-	-	-	-	-	-	-
Резервуары, емкости, иные аналогичные объекты, всего	х	х	х	3000	-	-	-	-	-	-	-	-	-	-	-	-	-
в том числе:	-	-	-	3001	-	-	-	-	-	-	-	-	-	-	-	-	-
Скважины, иные аналогичные объекты, всего	х	х	х	4000	-	-	-	-	-	-	-	-	-	-	-	-	-
в том числе:	-	-	-	4001	-	-	-	-	-	-	-	-	-	-	-	-	-
Иные объекты, включающая точечные, всего	х	х	х	5000	-	-	-	-	-	-	-	-	-	-	-	-	-
в том числе:	-	-	-	5001	-	-	-	-	-	-	-	-	-	-	-	-	-
	-	-	-		-	-	-	-	-	-	-	-	-	-	-	-	-
	-	-	Итого	9000	-	-	-	-	-	-	-	-	-	-	-	-	-

КонсультантПлюс: примечание.

Нумерация граф дана в соответствии с официальным текстом документа.

Руководитель
(уполномоченное лицо)
Учреждения

Директор

(должность)

(подпись)

Е.Ю. Кычева

(расшифровка подписи)

Исполнитель

И.о. начальника
отдела

(должность)

Д.А. Грачев

(фамилия,
инициалы)

214-11-16

(телефон)

"31" января 2024 г.

<27> Указывается направление использования объекта недвижимого имущества «1» - для осуществления основной деятельности в рамках государственного (муниципального) задания, «2» - для осуществления основной деятельности за плату сверх государственного (муниципального) задания.

<28> Указывается направление использования объекта недвижимого имущества «3» - проведение концертно-зрелищных мероприятий и иных культурно-массовых мероприятий, «4» - проведение спортивных мероприятий, «5» - проведение конференций, семинаров, выставок, переговоров, встреч, совещаний, съездов, конгрессов, «6» - для иных мероприятий.

Сведения
о недвижимом имуществе, используемом по договору
безвозмездного пользования (договору ссуды)

	на 01 января 2024 г.		КОДЫ
	муниципального автономного общеобразовательного учреждения «Средняя общеобразовательная школа № 55 имени дважды Героя Советского Союза Г.Ф. Сивкова» г. Перми	Дата	01.01.2024
Учреждение		по Сводному реестру	57308510
		ИНН	5903004277
		КПП	590301001
Орган, осуществляющий функции и полномочия учредителя	Департамент образования администрации г. Перми	глава по БК	930
Публично-правовое образование	Город Пермь	по ОКТМО	57701000
Периодичность: годовая			

Руководитель
(уполномоченное лицо)

Учреждения

Директор

Е.Ю. Кычева

(должность)

(подпись)

(расшифровка подписи)

Исполнитель

И.о. начальника
отдела

Д.А. Грачев

214-11-16

(должность)

(фамилия,
инициалы)

(телефон)

"31" января 2024 г.

Сведения
об особо ценном движимом имуществе (за исключением
транспортных средств)

		КОДЫ
	на 01 января 2024 г.	Дата 01.01.2024
Учреждение	муниципального автономного общеобразовательного учреждения «Средняя общеобразовательная школа № 55 имени дважды Героя Советского Союза Г.Ф. Сивкова» г. Перми	по Сводному реестру 57308510
		ИНН 5903004277
		КПП 590301001
Орган, осуществляющий функции и полномочия учредителя	Департамент образования администрации г. Перми	глава по БК 930
Публично-правовое образование	Город Пермь	по ОКТМО 57701000
Периодичность: годовая		

Раздел 1. Сведения о наличии, состоянии и использовании особо ценного движимого имущества

Наименование показателя (группа основных средств)	Код строки	Наличие движимого имущества на конец отчетного периода										
		всего	используется учреждением					в том числе:				
			всего	передано в пользование		требуется ремонт	не используется					
				в аренду	безвозмездно		всего	из них требует замены				
1	2	3	4	5	6	7	8	9	10			
Нежилые помещения, здания и сооружения, не отнесенные к недвижимому имуществу	1000	1	1	-	-	-	-	-	-			
в том числе: для основной деятельности	1100	1	1	-	-	-	-	-	-			
из них: для оказания услуг (выполнения работ) в рамках утвержденного государственного (муниципального) задания	1110	1	1	-	-	-	-	-	-			
для иной деятельности	1200	-	-	-	-	-	-	-	-			
Машины и оборудование	2000	457	457	17	8	9	-	-	-			
в том числе: для основной деятельности	2100	457	457	17	8	9	-	-	-			
из них: для оказания услуг (выполнения работ) в рамках утвержденного государственного (муниципального) задания	2110	457	457	17	8	9	-	-	-			
для иной деятельности	2200	-	-	-	-	-	-	-	-			
Хозяйственный и производственный инвентарь, всего	3000	415	415	5	-	5	-	-	-			
в том числе: для основной деятельности	3100	415	415	5	-	5	-	-	-			
из них: для оказания услуг (выполнения работ) в рамках утвержденного государственного (муниципального) задания	3110	415	415	5	-	5	-	-	-			

для иной деятельности			-	-	-	-	-	-	-	-	-	-	-	-	-	-	-	-
Прочие основные средства, всего	3200		-	-	-	-	-	-	-	-	-	-	-	-	-	-	-	-
в том числе:	4000		79157	79157														
для основной деятельности	4100		79157	79157														
из них:			79157	79157														
для оказания услуг (выполнения работ) в рамках утвержденного государственного (муниципального) задания	4110																	
для иной деятельности	4200		-	-	-	-	-	-	-	-	-	-	-	-	-	-	-	-
Итого	9000	80030	80030	80030	22	8	14											

Наименование показателя (группа основных средств)	Код стро-ки	Фактический срок использования <29>											
		от 121 месяца и более		от 85 до 120 месяцев		от 61 до 84 месяцев		от 37 до 60 месяцев		от 13 до 36 месяцев		менее 12 месяцев	
		количес-тво, ед	балансовая стоимость, руб	количес-тво, ед	балансовая стоимость, руб	количес-тво, ед	балансовая стоимость, руб	количес-тво, ед	балансовая стоимость, руб	количес-тво, ед	балансовая стоимость, руб	количес-тво, ед	балансовая стоимость, руб
1	2	11	12	13	14	15	16	17	18	19	20	21	22
Нежилые помещения, здания и сооружения, не отнесенные к недвижимому имуществу	1000	-	-	-	-	-	-	-	-	-	-	1	18 093 138,50
в том числе:													
для основной деятельности	1100	-	-	-	-	-	-	-	-	-	-	1	18 093 138,50
из них:													
для оказания услуг (выполнения работ) в рамках утвержденного государственного (муниципального) задания	1110	-	-	-	-	-	-	-	-	-	-	1	18 093 138,50
для иной деятельности	1200	-	-	-	-	-	-	-	-	-	-	-	-
Машины и оборудование	2000	82	1 858 799,94	83	3 773 605,39	63	2 807 892,78	41	4 590 046,8	113	4 823 540,18	75	2 325 588,52

в том числе: для основной деятельности	2100	82	1 858 799,94	83	3 773 605,39	63	2 807 892,78	41	4 590 046,8	113	4 823 540,18	75	2 325 588,52
из них: для оказания услуг (выполнения работ) в рамках утвержденного государственного (му- ниципального) задания	2110	82	1 858 799,94	83	3 773 605,39	63	2 807 892,78	41	4 590 046,8	113	4 823 540,18	75	2 325 588,52
для иной деятельности	2200	-	-	-	-	-	-	-	-	-	-	-	-
Хозяйственный и производст- венный инвентарь, всего	3000	147	1 896 061,46	72	2 924 154,1	24	424 863,34	13	415 630,00	94	1 788 199,58	65	1 040 098,1
в том числе: для основной деятельнос- ти	3100	147	1 896 061,46	72	2 924 154,1	24	424 863,34	13	415 630,00	94	1 788 199,58	65	1 040 098,1
из них: для оказания услуг (выполнения работ) в рамках утвержденного государственного (му- ниципального) задания	3110	147	1 896 061,46	72	2 924 154,1	24	424 863,34	13	415 630,00	94	1 788 199,58	65	1 040 098,1
для иной деятельности	3200	-	-	-	-	-	-	-	-	-	-	-	-
Прочие основные средства, всего	4000	25 563	1 563 658,57	11 431	4 052 675,51	8 584	3 064 025,38	12 099	3 583 405,2	18 923	7 519 456,22	2 557	1 626 470,85
в том числе: для основной деятельнос- ти	4100	25 563	1 563 658,57	11 431	4 052 675,51	8 584	3 064 025,38	12 099	3 583 405,2	18 923	7 519 456,22	2 557	1 626 470,85
из них: для оказания услуг (выполнения работ) в рамках утвержденного государственного (му- ниципального) задания	4110	25 563	1 563 658,57	11 431	4 052 675,51	8 584	3 064 025,38	12 099	3 583 405,2	18 923	7 519 456,22	2 557	1 626 470,85
для иной деятельности	4200	-	-	-	-	-	-	-	-	-	-	-	-
Итого	9000	25792	5318519,97	11586	10750435,00	8671	6296781,50	12153	8589082,00	19130	14131195,98	2697	4992157,47

Наименование показателя (группа основных средств)	Код стро- ки	Остаточная стоимость объектов особо ценного движимого имущества, в том числе с оставшимся сроком полезного использования											
		менее 12 месяцев	от 12 до 24 месяцев	от 25 до 36 месяцев	от 37 до 48 месяцев	от 49 до 60 месяцев	от 61 до 72 месяцев	от 73 до 84 месяцев	от 85 до 96 месяцев	от 97 до 108 месяцев	от 109 до 120 месяцев	от 121 месяца и более	
1	2	23	24	25	26	27	28	29	30	31	32	33	
Нежилые помещения, здания и сооружения, не опгнесенные к недвижимому имуществу	1000	17 590 551,32	-	-	-	-	-	-	-	-	-	-	
в том числе: для основной деятельности	1100	17 590 551,32	-	-	-	-	-	-	-	-	-	-	
из них: для оказания услуг (выполнения работ) в рамках утвержденного государственного (муниципального) задания	1110	17 590 551,32	-	-	-	-	-	-	-	-	-	-	
для иной деятельности	1200	-	-	-	-	-	-	-	-	-	-	-	
Машины и оборудование	2000	204 558,77	-	253 998,46	-	1 751 341,95	-	269 524,07	-	-	70 870,10	-	
в том числе: для основной деятельности	2100	204 558,77	-	253 998,46	-	1 751 341,95	-	269 524,07	-	-	70 870,10	-	
из них: для оказания услуг (выполнения работ) в рамках утвержденного государственного (муниципального) задания	2110	204 558,77	-	253 998,46	-	1 751 341,95	-	269 524,07	-	-	70 870,10	-	
для иной деятельности	2200	-	-	-	-	-	-	-	-	-	-	-	
Хозяйственный и производственный инвентарь	3000	-	-	234 066,7	-	70 335,89	-	-	-	-	-	-	
в том числе: для основной деятельности	3100	-	-	234 066,7	-	70 335,89	-	-	-	-	-	-	

Руководитель
(уполномоченное лицо)
Учреждения

Директор

Е.Ю. Кычева

(должность)

(подпись)

(расшифровка подписи)

Исполнитель

И.о. начальника
отдела

Д.А. Грачев

214-11-16

(должность)

(фамилия,
инициалы)

(телефон)

"31" января 2024 г.

<29> Срок использования имущества считается начиная с 1-го числа месяца, следующего за месяцем принятия его к бухгалтерскому учету.

Сведения о транспортных средствах

		КОДЫ	
	на 01 января 2024 г.	Дата	01.01.2024
	муниципального автономного общеобразовательного учреждения «Средняя общеобразовательная школа № 55 имени дважды Героя Советского Союза Г.Ф. Сивкова» г. Перми	по Сводному реестру	57308510
Учреждение		ИНН	5903004277
		КПП	590301001
Орган, осуществляющий функции и полномочия учредителя	Департамент образования администрации г. Перми	глава по БК	930
Публично-правовое образование	Город Пермь	по ОКТМО	57701000
Периодичность: годовая			

гидроциклы	3500	-	-	-	-	-	-	-	-	-	-	-	-	-	-	-	-	-	-
моторные лодки	3600	-	-	-	-	-	-	-	-	-	-	-	-	-	-	-	-	-	-
парусно-моторные суда	3700	-	-	-	-	-	-	-	-	-	-	-	-	-	-	-	-	-	-
другие водные транспортные средства самоходные	3800	-	-	-	-	-	-	-	-	-	-	-	-	-	-	-	-	-	-
несамоходные (буксируемые) суда и иные транспортные средства (водные транспортные средства, не имеющие двигателей)	3900	-	-	-	-	-	-	-	-	-	-	-	-	-	-	-	-	-	-
Итого	9000	-	-	-	-	-	-	-	-	-	-	-	-	-	-	-	-	-	-

Руководитель
(уполномоченное лицо)
Учреждения

Директор

(должность)

(подпись)

(расшифровка подписи)

Е.Ю. Кычева

Исполнитель

И.о. начальника
отдела

Д.А. Грачев

214-11-16

(должность)

(фамилия, инициалы)

(телефон)

"31" января 2024 г.

<30> Показатели формируются в случае, если требование о детализации установлено органом, осуществляющим функции и полномочия учредителя.
<31> Указываются транспортные средства, в отношении которых принято решение о списании, ожидается согласование органом, осуществляющим функции и полномочия учредителя.

<32> Указываются транспортные средства, используемые в целях уборки территории, вывоза мусора, перевозки имущества (грузов), а также в целях перевозки людей.

Сведения
об имуществе, за исключением земельных участков, переданном
в аренду

Учреждение	на 01 января 2024 г. муниципального автономного общеобразовательного учреждения «Средняя общеобразовательная школа № 55 имени дважды Героя Советского Союза Г.Ф. Сивкова» г. Перми	Дата	КОДЫ
		по Сводному реестру	01.01.2024
		ИНН	57308510
		КПП	5903004277
Орган, осуществляющий функции и полномочия учредителя	Департамент образования администрации г. Перми	глава по БК	590301001
Публично-правовое образование	Город Пермь	по ОКТМО	930
Периодичность: годовая			57701000

Наименование объекта	Адрес <33>	Вид объекта <34>	Единица измерения		Код строки	Объем переданного имущества	Направление использования <35>	Комментарий <36>
			наименование	код по ОКЕИ				
1	2	3	4	5	6	7	8	9
Площадные объекты <25>, всего	X	2	X	X	1000	947,6	-	-
в том числе:	-	-	-	-	1000	-	-	-
Отдельно стоящее здание	г.Пермь, Дзержинский район, ул.Лепешинской (г.Пермь), 43, (лит. А)	2	кв. м	055	-	692,5	3	-
Отдельно стоящее здание	г.Пермь, Дзержинский район, ул.Вагонная (г.Пермь), 22	2	кв. м	055	-	255,1	3	-
Линейные объекты <26>, всего	X	-	X	X	2000	-	-	-
в том числе:	-	-	-	-	2001	-	-	-
-	-	-	-	-	-	-	-	-
Резервуары, емкости, иные аналогичные объекты, всего	X	-	X	X	3000	-	-	-
в том числе:	-	-	-	-	3001	-	-	-
-	-	-	-	-	-	-	-	-
Скважины, иные аналогичные объекты, всего	X	-	X	X	4000	-	-	-

в том числе:	-	-	-	-	4001	-	-	-
-	-	-	-	-	-	-	-	-
Иные объекты, включая точечные, всего	X	-	X	X	5000	-	-	-
в том числе:	-	-	-	-	5001	-	-	-
-	-	-	-	-	-	-	-	-
Итого					9000	947,6	-	-

Руководитель
(уполномоченное лицо)
Учреждения

Директор

Е.Ю. Кычева

(должность)

(расшифровка подписи)

Исполнитель

И.о. начальника отдела

214-11-16

(должность)

(телефон)

"31" января 2024 г.

<33> Заполняется в отношении недвижимого имущества.

<34> Указывается вид объекта: 1 - здание (строение, сооружение) в целом, 2 - помещение в здании, строении (за исключением подвалов, чердаков), 3 - подвалы, чердаки, 4 - конструктивная часть здания (крыша, стена), 5 - архитектурный элемент фасада здания (навес над входными дверями зданий), 6 - часть помещения в местах общего пользования (вестибюли, холлы, фойе, коридоры), 7 - линии электропередачи, линии связи (в том числе линейно-кабельные сооружения), 8 - трубопроводы, 9 - автомобильные дороги, 10 - железнодорожные линии, 11 - резервуар, иная емкость, 12 - скважины на воду, 13 - скважины газовые и нефтяные, 14 - скважины иные, 15 - движимое имущество, предоставляемое в прокат, 16 - иные.

<35> Указывается направление использования имущества, переданного в аренду (разрешенное использование): 1 - размещение банкоматов, 2 - размещение торговых автоматов для продажи воды, кофе и кондитерских изделий, 3 - размещение столовых и буфетов, 4 - размещение книжных киосков, магазинов канцелярских принадлежностей, 5 - размещение аптечных пунктов, 6 - размещение торговых автоматов для продажи бахил, одноразовых халатов, 7 - размещение платежных терминалов, 8 - размещение иных торговых точек, 9 - размещение офисов банков, 10 - проведение образовательных и информационно-просветительских мероприятий, 11 - проведение концертно-зрелищных мероприятий, 12 - проведение ярмарок, выставок, 13 - проведение конгрессов, съездов, симпозиумов, конференций, 14 - проведение спортивных мероприятий, 15 - проведение иных культурно-массовых мероприятий, 16 - прокат оборудования, 17 - прокат спортивного инвентаря, 18 - иное.

<36> В случае указания в графе 8 значения «18 - иное» указывается направление использования переданного в аренду имущества.

Отчет
о результатах деятельности государственного (муниципального)
учреждения и об использовании закрепленного за ним
государственного (муниципального) имущества

		КОДЫ
на 01 января 2024 г.		Дата 01.01.2024
		по Сводному реестру 57308744
		ИНН 5907016570
Учреждение	Муниципальное автономное общеобразовательное учреждение «Средняя общеобразовательная школа №131» г. Перми	КПП 590701001
Тип учреждения	03 (казенное - "01", бюджетное - "02", автономное - "03")	
Орган, осуществляющий функции и полномочия учредителя	Департамент образования администрации города Перми	БК 930
Публично-правовое образование	город Пермь	по ОКТМО 57701000
Периодичность: годовая		

Раздел 1. Результаты деятельности:

- 1.1. отчет о выполнении муниципального задания на оказание муниципальных услуг (выполнение работ);
- 1.2. сведения о поступлениях и выплатах Учреждения, формируемые бюджетными и автономными учреждениями;
- 1.3. сведения об оказываемых услугах, выполняемых работах сверх установленного муниципального задания, а также выпускаемой продукции;
- 1.4. сведения о доходах Учреждения в виде прибыли, приходящейся на доли в уставных (складочных) капиталах хозяйственных товариществ и обществ, или дивидендов по акциям, принадлежащим Учреждению;
- 1.5. сведения о кредиторской задолженности и обязательствах Учреждения;
- 1.6. сведения о просроченной кредиторской задолженности;
- 1.7. сведения о задолженности по ущербу, недостачам, хищениям денежных средств и материальных ценностей;
- 1.8. сведения о численности сотрудников и оплате труда;
- 1.9. сведения о счетах Учреждения, открытых в кредитных организациях.

Раздел 2. Использование имущества, закрепленного за учреждением:

- 2.1 сведения о недвижимом имуществе, за исключением земельных участков (далее – сведения о недвижимом имуществе), закрепленном на праве оперативного управления;
- 2.2 сведения о земельных участках, предоставленных на праве постоянного (бессрочного) пользования;

ОТЧЕТ
о выполнении мероприятий по реализации мероприятий по реализации проекта №.../...
за 2023 год и по состоянию на 2024 год

Финансирование	1000000
Другое	1150000
Итого	2150000
Выполнено работ	2150000
в том числе:	
по плану	2150000
по смете	2150000
по актам	2150000
по смете	2150000

Исполнитель: **Муниципальное образование "Городской округ Щербинка"**

Исполнитель: **Муниципальное образование "Городской округ Щербинка"**

Исполнитель: **Муниципальное образование "Городской округ Щербинка"**

Исполнитель: **Муниципальное образование "Городской округ Щербинка"**

Муниципальное образование "Городской округ Щербинка"

Муниципальное образование "Городской округ Щербинка"

№ п/п	Наименование мероприятия	Сроки исполнения	Исполнитель	Содержание мероприятия	Финансирование (млн руб.)	Выполнено работ (млн руб.)		Процент выполнения работ	Средств, выделенных на реализацию мероприятия	Средств, выделенных на реализацию мероприятия	Средств, выделенных на реализацию мероприятия	Средств, выделенных на реализацию мероприятия
						по плану	по факту					
1	1.1. Осуществление мероприятий по реализации мероприятий по реализации проекта №.../...	2023-2024 гг.	Муниципальное образование "Городской округ Щербинка"	Осуществление мероприятий по реализации мероприятий по реализации проекта №.../...	2150000	2150000	2150000	100%	2150000	2150000	2150000	2150000
2	2.1. Осуществление мероприятий по реализации мероприятий по реализации проекта №.../...	2023-2024 гг.	Муниципальное образование "Городской округ Щербинка"	Осуществление мероприятий по реализации мероприятий по реализации проекта №.../...	2150000	2150000	2150000	100%	2150000	2150000	2150000	2150000

№ п/п	Наименование мероприятия	Сроки исполнения	Исполнитель	Содержание мероприятия	Финансирование (млн руб.)	Выполнено работ (млн руб.)		Процент выполнения работ	Средств, выделенных на реализацию мероприятия	Средств, выделенных на реализацию мероприятия	Средств, выделенных на реализацию мероприятия	Средств, выделенных на реализацию мероприятия
						по плану	по факту					
1	1.1. Осуществление мероприятий по реализации мероприятий по реализации проекта №.../...	2023-2024 гг.	Муниципальное образование "Городской округ Щербинка"	Осуществление мероприятий по реализации мероприятий по реализации проекта №.../...	2150000	2150000	2150000	100%	2150000	2150000	2150000	2150000
2	2.1. Осуществление мероприятий по реализации мероприятий по реализации проекта №.../...	2023-2024 гг.	Муниципальное образование "Городской округ Щербинка"	Осуществление мероприятий по реализации мероприятий по реализации проекта №.../...	2150000	2150000	2150000	100%	2150000	2150000	2150000	2150000

010110 0810 0000 0000 0000	Финансовый менеджмент	Бухгалтерский учет	3	5	9	3	120	15	120	60	60	11	
020110 0810 0000 0000 0000	Экономическая информатика	Информационные системы в экономике	3	5	9	3	120	15	120	60	60	11	
030110 0810 0000 0000 0000	Экономическая информатика	Информационные системы в экономике	3	5	9	3	120	15	120	60	60	11	
040110 0810 0000 0000 0000	Экономическая информатика	Информационные системы в экономике	3	5	9	3	120	15	120	60	60	11	
050110 0810 0000 0000 0000	Экономическая информатика	Информационные системы в экономике	3	5	9	3	120	15	120	60	60	11	
060110 0810 0000 0000 0000	Экономическая информатика	Информационные системы в экономике	3	5	9	3	120	15	120	60	60	11	
070110 0810 0000 0000 0000	Экономическая информатика	Информационные системы в экономике	3	5	9	3	120	15	120	60	60	11	

Итого на образовательные программы высшего образования

211

Формы обучения	Специальности	Среднее образование		Среднее профессиональное образование		Высшее образование		Итого
		человек	стоимость	человек	стоимость	человек	стоимость	
010110 0810 0000 0000 0000	Бухгалтерский учет	5	150	5	150	5	150	15
020110 0810 0000 0000 0000	Информационные системы в экономике	5	150	5	150	5	150	15

Формы обучения	Специальности	Среднее образование		Среднее профессиональное образование		Высшее образование		Итого
		человек	стоимость	человек	стоимость	человек	стоимость	
010110 0810 0000 0000 0000	Бухгалтерский учет	5	150	5	150	5	150	15
020110 0810 0000 0000 0000	Информационные системы в экономике	5	150	5	150	5	150	15

Таблица 111. Анализ эффективности расходов на реализацию мероприятий в сфере культуры, культуры и искусства, культуры молодежи и спорта на 2023 г.

№ п/п	Наименование мероприятий	Увеличение объема финансирования		Увеличение количества мероприятий		Экономия средств		Курсовые разницы			Итого	в том числе:	в том числе:	в том числе:			
		в млн руб.	%	в млн руб.	%	в млн руб.	%	в млн руб.	в млн руб.	в млн руб.					в млн руб.	в млн руб.	в млн руб.
1	Выполнение мероприятий по реализации мероприятий в сфере культуры, культуры и искусства, культуры молодежи и спорта	3 270,8	0,0	3 715,8	5,703,8	8	0,0	5	3 715,8	0,0	42	0,0	11	0,0	12	0,0	10
2	Выполнение мероприятий по реализации мероприятий в сфере культуры, культуры и искусства, культуры молодежи и спорта	2 897,7	0,0	3 000,1	22,083,8	12	0,0	11	3 000,1	11 807,1	0,0	0,0	0,0	0,0	0,0	0,0	0,0
3	Выполнение мероприятий по реализации мероприятий в сфере культуры, культуры и искусства, культуры молодежи и спорта	0,4	0,0	0,4	0,4	0,4	0,4	0,4	0,4	0,4	0,4	0,4	0,4	0,4	0,4	0,4	0,4
4	Выполнение мероприятий по реализации мероприятий в сфере культуры, культуры и искусства, культуры молодежи и спорта	2 897,3	0,0	2 618,6	2,033,7	2,033,7	2,033,7	2,033,7	2,033,7	2,033,7	20,4	0,0	17,5	0,0	17,5	0,0	17,5
5	Выполнение мероприятий по реализации мероприятий в сфере культуры, культуры и искусства, культуры молодежи и спорта	1 810,6	0,0	1 410,9	1 342,8	1 342,8	1 342,8	1 342,8	1 342,8	1 481,4	0,0	0,0	0,0	0,0	0,0	0,0	0,0
6	Выполнение мероприятий по реализации мероприятий в сфере культуры, культуры и искусства, культуры молодежи и спорта	3 707,3	288,1	3 707,3	3 707,3	3 707,3	3 707,3	3 707,3	3 707,3	3 707,3	0,0	0,0	0,0	0,0	0,0	0,0	0,0
7	Выполнение мероприятий по реализации мероприятий в сфере культуры, культуры и искусства, культуры молодежи и спорта	27 390,7	119,0	27 340,7	27 340,7	27 340,7	27 340,7	27 340,7	27 340,7	28 077,3	0,0	0,0	0,0	0,0	0,0	0,0	0,0
8	Выполнение мероприятий по реализации мероприятий в сфере культуры, культуры и искусства, культуры молодежи и спорта	316,3	0,0	0,0	0,0	0,0	0,0	0,0	0,0	0,0	0,0	0,0	0,0	0,0	0,0	0,0	0,0
9	Выполнение мероприятий по реализации мероприятий в сфере культуры, культуры и искусства, культуры молодежи и спорта	2 541,2	0,0	2 441,2	2 441,2	2 441,2	2 441,2	2 441,2	2 441,2	3 041,1	0,0	0,0	0,0	0,0	0,0	0,0	0,0
10	Выполнение мероприятий по реализации мероприятий в сфере культуры, культуры и искусства, культуры молодежи и спорта	5 226,2	0,0	5 379,2	3 314,2	3 314,2	3 314,2	3 314,2	3 314,2	3 248,2	0,0	0,0	0,0	0,0	0,0	0,0	0,0
11	Выполнение мероприятий по реализации мероприятий в сфере культуры, культуры и искусства, культуры молодежи и спорта	230,3	0,0	229,3	229,3	229,3	229,3	229,3	229,3	229,3	0,0	0,0	0,0	0,0	0,0	0,0	0,0
12	Выполнение мероприятий по реализации мероприятий в сфере культуры, культуры и искусства, культуры молодежи и спорта	2 087,9	0,0	2 087,9	2 087,9	2 087,9	2 087,9	2 087,9	2 087,9	2 087,9	0,0	0,0	0,0	0,0	0,0	0,0	0,0
13	Выполнение мероприятий по реализации мероприятий в сфере культуры, культуры и искусства, культуры молодежи и спорта	711,2	0,0	711,2	711,2	711,2	711,2	711,2	711,2	711,2	0,0	0,0	0,0	0,0	0,0	0,0	0,0
14	Выполнение мероприятий по реализации мероприятий в сфере культуры, культуры и искусства, культуры молодежи и спорта	4 407,1	0,0	4 408,1	4 408,1	4 408,1	4 408,1	4 408,1	4 408,1	4 408,1	0,0	0,0	0,0	0,0	0,0	0,0	0,0
15	Выполнение мероприятий по реализации мероприятий в сфере культуры, культуры и искусства, культуры молодежи и спорта	27 099,8	0,0	27 099,8	27 099,8	27 099,8	27 099,8	27 099,8	27 099,8	30 041,1	0,0	188,0	188,0	188,0	188,0	188,0	188,0

Подписано: _____ (подпись)

Исполнитель: _____ (подпись)

Сведения о поступлениях и выплатах учреждения

			КОДЫ
	на 1 января 2024 г.	Дата	01.01.2024
		ИНН	5907016570
Учреждение	Муниципальное автономное общеобразовательное учреждений «Средняя общеобразовательная школа №131» г. Перми	КПП	590701001
Орган, осуществляющий функции и полномочия учредителя	Департамент образования администрации города Перми	Глава по БК	930
Публично-правовое образование	город Пермь	по ОКТМО	57701000
Периодичность: годовая			
Единица измерения: руб.		по ОКЕИ	383

Раздел I. Сведения о поступлениях учреждения

Наименование показателя	Код строки	Сумма поступлений		Измен- ение, %	Доля в общей сумме поступлен- ий, %
		за 2023 год (за отчетный финансовый год)	за 2022 год (за год, предшествующий отчетному)		
1	2	3	4	5	6
Субсидии на финансовое обеспечение выполнения государственного (муниципального) задания	0100	73 906 573,89	68 256 001,72	8,3	67,4
Субсидии на финансовое обеспечение выполнения государственного задания из бюджета Федерального фонда обязательного медицинского страхования	0200	-	-	-	-
Субсидии на иные цели	0300	27 688 464,69	22 853 441,99	21,2	25,3
Субсидии на осуществление капитальных вложений	0400	-	-	-	-
Гранты в форме субсидий, всего	0500	-	-	-	-
в том числе: гранты в форме субсидий из федерального бюджета	0501	-	-	-	-
гранты в форме субсидий из бюджетов субъектов Российской Федерации и местных бюджетов	0502	-	-	-	-

Гранты, предоставляемые юридическими и физическими лицами (за исключением грантов в форме субсидий, предоставляемых из бюджетов бюджетной системы Российской Федерации)	0600	-	-	-	-
из них: гранты, предоставляемые юридическими лицами (операторами), источником финансового обеспечения которых являются субсидии и имущественные взносы, полученные из бюджетов бюджетной системы Российской Федерации	0610	-	-	-	-
Пожертвования и иные безвозмездные перечисления от физических и юридических лиц, в том числе иностранных организаций	0700	-	-	-	-
Доходы от приносящей доход деятельности, компенсаций затрат (за исключением доходов от собственности), всего	0800	7 650 203,08	17 083 627,54	-55,2	6,9
в том числе: доходы в виде платы за оказание услуг (выполнение работ) в рамках установленного государственного задания	0801	-	-	-	-
доходы от оказания услуг, выполнения работ, реализации готовой продукции сверх установленного государственного задания по видам деятельности, отнесенным в соответствии с учредительными документами к основным	0802	7 382 590,97	16 996 519,81	-56,6	6,7
доходы от платы за пользование служебными жилыми помещениями и общежитиями, включающей плату за пользование и плату за содержание жилого помещения	0803	-	-	-	-
доходы от оказания услуг в рамках обязательного медицинского страхования	0804	-	-	-	-
доходы от оказания медицинских услуг, предоставляемых женщинам в период беременности, женщинам и новорожденным в период родов и в послеродовой период	0805	-	-	-	-
возмещение расходов, понесенных в связи с эксплуатацией	0806	267 612,11	87 107,73	207,2	0,2

имущества, находящегося в оперативном управлении учреждения					
прочие доходы от оказания услуг, выполнения работ, компенсации затрат учреждения, включая возмещение расходов по решению судов (возмещение судебных издержек)	0807	-	-	-	-
Доходы от собственности, всего	0900	394 206,14	78 227,60	403,9	0,4
доходы в виде арендной либо иной платы за передачу в возмездное пользование государственного (муниципального) имущества	0901	394 206,14	78 227,60	403,9	0,4
доходы от распоряжения правами на результаты интеллектуальной деятельности и средствами индивидуализации	0902	-	-	-	-
проценты по депозитам учреждения в кредитных организациях	0903	-	-	-	-
проценты по остаткам средств на счетах учреждения в кредитных организациях	0904	-	-	-	-
проценты, полученные от предоставления займов	0905	-	-	-	-
проценты по иным финансовым инструментам	0906	-	-	-	-
доходы в виде прибыли, приходящейся на доли в уставных (складочных) капиталах хозяйственных товариществ и обществ, или дивидендов по акциям, принадлежащим учреждению	0907	-	-	-	-
прочие доходы от использования имущества, находящегося в оперативном управлении учреждения	0908	-	-	-	-
Поступления доходов от штрафов, пеней, неустоек, возмещения ущерба	1000	-	-	-	-
Поступления доходов от выбытия нефинансовых активов	1100	186,66	542,81	-65,6	-
Поступления доходов от выбытия финансовых активов	1200	-	-	-	-
Итого	9000	109 639 634,46	108 271 841,66	x	100%

Раздел 2. Сведения о выплатах учреждения

Наименование показателей	Код строки	Сумма выплат за отчетный период, всего	Доля в общей сумме выплат Т, %	в том числе по источникам финансирования обеспечения обязательств по выплатам										из них					
				за счет средств субсидии на выполнение государственного задания	доля в общей сумме выплат, отражен в графе 3, %	за счет средств субсидии на иные цели	доля в общей сумме выплаты отразены в графе 3, %	за счет средств гранта в форме субсидии				ОМ С	доля в общей сумме выплаты отразены в графе 3, %	за счет средств прошлой деятельности, всего	доля в общей сумме выплаты отразены в графе 3, %	за счет средств полученных от оказания услуг, выполнения работ, реализации продукции	доля в общей сумме выплаты отразены в графе 3, %		
								из федерального бюджета	доля в общей сумме выплаты отразены в графе 3, %	из областного бюджета	доля в общей сумме выплаты отразены в графе 3, %							из местного бюджета	доля в общей сумме выплаты отразены в графе 3, %
1	2	3	4	5	6	7	8	9	10	11	12	13	14	15	16	17	18	19	20
Оплата труда и компенсационные выплаты работникам	0100	58 835 886,72	53,1	48 228 037,05	43,5	6 087 607,36	5,5	-	-	-	-	-	-	4 520 242,31	4,1	4 520 242,31	4,1	-	-
Взносы по обязательному социальному страхованию	0200	16 477 087,45	14,9	13 262 069,79	12,0	1 837 919,95	1,7	-	-	-	-	-	-	1 377 087,71	1,2	1 377 087,71	1,2	-	-
Приобретение товаров, работ, услуг, всего	0300	29 920 329,13	26,9	11 669 646,13	10,5	14 649 783,36	13,1	-	-	-	-	-	-	3 600 899,64	3,3	3 600 899,64	3,3	-	-
из них: услуги связи	0301	51 632,00	0,0	51 632,00	0,0	-	-	-	-	-	-	-	-	-	-	-	-	-	-
транспортные услуги	0302	12 000,00	0,0	12 000,00	0,0	-	-	-	-	-	-	-	-	-	-	-	-	-	-
коммунальные	0303	3 203 354,83	2,9	2 700 058,44	2,4	-	-	-	-	-	-	-	-	503 276,39	0,5	503 276,39	0,5	-	-

перечисление денежных средств на депозитные счета	0902	-	-	-	-	-	-	-	-	-	-	-	-	-	-	-	-	-	-	-	-	-	
Итого	9000	110 883 403,29	100%	74 041 045,86	66,8%	27 179 626,11	24,5%	-	-	-	-	-	-	9 662 731,32	8,7%	9 662 731,32	8,7%	-	-	-	-	8,7%	-

Руководитель (уполномоченное лицо) Учреждения _____ О.Г. Оборина

 (должность) (расшифровка подписи)

Исполнитель _____

 (должность) (номер телефона)

" " 20 .. г.

Сведения
об оказываемых услугах, выполняемых работах сверх
установленного государственного (муниципального) задания,
а также выпускаемой продукции
на 01 января 2024 г.

Учреждение Орган, осуществляющий функции и полномочия учредителя Публично-правовое образование Периодичность: годовая	Муниципальное автономное общеобразовательное учреждений «Средняя общеобразовательная школа №131» г. Перми	Дата	КОДЫ	01.01.2024
	Департамент образования администрации города Перми	по Сводному реестру	57308744	
		ИНН	5907016570	
	город Пермь	КПП	590701001	
		глава по БК	930	
		по ОКТМО	57701000	

Раздел 1. Сведения об услугах, оказываемых сверх
установленного государственного (муниципального) задания

Наименование оказываемых услуг	Код по ОКВЭД	Код строки	Объем оказанных услуг			Доход от оказания услуг, руб	Цена (тариф)	Справочно: реквизиты акта, которым установлена цена (тариф)		
			единица измерения		всего			кем издан (ФОИВ, учреждение)	дата	номер
			наименование	код по ОКЕИ						
1	2	3	4	5	6	7	8	9	10	11
-	-	1000	-	-	-	-	-	-	-	-
-	-	2000	-	-	-	-	-	-	-	-
-	-	-	-	-	-	-	-	-	-	-
-	Итого	9000	x	x	-	-	-	x	x	x

Раздел 2. Сведения о работах, выполняемых сверх
установленного государственного (муниципального) задания

Наименование выполняемых	Код по ОКВЭД	Код строки	Объем выполненных работ	Доход от выполнения	Цена (тариф)	Справочно: реквизиты акта, которым установлена цена
-----------------------------	-----------------	---------------	-------------------------	------------------------	-----------------	--

работ						работ, руб		(тариф)		
			единица измерения		всего			кем издан (ФОИВ, учреждение)	дата	номер
			наименование	код по ОКЕИ						
1	2	3	4	5	6	7	8	9	10	11
-	-	1000	-	-	-	-	-	-	-	-
-	-	2000	-	-	-	-	-	-	-	-
-	-	-	-	-	-	-	-	-	-	-
-	Итого	9000	x	x	-	-	-	x	x	x

Раздел 3. Сведения о производимой продукции

Наименование производимой продукции	Код по ОКВЭД	Код строки	Объем произведенной продукции			Доход от реализации продукции, руб	Цена (тариф)	Справочно: реквизиты акта, которым установлена цена (тариф)		
			единица измерения		всего			кем издан (ФОИВ, учреждение)	дата	номер
			наименование	код по ОКЕИ						
1	2	3	4	5	6	7	8	9	10	11
-	-	1000	-	-	-	-	-	-	-	-
-	-	2000	-	-	-	-	-	-	-	-
-	-	-	-	-	-	-	-	-	-	-
-	Итого	9000	x	x	-	-	-	x	x	x

Руководитель
(уполномоченное лицо)
Учреждения

Директор

О.Г. Оборина

(должность)

(подпись)

(расшифровка подписи)

Исполнитель

(должность)

(фамилия,
инициалы)

(телефон)

" _ " _____ 20 _ г.

Сведения
о доходах учреждения в виде прибыли, приходящейся на доли
в уставных (складочных) капиталах хозяйственных товариществ
и обществ, или дивидендов по акциям,
принадлежащим учреждению <1>

											КОДЫ
					на 01 января 2024 г.					Дата	01.01.2024
										по Сводному реестру	57308744
										ИНН	5907016570
Учреждение	Муниципальное автономное общеобразовательное учреждений «Средняя общеобразовательная школа №131» г. Перми									КПП	590701001
Орган, осуществляющий функции и полномочия учредителя	Департамент образования администрации города Перми									глава по БК	930
Публично-правовое образование	город Пермь									по ОКТМО	57701000
Периодичность: годовая											

Организация (предприятие)					Код стро ки	Сумма вложе ний в уставн ый капита л	Доля в уставн ом капита ле, %	Вид вложе ний <2>	Задолжен ность перед учрежде нием по перечисле нию части прибыли (дивиденд ов) на начало года	Доходы, подлежащие получению за отчетный период		Задолжен ность перед учрежде нием по перечисле нию части прибыли (дивиденд ов) на конец отчетного периода
наимено вание	ИН Н	код по ОКО ПФ	дата созда ния	основной вид деятельн ости						начисл ено, руб	поступ ило, руб	
1	2	3	4	5	6	7	8	9	10	11	12	13
-	-	-	-	-	1000	-	-	-	-	-	-	-
-	-	-	-	-	2000	-	-	-	-	-	-	-
-	-	-	-	-	-	-	-	-	-	-	-	-
-	-	-	-	Итого	9000	-	х	х	-	-	-	-

Руководитель
(уполномоченное лицо)
Учреждения

Директор

О.Г. Оборина

(должность)

(подпись)

(расшифровка подписи)

Исполнитель

(должность)

(фамилия,
инициалы)

(телефон)

"__" _____ 20__ г.

<1> Сведения формируются в случаях, если в соответствии с законодательством Российской Федерации установлена возможность создания хозяйственных товариществ и обществ.

<2> Указывается вид вложений "1" - денежные средства, "2" - имущество, "3" - право пользования нематериальными активами.

Сведения
о просроченной кредиторской задолженности

		КОДЫ	
	на 1 января 2024 г.	Дата	01.01.2024
		по Сводному реестру	57308744
		ИНН	5907016570
Учреждение	Муниципальное автономное общеобразовательное учреждение «Средняя общеобразовательная школа №131» г. Пермь	КПП	590701001
Орган, осуществляющий функции и полномочия учредителя	Департамент образования администрации города Перми	глава по БК	930
Публично-правовое образование	город Пермь	по ОКТМО	57701000
Периодичность: годовая			

Руководитель
(уполномоченное лицо)
Учреждения

Директор

О.Г. Оборина

(должность)

(подпись)

(расшифровка подписи)

Исполнитель

(должность)

(фамилия,
инициалы)

(телефон)

"__" _____ 20__ г.

<3> Указываются предельно допустимые значения, установленные органом, осуществляющим функции и полномочия учредителя.

<4> Заполняется в случае, если значения просроченной кредиторской задолженности установлены органом, осуществляющим функции и полномочия учредителя, в абсолютных значениях (рублях).

<5> Заполняется в случае, если значения просроченной кредиторской задолженности установлены органом, осуществляющим функции и полномочия учредителя, в процентах от общей суммы кредиторской задолженности.

<6> Указывается общая сумма увеличения или уменьшения кредиторской задолженности.

Сведения
о задолженности по ущербу, недостачам, хищениям денежных
средств и материальных ценностей

на 1 января 2024 г.

		КОДЫ
	Дата	01.01.2024
	по Сводному реестру	57308744
	ИНН	5907016570
Учреждение	Муниципальное автономное общеобразовательное учреждений «Средняя общеобразовательная школа №131» г. Перми	КПП 590701001
Орган, осуществляющий функции и полномочия учредителя	Департамент образования администрации города Перми	глава по БК 930
Публично-правовое образование	город Пермь	по ОКТМО 57701000
Периодичность: годовая		

Наименование показателя	Код строки	Остаток задолженности по возмещению ущерба на начало года		Выявлено недостач, хищений, нанесены ущербы			Возмещено недостач, хищений, нанесенных ущербов			Списано		Остаток задолженности по возмещению ущерба на конец отчетного периода		
		Всего	из него на выплаты в службе судебных приставов	Всего	в том числе		Всего	из них взыскано с виновных лиц		Всего	из них в связи с прекращением взыскания по исполнительным листам	Всего	из него на выплаты в службе судебных приставов	
					виновные лица установленными	выплатные лица не установленными		Всего	из них по решениям судов					Страховыми организациями
1	2	3	4	5	6	7	8	9	10	11	12	13	14	15
Недостача, хищение денежных средств, всего	0100	-	-	-	-	-	-	-	-	-	-	-	-	-
в том числе: в связи с хищением (кражами)	0110	-	-	-	-	-	-	-	-	-	-	-	-	-
из них: возбуждено уголовное дело (находится в следственных органах)	0111	-	-	-	-	-	X	-	X	-	-	-	-	-
в связи с выявлением при обработке различных листов денежных знаков, находящихся в обращении	0120	-	-	-	-	-	-	-	-	-	-	-	-	-
в связи с банкротством кредитной организации	0130	-	-	-	-	-	-	-	-	-	-	-	-	-
Ущерб имуществу (за исключением денежных средств)	0200	8 959,47	-	-	-	-	-	-	-	-	8 959,47	-	-	-
в том числе: в связи с недостачами	0210	8 959,47	-	-	-	-	-	-	-	-	8 959,47	-	-	-

Руководитель (уполномоченное лицо) Учреждения	Директор		О.Г. Оборина
	(должность)	(подпись)	(расшифровка подписи)
Исполнитель			
	(должность)	(фамилия, инициалы)	(телефон)
" " _____ 20__ г.			

Сведения о численности сотрудников и оплате труда

			КОДЫ
	на 1 января_2024_ г.	Дата	01.01.2024
		по Сводному реестру	57308744
		ИНН	5907016570
Учреждение	Муниципальное автономное общеобразовательное учреждений «Средняя общеобразовательная школа №131» г. Перми	КПП	590701001
Орган, осуществляющий функции и полномочия учредителя	Департамент образования администрации города Перми	глава по БК	930
Публично-правовое образование	город Пермь	по ОКТМО	57701000
Периодичность: годовая			

Раздел 1. Сведения о численности сотрудников

Группы персонала (категория персонала)	Код строки	Штатная численность на начало года			Средняя численность сотрудников за отчетный период				По договорам гражданско-правового характера <9>			Штатная численность на конец отчетного периода				
		установлено штатным расписанием		замещено вакансиями должностей	в том числе:	всего <7>	в том числе:		всего	установлено штатным расписанием		замещено вакансиями должностей				
		всего	из них по основным видам деятельности				по основному месту работы	по внутреннему совместительству (по совместительству)		по внешнему совместительству	сотрудники учреждений <10>		в том числе:	всего		
				всего	из них по основным видам деятельности	сотрудники учреждений <10>			физический персонал <11>			из них по основным видам деятельности			всего	из них по основным видам деятельности
1	2	3	4	5	6	7	8	9	10	11	12	13	14	15	16	17
Основной персонал, всего <12>	1000	128,83	128,83	128,83	-	71,40	69,10	69,10	17,90	2,30	4,00	5,00	130,13	130,13	130,13	-
из них <13>	1100	-	-	-	-	-	-	-	-	-	-	-	-	-	-	-
Работники учреждений, непосредственно осуществляющие учебный (воспитательный, образовательный) процесс	-	115,33	115,33	115,33	-	64,40	62,70	62,70	14,90	1,70	4,00	-	118,63	118,63	118,63	-
Педагогические работники, кроме работников,	-	13,50	13,50	13,50	-	7,00	6,40	6,40	3,00	0,60	-	5,00	11,50	11,50	11,50	-

Руководитель
(уполномоченное лицо)
Учреждения

(должность)

(подпись)

(расшифровка подписи)

Исполнитель

(должность)

(фамилия,
инициалы)

(телефон)

" " _____ 20__ г.

<7> При расчете показателя не учитывается численность сотрудников учреждения, работающих по внутреннему совместительству (по совмещению должностей).

<8> Указывается численность сотрудников учреждения, работающих по внутреннему совместительству (по совмещению должностей). При расчете общей численности сотрудников учреждения показатель не учитывается.

<9> Указывается численность физических лиц, привлекаемых к оказанию услуг, выполнению работ без заключения трудового договора (на основании договоров гражданско-правового характера). Детализация численности по группам персонала указывается в соответствии с предметом договора, в зависимости от характера работ, для выполнения которых привлекается сотрудник.

<10> Указывается численность физических лиц, привлекаемых к оказанию услуг, выполнению работ без заключения трудового договора (на основании договоров гражданско-правового характера), являющихся сотрудниками учреждения.

<11> Указывается численность физических лиц, привлекаемых к оказанию услуг, выполнению работ без заключения трудового договора (на основании договоров гражданско-правового характера), не являющихся сотрудниками учреждения.

<12> Указывается численность работников учреждения, непосредственно оказывающих услуги (выполняющих работы), направленные на достижение определенных уставом учреждения целей деятельности этого учреждения.

<13> Детализация показателей по группе (категории) персонала устанавливается порядком органа, осуществляющего функции и полномочия учредителя.

<14> Указывается численность работников учреждения, создающих условия для оказания услуг (выполнения работ), направленных на достижение определенных уставом учреждения целей деятельности этого учреждения, включая обслуживание зданий и оборудования.

<15> Указывается численность работников учреждения, занятых управлением (организацией) оказания услуг (выполнения работ), а также работников учреждения, выполняющих административные функции, необходимые для обеспечения деятельности учреждения.

<16> Указывается сумма, начисленная по договорам гражданско-правового характера, заключенным с лицами, привлекаемыми для оказания услуг (выполнения работ). Детализация начисленного вознаграждения по группам персонала указывается в соответствии с предметом договора, в зависимости от характера работ, для выполнения которых привлекается сотрудник.

<17> Показатели аналитического распределения оплаты труда сотрудников по источникам финансового обеспечения формируются в случае, если требование о детализации установлено органом, осуществляющим функции и полномочия учредителя.

<18> Указывается сумма начисленной оплаты труда работникам учреждения, оказывающим услуги (выполняющим работы) в рамках программ обязательного медицинского страхования.

<19> Указывается сумма начисленной оплаты труда работникам учреждения, оказывающим услуги (выполняющим работы) в рамках осуществления приносящей доход деятельности.

<20> Указывается сумма начисленной оплаты труда работникам учреждения, непосредственно оказывающим услуги (выполняющим работы), направленные на достижение определенных уставом учреждения целей деятельности этого учреждения.

<21> Указывается сумма начисленной оплаты труда работникам учреждения, создающим условия для оказания услуг (выполнения работ), направленных на достижение определенных уставом учреждения целей деятельности этого учреждения, включая обслуживание зданий и оборудования.

<22> Указывается сумма начисленной оплаты труда работникам учреждения, занятым управлением (организацией) оказания услуг (выполнения работ), а также работникам учреждения, выполняющим административные функции, необходимые для обеспечения деятельности учреждения.

Сведения
о счетах учреждения, открытых в кредитных организациях

на 1 января 2024 г.

		КОДЫ
		Дата 01.01.2024
		по Сводному реестру 57308744
		ИНН 5907016570
Учреждение	Муниципальное автономное общеобразовательное учреждение «Средняя общеобразовательная школа №131» г. Перми	КПП 590701001
Орган, осуществляющий функции и полномочия учредителя	Департамент образования администрации города Перми	глава по БК 930
Публично-правовое образование	город Пермь	по ОКТМО 57701000
Периодичность: годовая		

Номер счета в кредитной организации	Вид счета <23>	Реквизиты акта, в соответствии с которым открыт счет			Остаток средств на счете на начало года <24>	Остаток средств на счете на конец отчетного периода <24>
		вид акта	дата	номер		
1	2	3	4	5	6	7
Счета в кредитных организациях в валюте Российской Федерации	x	x	x	x	x	x
-	-	-	-	-	-	-
-	-	-	-	-	-	-
-	-	-	-	-	-	-
Всего	-	-	-	-	-	-
Счета в кредитных организациях в иностранной валюте	x	x	x	x	x	x
-	-	-	-	-	-	-
-	-	-	-	-	-	-
-	-	-	-	-	-	-
Всего	-	-	-	-	-	-
Итого	x	x	x	x	-	-

(уполномоченное лицо)
Учреждения

_____ (должность) _____ (подпись) _____ (расшифровка подписи)

Исполнитель

_____ (должность) _____ (фамилия, инициалы) _____ (телефон)

"__" _____ 20__ г.

<23> Указывается вид банковского счета, открытого в кредитной организации (например, номинальный счет, счет эскроу, публичный депозитный счет).

<24> Показатели счетов в иностранной валюте указываются в рублевом эквиваленте.

Сведения
о недвижимом имуществе, за исключением земельных участков,
закрепленном на праве оперативного управления

на 1 января 2024 г.

Учреждение

Муниципальное автономное
общеобразовательное учреждений
«Средняя общеобразовательная школа
№131» г.Перми

Орган, осуществляющий
функции и полномочия
учредителя

Департамент образования администрации
города Перми

Публично-правовое
образование

город Пермь

Периодичность: годовая

КОДЫ	
Дата	01.01.2024
по Сводному реестру	57308744
ИНН	5907016570
КПП	590701001
глава по БК	930
по ОКТМО	57701000

Наименование объекта	Адрес	Кадастровый номер	Код по ОКТ МО	Уникальный код объекта <24.1>	Год постройки	Единица измерения		Код строки	Используется учреждением				Передано во временное пользование сторонним организациям (индивидуальным предпринимателям)			
						наименование	код по ОК ЕИ		всего	в том числе:			всего	в том числе:		
										для осуществления основной деятельности	за плату сверх государственного (муниципального) задания	11		12	13	на основании договоров аренды
1	2	3	4	4.1	5	6	7	8	9	10	11	12	13	14	15	16
Площадки объекты <25>, всего	x	x	x	-	x	x	x	1000	6091,50	6091,50	-	-	2056,0	729,3	1326,70	-
в том числе:	-	-	-	-	-	-	-	1001	-	-	-	-	-	-	-	-
Отдельно стоящее здание	г. Пермь ул. Генерала Черняковского, 72	59:01:38101 95:47	57701 000	-	1968	кв.м	055	-	4180,0	4180,0	-	-	1697,8	621,1	1126,2	-
Отдельно стоящее здание	г. Пермь ул. Александра Пархоменко, 2 (лит.А)	59:01:38123 01:64	57701 000	-	1958	кв.м	055	-	1911,5	1911,5	-	-	308,7	108,2	200,5	-

Руководитель
(уполномоченное лицо)
Учреждения

Директор

О.Г. Оборина

(должность)

(подпись)

(расшифровка подписи)

Исполнитель

(должность)

(фамилия,
инициалы)

(телефон)

"__" _____ 20__ г.

<24.1> Указывается уникальный код объекта капитального строительства, объекта недвижимого имущества (при наличии).

<25> Указываются здания, строения, сооружения и иные аналогичные объекты.

<26> Указываются линии электропередачи, линии связи (в том числе линейно-кабельные сооружения), трубопроводы, автомобильные дороги, железнодорожные линии и другие подобные сооружения.

Сведения
о земельных участках, предоставленных на праве постоянного
(бессрочного) пользования

на 1 января 2024 г.

Учреждение

Муниципальное автономное
общеобразовательное учреждений
«Средняя общеобразовательная школа
№131» г.Перми

Орган, осуществляющий
функции и полномочия
учредителя

Департамент образования администрации
города Перми

Публично-правовое
образование

город Пермь

Периодичность: годовая

	КОДЫ
Дата	01.01.2024
по Сводному реестру	57308744
ИНН	5907016570
КПП	590701001
глава по БК	930
по ОКТМО	57701000

Наименование объекта	Адрес	Код по ОКТ МО	Каталоговый номер	Единица измерения		Код строки	Всего	Используется учреждением			Справочно: используется	Не используется учреждением					Фактические расходы на содержание земельного участка (руб в год)					
				наименование	код по ОК ЕИ			всего	в том числе:			по соглашениям об установлении сервитута	используется	в том числе:			всего	в том числе:				
									для осуществления основной деятельности	в рамках государственного (муниципального) задания				за плату сверх государственного (муниципального) задания	используется	передано по временному пользованию сторонним организациям		по иным причинам	эксплуатационные расходы	налог на землю		
1	2	3	4	5	6	7	8	9	10	11	12	13	14	15	16	17	18	19	20	21	22	
Земли населенных пунктов	г. Пермь, ул. Алексея Кадра Паркомейко, 2	57701000	59-01-3812830.1	кв. м	055	-	11954,83	11954,83	11954,83	-	-	-	-	-	-	-	-	-	288378,72	-	-	288378,72
Земли населенных пунктов	г. Пермь, ул. Г. Сиверина Червоных школа, 72	57701000	59-01-3812922.1	кв. м	055	-	23970,0	23970,0	23970,0	-	-	-	-	-	-	-	-	-	548193,00	-	-	548193,00
-	-	-	-	-	-	-	-	-	-	-	-	-	-	-	-	-	-	-	-	-	-	-
-	-	-	-	-	Итого	-	35924,83	35924,83	35924,83	-	-	-	-	-	-	-	-	-	836571,72	-	-	836571,72

Руководитель
(уполномоченное лицо)
Учреждения

Директор

О.Г. Оборина

(должность)

(подпись)

(расшифровка подписи)

Исполнитель

(должность)

(фамилия,
инициалы)

(телефон)

"__" _____ 20__ г.

Сведения

о недвижимом имуществе, используемом по договору аренды

		КОДЫ
	на 1 января 2024 г.	Дата 01.01.2024
		по Сводному реестру 57308744
		ИНН 5907016570
Учреждение	Муниципальное автономное общеобразовательное учреждение «Средняя общеобразовательная школа №131» г. Перми	КПП 590701001
Орган, осуществляющий функции и полномочия учредителя	Департамент образования администрации города Перми	глава по БК 930
Публично-правовое образование	город Пермь	по ОКТМО 57701000
Периодичность: годовая		

Раздел 1. Сведения о недвижимом имуществе, используемом на праве аренды с ежемесячной оплатой

Руководитель
(уполномоченное лицо)
Учреждения

Директор

О.Г. Оборина

(должность)

(подпись)

(расшифровка подписи)

Исполнитель

(должность)

(фамилия,
инициалы)

(телефон)

" " 20__ г.

<27> Указывается направление использования объекта недвижимого имущества "1" - для осуществления основной деятельности в рамках государственного (муниципального) задания, "2" - для осуществления основной деятельности за плату сверх государственного (муниципального) задания.

<28> Указывается направление использования объекта недвижимого имущества "3" - проведение концертно-зрелищных мероприятий и иных культурно-массовых мероприятий, "4" - проведение спортивных мероприятий, "5" - проведение конференций, семинаров, выставок, переговоров, встреч, совещаний, съездов, конгрессов, "6" - для иных мероприятий.

**Сведения
о недвижимом имуществе, используемом по договору
безвозмездного пользования (договору ссуды)**

на 1 января 2024 г.

		КОДЫ
	Дата	01.01.2024
	по Сводному реестру	57308744
	ИНН	5907016570
Учреждение	Муниципальное автономное общеобразовательное учреждений «Средняя общеобразовательная школа №131» г. Перми	КПП 590701001
Орган, осуществляющий функции и полномочия учредителя	Департамент образования администрации города Перми	глава по БК 930
Публично-правовое образование	город Пермь	по ОКТМО 57701000
Периодичность: годовая		

Руководитель
(уполномоченное лицо)
Учреждения

Директор

О.Г. Оборина

(должность)

(подпись)

(расшифровка подписи)

Исполнитель

(должность)

(фамилия,
инициалы)

(телефон)

"__" _____ 20__ г.

Сведения
об особо ценном движимом имуществе (за исключением
транспортных средств)

на 1 января 2024 г.

Учреждение

Орган, осуществляющий
функции и полномочия
учредителя

Публично-правовое
образование

Периодичность: годовая

Муниципальное автономное
общеобразовательное учреждений
«Средняя общеобразовательная школа
№131» г. Перми

Департамент образования администрации
города Перми

город Пермь

КОДЫ	
Дата	01.01.2024
по Сводному реестру	57308744
ИНН	5907016570
КПП	590701001
глава по БК	930
по ОКТМО	57701000

Раздел 1. Сведения о наличии, состоянии и использовании
особо ценного движимого имущества

	2	11	12	13	14	15	16	17	18	19	20	21	ь, руб
1													ь, руб
Нежилые помещения, здания и сооружения, не отнесенные к недвижимому имуществу	1000	-	-	-	-	-	-	-	-	-	-	-	-
в том числе: для основной деятельности	1100	-	-	-	-	-	-	-	-	-	-	-	-
из них: для оказания услуг (выполнения работ) в рамках утвержденног о государственн ого (муниципальн ого) задания	1110	-	-	-	-	-	-	-	-	-	-	-	-
-	-	-	-	-	-	-	-	-	-	-	-	-	-
для иной деятельности	1200	-	-	-	-	-	-	-	-	-	-	-	-
Машины и оборудование	2000	98	1443829,35	53	1951687,42	99	2483137,04	27	764902,90	79	3886982,44	86	2295701,33
в том числе: для основной деятельности	2100	98	1443829,35	53	1951687,42	99	2483137,04	27	764902,90	79	3886982,44	86	2295701,33
из них: для оказания услуг	2110	98	1443829,35	53	1951687,42	95	2377325,28	24	643419,90	79	3886982,44	86	2295701,33

(выполнения работ) в рамках утвержденного государственного (муниципального) задания	-	-	-	-	-	-	-	-	-	-	-	-	-	-	-	-	-	-	-
для иной деятельности	2200	-	-	-	-	-	-	-	-	-	-	-	-	-	-	-	-	-	-
Хозяйственный и производственный инвентарь, всего		145	1289718,41	62	368063,51	97	999809,44	18	297749,50	9	355595,00	3	73674,00						
в том числе: для основной деятельности	3100	145	1289718,41	62	368063,51	97	999809,44	18	297749,50	9	355595,00	3	73674,00						
из них: для оказания услуг (выполнения работ) в рамках утвержденного государственного (муниципального) задания	3110	145	1289718,41	61	356863,51	97	999809,44	15	277802,50	5	301580,00	3	73674,00						
для иной деятельности	3200	-	-	-	-	-	-	-	-	-	-	-	-	-	-	-	-	-	-
Прочие основные средства, всего	4000	10376	2873432,01	4508	1474858,04	6270	2112849,78	4897	2092868,43	10465	4519733,53	2103	1495013,13						

Руководитель
(уполномоченное лицо)
Учреждения

Директор

О.Г. Оборина

(должность)

(подпись)

(расшифровка подписи)

Исполнитель

(должность)

(фамилия,
инициалы)

(телефон)

"__" _____ 20__ г.

<29> Срок использования имущества считается начиная с 1-го числа месяца, следующего за месяцем принятия его к бухгалтерскому учету.

Сведения о транспортных средствах

		КОДЫ
на 1 января 2024 г.		Дата 01.01.2024
		по Сводному реестру 57308744
		ИНН 5907016570
Учреждение	Муниципальное автономное общеобразовательное учреждений «Средняя общеобразовательная школа №131» г. Перми	КПП 590701001
Орган, осуществляющий функции и полномочия учредителя	Департамент образования администрации города Перми	глава по БК 930
Публично-правовое образование	город Пермь	по ОКТМО 57701000
Периодичность: годовая		

Раздел 1. Сведения об используемых транспортных средствах

Руководитель
(уполномоченное лицо)
Учреждения

Директор

О.Г. Оборина

(должность)

(подпись)

(расшифровка подписи)

Исполнитель

(должность)

(фамилия,
инициалы)

(телефон)

"__" _____ 20__ г.

<30> Показатели формируются в случае, если требование о детализации установлено органом, осуществляющим функции и полномочия учредителя.

<31> Указываются транспортные средства, в отношении которых принято решение о списании, ожидается согласование органом, осуществляющим функции и полномочия учредителя.

<32> Указываются транспортные средства, используемые в целях уборки территории, вывоза мусора, перевозки имущества (грузов), а также в целях перевозки людей.

Сведения
об имуществе, за исключением земельных участков, переданном
в аренду

на 1 января 2024 г.

		КОДЫ
	Дата	01.01.2024
	по Сводному реестру	57308744
	ИНН	5907016570
Учреждение	Муниципальное автономное общеобразовательное учреждений «Средняя общеобразовательная школа №131» г. Перми	КПП 590701001
Орган, осуществляющий функции и полномочия учредителя	Департамент образования администрации города Перми	глава по БК 930
Публично-правовое образование	город Пермь	по ОКТМО 57701000
Периодичность: годовая		

Наименование объекта	Адрес <33>	Вид объекта <34>	Единица измерения		Код строки	Объем переданного имущества	Направление использования <35>	Комментарий <36>
			наименование	код по ОКЕИ				
1	2	3	4	5	6	7	8	9
Площадные объекты <25>, всего	X	-	X	X	1000	729,3	-	-
в том числе:	-	-	кв. м	-	1001	-	-	-
Отдельно стоящее здание	г.Пермь ул Черняховского 72	2	кв. м	055	-	621,1	10	-
Отдельно стоящее здание	г.Пермь ул Пархоменко ,2	2	кв. м	055	-	108,2	3	-
Линейные объекты <26>, всего	X	-	X	X	2000	-	-	-
в том числе:	-	-	-	-	2001	-	-	-
-	-	-	-	-	-	-	-	-
Резервуары, емкости, иные аналогичные	X	-	X	X	3000	-	-	-

объекты, всего								
в том числе:	-	-	-	-	3001	-	-	-
Скважины, иные аналогичные объекты, всего	X	-	X	X	4000	-	-	-
в том числе:	-	-	-	-	4001	-	-	-
Иные объекты, включая точечные, всего	X	-	X	X	5000	-	-	-
в том числе:	-	-	-	-	5001	-	-	-
ОЦИ более 100 т.р.	-	-	шт.	-	-	-	-	-
ОЦИ менее 100 т.р.	-	2	шт.	796	-	55	10	-
Иное имущество	-	2	шт.	796	-	41	10	-
ОЦИ более 100 т.р.	-	-	шт.	-	-	-	-	-
ОЦИ менее 100 т.р.	-	2	шт.	796	-	14	3	-
Иное имущество	-	2	шт.	796	-	2	3	-
Итого					9000	729,3	-	-

Руководитель
(уполномоченное лицо)
Учреждения

Директор

О.Г. Оборина

(должность)

(расшифровка подписи)

Исполнитель

(должность)

(телефон)

" " _____ 20__ г.

<33> Заполняется в отношении недвижимого имущества.

<34> Указывается вид объекта: 1 - здание (строение, сооружение) в целом, 2 - помещение в здании, строении (за исключением подвалов, чердаков), 3 - подвалы, чердаки, 4 - конструктивная часть здания (крыша, стена), 5 - архитектурный элемент фасада здания (навес над входными дверями зданий), 6 - часть помещения в местах общего пользования (вестибюли, холлы, фойе, коридоры), 7 - линии электропередачи, линии связи (в том числе линейно-кабельные сооружения), 8 - трубопроводы, 9 - автомобильные дороги, 10 - железнодорожные линии, 11 - резервуар,

иная емкость, 12 - скважины на воду, 13 - скважины газовые и нефтяные, 14 - скважины иные, 15 - движимое имущество, предоставляемое в прокат, 16 - иные.

<35> Указывается направление использования имущества, переданного в аренду (разрешенное использование): 1 - размещение банкоматов, 2 - размещение торговых автоматов для продажи воды, кофе и кондитерских изделий, 3 - размещение столовых и буфетов, 4 - размещение книжных киосков, магазинов канцелярских принадлежностей, 5 - размещение аптечных пунктов, 6 - размещение торговых автоматов для продажи бахил, одноразовых халатов, 7 - размещение платежных терминалов, 8 - размещение иных торговых точек, 9 - размещение офисов банков, 10 - проведение образовательных и информационно-просветительских мероприятий, 11 - проведение концертно-зрелищных мероприятий, 12 - проведение ярмарок, выставок, 13 - проведение конгрессов, съездов, симпозиумов, конференций, 14 - проведение спортивных мероприятий, 15 - проведение иных культурно-массовых мероприятий, 16 - прокат оборудования, 17 - прокат спортивного инвентаря, 18 - иное.

<36> В случае указания в графе 8 значения "18 - иное" указывается направление использования переданного в аренду имущества.

**Пояснительная записка
к Отчету о деятельности МАОУ «Средняя общеобразовательная школа № 131»
г. Перми
за период с 01 января 2023 г. по 31 декабря 2023 г.**

В учреждение выполнены все предписания надзорных органов, ежегодно проводится косметический ремонт кабинетов, коридоров, санитарных комнат, лестничных пролетов. В рамках муниципальной программы «Социальная поддержка и обеспечение семейного благополучия населения г. Перми» выполнены работы по оборудованию здания средствами беспрепятственного доступа (пандус). Обустроена новая входная группа.

Рабочие места учителей укомплектованы компьютерами, проекторами, соответствуют нормативным требованиям. В учебных классах произведена частичная замена ученической мебели, ежегодно обновляется библиотечный фонд.

Среднесписочная численность персонала в 2023 году составила 80,3 чел., что на 2,91 % меньше, чем в 2022 году (82,7 чел.). Это согласно выполнением установленных показателей дорожной карты «Эффективная организация образовательной и финансово-хозяйственной деятельности» установленных учредителем.

Доля численности педагогического персонала за 2023 год составила 86,05 чел.

По итогам 2023 года средняя заработная плата педагогических работников составила: 56 578,00, что на 1,21 % выше показателя 2022 года.

Общая позиция в рейтинге «PRO-движение» - учреждение занимает 54 место,

1. Развитие кадров – 61 место
2. Содержание образования – 37 место
3. Финансово-экономическая деятельность – 69 место
4. Воспитание и социализация обучающихся – 48 место
5. Профессиональное самоопределение обучающихся – 55 место

Доход от платных образовательных услуг за 2023 год составил 1 520 104,74, что на 12,15 % меньше чем в 2022 году (1 730 376,86)

Основные направления деятельности	Результат
- сохранность контингента	Контингент снизился за год на 16 человек 01.01.2023; 1560 уч-ся на 31.12.2023; 1576 уч-ся на
- организация образовательного процесса	- начальные классы - в 1-4 классах введен обновленный ФГОС НОО 2022 - основная школа - в 5-9 классах введен обновленный ФГОС ООО 2022 предпрофильная подготовка в 8-9 классах: «Билет в будущее», проекты «Перемена-Пермь», мастер-классы, профвстречи, экскурсии - старшая школа - в 10-11 классах введен обновленный ФГОС СОО, профильное обучение по направлениям: естественно-научное, техническое, социально-экономическое, гуманитарное через индивидуальные учебные планы (базовые и углубленные программы, элективные курсы)
- качество образования	- школьный показатель качества учебных результатов на 01.01.2024 – 31%(%учащихся, аттестованных по итогам 2-й четверти на «4» и «5») - 100% выпускников 9 класса 2023 года получили аттестаты (2 аттестата с отличием, 9 стобалльников по информатике, русскому языку и географии;45 высокобалльников) - 100% выпускников 11 класса 2023 года получили аттестаты (14 высокобалльников по русскому языку, географии, биологии, физике, информатике)
- участие в олимпиадах, конкурсах, ИТК	- Победитель муниципального этапа всероссийской олимпиады школьников по географии - Победитель движения “Сделаем вместе” в номинации “Финансовая грамотность”. Проект “Мир возможностей” - Победитель региональной Интеллектуальной игры «Экологическая мозаика» (2 место) - Победитель городского Брейн-ринга, посвященного 300-летию Перми (2 место) - Победитель регионального Конкурса творческих проектов обучающихся «Жемчужное ожерелье Прикамья» - Победитель регионального Конкурса исследовательских работ (2 место) - Победитель регионального Конкурса «Юные техники 21 века» (3 место) - Победитель регионального Фестиваля детского творчества «Мир вашему дому» (3 место) - Победитель городской Научно-практической конференции (1,2,3 места)

	<ul style="list-style-type: none"> - Победитель регионального Конкурса детского рисунка ко Дню защиты детей (3 место) - Победитель регионального Фестиваля «Футбол в школе» (2, 3 места) - Победитель городского Турнира по кибербезопасности «Кибертурнир» (2 место) - Победитель районного Конкурса –фестиваля «Безопасное колесо – 2023» - Победитель районной Пожарной эстафеты «Отнеборещ» (3 место) - Победитель районного Конкурса по правилам дорожного движения «Мой друг велосипед» - Победитель районного Слета-конкурса отрядов ЮИД «Мы выбираем ЖИЗНЬ» (2 место) Победитель районной Интеллектуальной викторины «Дорогами доблести и славы» (2, 3 места) - Победитель районной лыжной эстафеты - Победитель районного Турнира на приз клуба «Кожаный мяч»
<p>Повышение профессионализма и мастерства педагогов</p>	<ul style="list-style-type: none"> - участие в разработке и реализации проектов школьного, городского и регионального уровней: «Школьная целевая модель наставничества педагогических работников», «Доброжелательная школа», «Муниципальная модель начальной школы» (МАОУ «СОШ № 131» - МАДОУ «Старт»); «Новые сетевые форматы обмена педагогическим опытом» - участие в городской стажировочной площадке «Апробация модели внутренней системы оценки качества образования: технологическое и методическое сопровождение процедур оценки качества образования», МАОУ ДПО «ЦРСО» г. Пермь - повышение уровня квалификации в вопросах реализации программы воспитания, организации, содержания и технологии образовательной деятельности при обучении лиц с ограниченными возможностями здоровья, внедрения обновлённых ФГОС - публикация проекта «5 шагов к успешному проекту» в «Сборнике лучших практик СОТ, проекты финалистов конкурса СОТ 2023» - участие и победы в конкурсах профессионального мастерства: Всероссийский грантовый конкурс проектов «Сквозные образовательные траектории», 3 место; Всероссийский конкурс видеожурналистики в общеобразовательных организациях «Карта образования»; Международная олимпиада учителей-предметников «ПРОФИ-2023»; Краевой конкурс эссе «Учитель, который повёл за собой»; Городской педагогический конкурс «Профессиональная пара»; Региональный этап олимпиады «Хранители русского языка» (призёр)
<p>Внеурочная деятельность и дополнительное образование</p>	<p>В 2023 году в системе дополнительного образования занято около 84% учащихся школы и 100 % учащихся занято внеурочной деятельностью, которая представлена традиционными школьными делами, календарными праздниками, памятными датами и программами внеурочной деятельности. В рамках внеурочной деятельности проводятся занятия: «Разговоры о важном», «Профорентация», «Функциональная грамотность».</p> <p>На базе школы реализуется 5 программ в рамках дополнительного образования и 11 программ в рамках платных образовательных услуг. Также на базе ОУ организуют деятельность учреждения дополнительного образования детей (4 программы).</p> <p>В школе функционирует Школьный спортивный клуб, медиа-центр, отряд ЮИД, экологический отряд, Школьная служба примирения, работает Школа актива.</p> <p>Большая работа проводилась в рамках функционирования школьного музея: обновление экспозиций, подготовка экскурсоводов, организация экскурсий для учащихся и родителей, встреч с интересными людьми района.</p> <p>7 классов начальной школы являются участниками программы «Орлята России». Школа тесно сотрудничает с благотворительной организацией «Берегиня», Советом ветеранов педагогического труда Орджоникидзевского района, Советом ветеранов УМВД г. Перми.</p>