

РАЗДЕЛ ПЕРВЫЙ ПРАВОВЫЕ АКТЫ

ПОСТАНОВЛЕНИЯ ГЛАВЫ ГОРОДА ПЕРМИ

04.07.2024 № 103	
О назначении общественных обсуждений по рассмотрению проекта о внесении изменений в Правила землепользования и застройки города Перми, утвержденные решением Пермской городской Думы от 26.06.2007 № 143	3

ПОСТАНОВЛЕНИЯ АДМИНИСТРАЦИИ ГОРОДА ПЕРМИ

03.07.2024 № 560	
О внесении изменений в постановление администрации города Перми от 22.11.2011 № 759 «Об установлении расходного обязательства Пермского городского округа по организации благоустройства и озеленения территории города Перми».....	5
04.07.2024 № 561	
О внесении изменений в Положение о системе оплаты труда работников муниципального учреждения, уполномоченного решать задачи в области гражданской обороны и защиты населения и территорий от чрезвычайных ситуаций города Перми, утвержденное постановлением администрации города Перми от 30.11.2009 № 914	6
04.07.2024 № 562	
Об установлении публичного сервитута для прохода в Ленинском районе города Перми.....	13
04.07.2024 № 563	
О внесении изменений в муниципальную программу «Благоустройство города Перми», утвержденную постановлением администрации города Перми от 20.10.2021 № 914	17
04.07.2024 № 564	
О внесении изменений в постановление администрации города Перми от 14.10.2021 № 859 «О заключении концессионного соглашения в отношении объектов теплоснабжения, централизованных систем горячего водоснабжения, отдельных объектов централизованной системы холодного водоснабжения и централизованных систем горячего водоснабжения города Перми».....	23

РАЗДЕЛ ВТОРОЙ ОФИЦИАЛЬНАЯ ИНФОРМАЦИЯ

Информационное сообщение организационного комитета по организации проведения публичных слушаний по обсуждению проекта решения Пермской городской Думы «О внесении изменений в Правила благоустройства территории города Перми, утвержденные решением Пермской городской Думы от 15.12.2020 № 277».....	295
Заключение о результатах общественных обсуждений от «04» июля 2024 г. № 17-дпт.....	296
Заключение о результатах общественных обсуждений от «04» июля 2024 г. № 18-дпт.....	297
Отчет о выполнении условий софинансирования расходов при реализации проекта инициативного бюджетирования «Благоустройство сквера по ул. Пензенской»	298
Отчет о выполнении условий софинансирования расходов при реализации проекта инициативного бюджетирования Детско-игровая площадка «Нескучный город».....	299
Информация о ходе реализации инициативного проекта, в том числе об использовании денежных средств, об имущественном и (или) трудовом участии заинтересованных в его реализации лиц «Благоустройство родника по ул. 2-Гаревая «Живи, родник, на радость людям».....	300

Информация о ходе реализации инициативного проекта, в том числе об использовании денежных средств, об имущественном и (или) трудовом участии заинтересованных в его реализации лиц «Установка арт-объекта памятника археологии «Пеганкова Гора 1, Городище». 1 этап (обустройство места отдыха по адресу: Пермский край, г. Пермь, Свердловский район, левый берег р. Сылва, кадастровый номер земельного участка № 59:01:0000000:573)»	300
Извещение о проведении заседания согласительной комиссии по вопросу согласования местоположения границ земельных участков при выполнении комплексных кадастровых работ	301
Информация о возможном установлении публичных сервитутов в отдельных целях в соответствии со статьей 39.42 Земельного кодекса Российской Федерации	303
Извещение о проведении собрания о согласовании местоположения границ земельных участков.....	306

РАЗДЕЛ ПЕРВЫЙ ПРАВОВЫЕ АКТЫ

ПОСТАНОВЛЕНИЯ ГЛАВЫ ГОРОДА ПЕРМИ



ГЛАВА ГОРОДА ПЕРМИ ПОСТАНОВЛЕНИЕ

04.07.2024

№ 103

О назначении общественных обсуждений по рассмотрению проекта о внесении изменений в Правила землепользования и застройки города Перми, утвержденные решением Пермской городской Думы от 26.06.2007 № 143

На основании Градостроительного кодекса Российской Федерации, федеральных законов от 06 октября 2003 г. № 131-ФЗ «Об общих принципах организации местного самоуправления в Российской Федерации», от 14 марта 2022 г. № 58-ФЗ «О внесении изменений в отдельные законодательные акты Российской Федерации», Регламента работы комиссии по подготовке проекта правил землепользования и застройки Пермского городского округа, утвержденного приказом Министерства по управлению имуществом и градостроительной деятельности Пермского края от 30 декабря 2020 г. № 31-02-1-4-1037, Устава города Перми, решения Пермской городской Думы от 26 июня 2007 г. № 143 «Об утверждении Правил землепользования и застройки города Перми», Положения о порядке организации и проведения общественных обсуждений по вопросам градостроительной деятельности в городе Перми, утвержденного решением Пермской городской Думы от 26 апреля 2022 г. № 83, заключения комиссии по подготовке проекта правил землепользования и застройки Пермского городского округа с рекомендациями о готовности проекта о внесении изменений в Правила землепользования и застройки города Перми для организации и проведения общественных обсуждений от 19 июня 2024 г. № 35-01-04-278

ПОСТАНОВЛЯЮ:

1. Назначить общественные обсуждения по рассмотрению проекта о внесении изменений в Правила землепользования и застройки города Перми, утвержденные решением Пермской городской Думы от 26 июня 2007 г. № 143 (далее – Проект), в части:

1.1. установления границ территориальной зоны производственно-коммунальных объектов V класса вредности (ПК-5) в отношении территории, расположенной по ул. Емельяна Ярославского, ГСК-12, бокс 31, 32 в Свердловском районе города Перми;

1.2. установления границ территориальной зоны торговли и рынков (Ц-5/1) в отношении земельных участков с кадастровыми номерами 59:01:4011303:9, 59:01:4011303:122, расположенных по ул. Колыбалова в Мотовилихинском районе города Перми;

1.3. установления границ подзоны Ж-2 (В 8 эт) территориальной зоны среднеэтажной жилой застройки (Ж-2) в отношении территории, включающей земельный участок с кадастровым номером 59:01:1713122:1545, расположенной в Кировском районе города Перми.

2. Департаменту градостроительства и архитектуры администрации города Перми:

2.1. обеспечить размещение Проекта с информационными материалами к нему, направленных комиссией по подготовке проекта правил землепользования и застройки Пермского городского округа, в течение 10, но не ранее 7 дней со дня опубликования настоящего постановления одновременно:

в муниципальной информационной системе, обеспечивающей проведение общественных обсуждений с использованием информационно-телекоммуникационной сети Интернет, размещенной по адресу: isogd.gorodperm.ru (далее – Информационная система);

в сетевом издании «Официальный сайт муниципального образования город Пермь www.gorodperm.ru» (далее – Официальный сайт);

2.2. направить Проект с перечнем информационных материалов к нему в территориальные организационные комитеты по проведению общественных обсуждений по вопросам градостроительной деятельности при администрациях Свердловского, Мотовилихинского, Кировского районов города Перми (далее – Территориальные организационные

комитеты) для организации проведения общественных обсуждений по Проекту;

2.3. осуществить сбор предложений и замечаний участников общественных обсуждений по Проекту;

2.4. осуществить идентификацию участников общественных обсуждений при подготовке протокола общественных обсуждений по Проекту при представлении предложений и замечаний участниками общественных обсуждений в случаях, указанных в пункте 6.2 настоящего постановления;

2.5. подготовить протокол участников общественных обсуждений, заключение о результатах общественных обсуждений по Проекту;

2.6. обеспечить опубликование заключения о результатах общественных обсуждений в печатном средстве массовой информации «Официальный бюллетень органов местного самоуправления муниципального образования город Пермь» и размещение на Официальном сайте;

2.7. разместить заключение о результатах общественных обсуждений в Информационной системе;

2.8. направить протокол общественных обсуждений, заключение о результатах общественных обсуждений в комиссию по подготовке проекта правил землепользования и застройки Пермского городского округа в установленные сроки.

3. Территориальным организационным комитетам:

3.1. распространить информацию о начале общественных обсуждений по Проекту, в том числе путем размещения на информационных стендах и иными способами, обеспечивающими доступ участников общественных обсуждений к указанной информации;

3.2. распространить информационные материалы о Проекте в период проведения экспозиции (экспозиций) Проекта посредством направления их в органы территориального общественного самоуправления;

3.3. организовать проведение экспозиции Проекта с перечнем информационных материалов к нему (далее – экспозиция) с 16 июля 2024 г. по 19 июля 2024 г.: понедельник-четверг: с 09.00 час. до 18.00 час., пятница: с 09.00 час. до 17.00 час. по адресам:

614007, г. Пермь, ул. Сибирская, 58, администрация Свердловского района города Перми;

614014, г. Пермь, ул. Уральская, 36, администрация Мотовилихинского района города Перми;

614101, г. Пермь, ул. Кировоградская, 33, администрация Кировского района города Перми;

3.4. организовать консультирование посетителей экспозиции Проекта 17 июля 2024 г. с 17.00 час. до 17.20 час. по адресам:

614007, г. Пермь, ул. Сибирская, 58, каб. 101, администрация Свердловского района города Перми;

614014, г. Пермь, ул. Уральская, 36, каб. 103, администрация Мотовилихинского района города Перми;

614101, г. Пермь, ул. Кировоградская, 33, каб. 9, администрация Кировского района города Перми;

3.5. осуществить ведение книги (журнала) учета посетителей экспозиции Проекта при проведении экспозиции (экспозиций) Проекта и консультирования посетителей экспозиции Проекта;

3.6. провести идентификацию участников общественных обсуждений при организации проведения экспозиции Проекта и консультирования посетителей экспозиции Проекта, при представлении предложений и замечаний участниками общественных обсуждений в случае, указанном в пункте 6.1 настоящего постановления;

3.7. осуществить сбор замечаний и предложений участников общественных обсуждений по Проекту, поступающих в ходе проведения экспозиции Проекта;

3.8. направить документы, предусмотренные пунктами 3.5-3.7 настоящего постановления, в департамент градостроительства и архитектуры администрации города Перми в установленные сроки.

4. Срок проведения общественных обсуждений составляет не более 1 месяца со дня опубликования настоящего постановления до дня опубликования заключения о результатах общественных обсуждений в печатном средстве массовой информации «Официальный бюллетень органов местного самоуправления муниципального образования город Пермь».

5. Участникам общественных обсуждений по Проекту в соответствии с требованиями статьи 5.1 Градостроительного кодекса Российской Федерации обеспечить:

5.1. представление в целях идентификации сведений о себе (фамилию, имя, отчество (при наличии), дату рождения, адрес места жительства (регистрации) – для физических лиц; наименование, основной государственный регистрационный номер, место нахождения и адрес – для юридических лиц) с приложением документов, подтверждающих такие сведения;

5.2. представление сведений о правах на земельные участки, объекты капитального строительства, помещения, являющиеся частью указанных объектов капитального строительства, из Единого государственного реестра недвижимости и иных документов, устанавливающих или удостоверяющих их права на такие земельные участки, объекты капитального строительства, помещения, являющиеся частью указанных объектов капитального строительства.

6. Участникам общественных обсуждений, прошедшим идентификацию в соответствии с пунктом 5 настоящего постановления, представить предложения и замечания (при наличии) по Проекту по форме, утвержденной решением Пермской городской Думы от 26 апреля 2022 г. № 83:

6.1. в Территориальные организационные комитеты по адресам, указанным в пункте 3.3 настоящего постанов-

ления, посредством записи в книге (журнале) учета посетителей экспозиции Проекта и информационных материалов к нему в период проведения экспозиции с 16 июля 2024 г. по 19 июля 2024 г.;

6.2. в департамент градостроительства и архитектуры администрации города Перми со дня размещения Проекта с перечнем информационных материалов к нему на Официальном сайте по 19 июля 2024 г.:

6.2.1. посредством Информационной системы;

6.2.2. в форме электронного документа по электронной почте по адресу: dga@gorodperm.ru;

6.2.3. в письменной форме путем личного обращения и (или) по почте по адресу: 614015, г. Пермь, ул. Сибирская, д. 15, каб. 003.

7. Настоящее постановление вступает в силу со дня официального обнародования посредством официального опубликования в печатном средстве массовой информации «Официальный бюллетень органов местного самоуправления муниципального образования город Пермь».

8. Управлению по общим вопросам администрации города Перми обеспечить обнародование настоящего постановления посредством официального опубликования в печатном средстве массовой информации «Официальный бюллетень органов местного самоуправления муниципального образования город Пермь».

9. Информационно-аналитическому управлению администрации города Перми обеспечить обнародование настоящего постановления посредством официального опубликования в сетевом издании «Официальный сайт муниципального образования город Пермь www.gorodperm.ru».

10. Контроль за исполнением настоящего постановления возложить на первого заместителя главы администрации города Перми Андрианову О.Н.

И.о. Главы города Перми

О.Н. Андрианова

ПОСТАНОВЛЕНИЯ АДМИНИСТРАЦИИ ГОРОДА ПЕРМИ



АДМИНИСТРАЦИЯ ГОРОДА ПЕРМИ ПОСТАНОВЛЕНИЕ

03.07.2024

№ 560

О внесении изменений в постановление администрации города Перми от 22.11.2011 № 759 «Об установлении расходного обязательства Пермского городского округа по организации благоустройства и озеленения территории города Перми»

В соответствии с Федеральным законом от 06 октября 2003 г. № 131-ФЗ «Об общих принципах организации местного самоуправления в Российской Федерации», Уставом города Перми, решением Пермской городской Думы от 25 июня 2019 г. № 141 «О департаменте транспорта администрации города Перми, о департаменте дорог и благоустройства администрации города Перми и о признании утратившими силу отдельных решений Пермской городской Думы», в целях актуализации правовых актов администрации города Перми администрация города Перми ПОСТАНОВЛЯЕТ:

1. Внести в постановление администрации города Перми от 22 ноября 2011 г. № 759 «Об установлении расходного обязательства Пермского городского округа по организации благоустройства и озеленения территории города Перми» (в ред. от 25.12.2015 № 1110, от 09.06.2020 № 505, от 02.12.2022 № 1231, от 18.10.2023 № 1088, от 26.10.2023 № 1182) следующие изменения:

1.1. пункт 2 дополнить абзацем следующего содержания:

«благоустройство территорий для обеспечения доступа к земельным участкам, предоставленным отдельным категориям граждан.»;

1.2. пункт 3 дополнить абзацем следующего содержания:

«благоустройству территорий для обеспечения доступа к земельным участкам, предоставленным отдельным категориям граждан, – плановым методом.».

2. Настоящее постановление вступает в силу со дня официального обнародования посредством официального опубликования в сетевом издании «Официальный сайт муниципального образования город Пермь www.gorodperm.ru».

3. Информационно-аналитическому управлению администрации города Перми обеспечить обнародование настоящего постановления посредством официального опубликования в сетевом издании «Официальный сайт муниципального образования город Пермь www.gorodperm.ru».

4. Управлению по общим вопросам администрации города Перми обеспечить обнародование настоящего постановления посредством официального опубликования в печатном средстве массовой информации «Официальный бюллетень органов местного самоуправления муниципального образования город Пермь».

5. Контроль за исполнением настоящего постановления возложить на заместителя главы администрации города Перми Галиханова Д.К.

И.о. Главы города Перми

О.Н. Андрианова



АДМИНИСТРАЦИЯ ГОРОДА ПЕРМИ ПОСТАНОВЛЕНИЕ

04.07.2024

№ 561

О внесении изменений в Положение о системе оплаты труда работников муниципального учреждения, уполномоченного решать задачи в области гражданской обороны и защиты населения и территорий от чрезвычайных ситуаций города Перми, утвержденное постановлением администрации города Перми от 30.11.2009 № 914

В соответствии с Трудовым кодексом Российской Федерации, Федеральным законом от 06 октября 2003 г. № 131-ФЗ «Об общих принципах организации местного самоуправления в Российской Федерации», Уставом города Перми, решением Пермской городской Думы от 22 сентября 2009 г. № 209 «Об утверждении Положения об оплате труда работников муниципальных учреждений города Перми» администрация города Перми ПОСТАНОВЛЯЕТ:

1. Внести в Положение о системе оплаты труда работников муниципального учреждения, уполномоченного решать задачи в области гражданской обороны и защиты населения и территорий от чрезвычайных ситуаций города Перми, утвержденное постановлением администрации города Перми от 30 ноября 2009 г. № 914 (в ред. от 23.12.2011 № 37, от 16.01.2014 № 16, от 25.03.2014 № 192, от 19.12.2014 № 1010, от 16.09.2015 № 646, от 20.11.2015 № 963, от 31.10.2016 № 970, от 05.06.2017 № 445, от 21.12.2018 № 1010, от 14.11.2019 № 901, от 14.05.2021 № 349, от 28.09.2021 № 762, от 28.06.2022 № 545, от 21.10.2022 № 1059, от 16.08.2023 № 705, от 23.10.2023 № 1157), следующие изменения:

1.1. в пункте 2.2.1 слово «приложения» заменить словами «приложения 1»;

1.2. в пункте 3.2 слово «приложения» заменить словами «приложения 1»;

1.3. пункт 5.2 изложить в следующей редакции:

«5.2. При формировании фонда оплаты труда Учреждения предусматриваются средства на выплаты Сотрудникам (в расчете на год) в размерах согласно приложению 2 к настоящему Положению.

Начальник Учреждения имеет право перераспределять средства фонда заработной платы между должностями, а также между выплатами компенсационного и стимулирующего характера внутри Учреждения на основании локального нормативного акта работодателя в пределах средств, установленных настоящим пунктом.»;

1.4. приложение изложить в редакции согласно приложению 1 к настоящему постановлению;

1.5. приложение изложить в редакции согласно приложению 2 к настоящему постановлению;

1.6. дополнить приложением 2 согласно приложению 3 к настоящему постановлению.

2. Настоящее постановление вступает в силу со дня официального обнародования посредством официального опубликования в печатном средстве массовой информации «Официальный бюллетень органов местного самоуправления муниципального образования город Пермь», за исключением пункта 1.5, который вступает в силу с 01 октября 2024 г.

3. Управлению по общим вопросам администрации города Перми обеспечить обнародование настоящего постановления посредством официального опубликования в печатном средстве массовой информации «Официальный бюллетень органов местного самоуправления муниципального образования город Пермь».

4. Информационно-аналитическому управлению администрации города Перми обеспечить обнародование на-

стоящего постановления посредством официального опубликования в сетевом издании «Официальный сайт муниципального образования город Пермь www.gorodperm.ru».

5. Контроль за исполнением настоящего постановления возложить на заместителя главы администрации города Перми Турова А.М.

И.о. Главы города Перми

О.Н. Андрианова

Приложение 1
к постановлению администрации
города Перми
от 04.07.2024 № 561

Приложение 1
к Положению о системе оплаты
труда работников муниципального
учреждения, уполномоченного
решать задачи в области
гражданской обороны и защиты
населения и территории
от чрезвычайных ситуаций города
Перми

Таблица 1

РАЗМЕРЫ

должностных окладов работников муниципального учреждения, уполномоченного решать задачи в области гражданской обороны и защиты населения и территорий от чрезвычайных ситуаций города Перми, занимающих должности, включенные в профессиональные квалификационные группы общепрофессиональных должностей руководителей, специалистов и служащих, профессий рабочих

№	Квалификационные уровни	Наименование должности, профессии	Должностной оклад, руб.*
1	2	3	4
1. Профессиональная квалификационная группа «Общепрофессиональные профессии рабочих первого уровня»			
1.1	1 квалификационный уровень	уборщик производственных и служебных помещений	10 800
2. Профессиональная квалификационная группа «Общепрофессиональные профессии рабочих второго уровня»			
2.1	2 квалификационный уровень	водитель автомобиля	13 300
3. Профессиональная квалификационная группа «Общепрофессиональные должности служащих второго уровня»			
3.1	4 квалификационный уровень	механик	16 500
4. Профессиональная квалификационная группа «Общепрофессиональные должности служащих третьего уровня»			
4.1	3 квалификационный уровень	документовед 1 категории, юриисконсульт 1 категории	16 500
4.2	4 квалификационный уровень	ведущий программист, ведущий экономист	18 300
4.3	5 квалификационный уровень	главный специалист	20 300
5. Профессиональная квалификационная группа «Общепрофессиональные должности служащих четвертого уровня»			

1	2	3	4
5.1	1 квалификационный уровень	начальник отдела	25 000
6. Профессиональная квалификационная группа должностей работников, осуществляющих деятельность в области гражданской обороны, защиты населения и территорий от чрезвычайных ситуаций природного и техногенного характера, обеспечения пожарной безопасности и безопасности людей на водных объектах «Профессиональная квалификационная группа третьего уровня»			
6.1	1 квалификационный уровень	оперативный дежурный	12 000
7. Профессиональная квалификационная группа «Должности педагогических работников»			
7.1	3 квалификационный уровень	старший методист, преподаватель	13 300

* С учетом увеличения должностных окладов с 01 июля 2024 г.

Таблица 2

РАЗМЕРЫ
должностных окладов работников муниципального учреждения,
уполномоченного решать задачи в области гражданской обороны и защиты
населения и территорий от чрезвычайных ситуаций города Перми,
занимающих должности, не включенные в профессиональные
квалификационные группы

№	Наименование должности	Должностной оклад, руб.*
1	2	3
1	Старший оперативный дежурный	14 800
2	Ведущий специалист	18 300
3	Контрактный управляющий	20 300
4	Заместитель начальника по району города Перми	25 000

* С учетом увеличения должностных окладов с 01 июля 2024 г.

Таблица 3

РАЗМЕРЫ
должностных окладов начальника муниципального учреждения, заместителя начальника
муниципального учреждения, уполномоченного решать задачи в области гражданской
обороны и защиты населения и территорий от чрезвычайных ситуаций города Перми,
занимающих должности, не включенные в профессиональные квалификационные группы

№	Наименование должности	Должностной оклад, руб.*
1	2	3
1	Начальник	40 176
2	Заместитель начальника	36 159

* С учетом увеличения должностных окладов с 01 июля 2024 г.

Приложение 2
к постановлению администрации
города Перми
от 04.07.2024 № 561

Приложение 1
к Положению о системе оплаты
труда работников муниципального
учреждения, уполномоченного
решать задачи в области
гражданской обороны и защиты
населения и территории
от чрезвычайных ситуаций города
Перми

Таблица 1

РАЗМЕРЫ

должностных окладов работников муниципального учреждения, уполномоченного решать задачи в области гражданской обороны и защиты населения и территорий от чрезвычайных ситуаций города Перми, занимающих должности, включенные в профессиональные квалификационные группы общепрофессиональных должностей руководителей, специалистов и служащих, профессий рабочих

№	Квалификационные уровни	Наименование должности, профессии	Должностной оклад, руб.*
1	2	3	4
1. Профессиональная квалификационная группа «Общепрофессиональные профессии рабочих первого уровня»			
1.1	1 квалификационный уровень	уборщик производственных и служебных помещений	11 329
2. Профессиональная квалификационная группа «Общепрофессиональные профессии рабочих второго уровня»			
2.1	2 квалификационный уровень	водитель автомобиля	13 952
3. Профессиональная квалификационная группа «Общепрофессиональные должности служащих второго уровня»			
3.1	4 квалификационный уровень	механик	17 309
4. Профессиональная квалификационная группа «Общепрофессиональные должности служащих третьего уровня»			
4.1	3 квалификационный уровень	документовед 1 категории, юрисконсульт 1 категории	17 309
4.2	4 квалификационный уровень	ведущий программист, ведущий экономист	19 197
4.3	5 квалификационный уровень	главный специалист	22 295
5. Профессиональная квалификационная группа «Общепрофессиональные должности служащих четвертого уровня»			
5.1	1 квалификационный уровень	начальник отдела	26 225
6. Профессиональная квалификационная группа должностей работников, осуществляющих деятельность в области гражданской обороны, защиты населения и территорий от чрезвычайных ситуаций природного и техногенного характера, обеспечения пожарной безопасности и безопасности людей на водных объектах «Профессиональная квалификационная группа третьего уровня»			
6.1	1 квалификационный уровень	оперативный дежурный	12 588
7. Профессиональная квалификационная группа «Должности педагогических работников»			

1	2	3	4
7.1	3 квалификационный уровень	старший методист, преподаватель	13 952

* С учетом индексации должностных окладов на 4,9 % с 01 октября 2024 г.

Таблица 2

РАЗМЕРЫ
должностных окладов работников муниципального учреждения,
уполномоченного решать задачи в области гражданской обороны и защиты
населения и территорий от чрезвычайных ситуаций города Перми,
занимающих должности, не включенные в профессиональные
квалификационные группы

№	Наименование должности	Должностной оклад, руб.*
1	2	3
1	Старший оперативный дежурный	15 525
2	Ведущий специалист	19 197
3	Контрактный управляющий	21 295
4	Заместитель начальника по району города Перми	26 225

* С учетом индексации должностных окладов на 4,9 % с 01 октября 2024 г.

Таблица 3

РАЗМЕРЫ
должностных окладов начальника муниципального учреждения, заместителя начальника муниципального
учреждения, уполномоченного решать задачи в области гражданской обороны и защиты населения
и территорий от чрезвычайных ситуаций города Перми, занимающих должности, не включенные в
профессиональные квалификационные группы

№	Наименование должности	Должностной оклад, руб.*
1	2	3
1	Начальник	42 145
2	Заместитель начальника	37 931

* С учетом индексации должностных окладов на 4,9 % с 01 октября 2024 г.

Приложение 3
к постановлению администрации
города Перми
от 04.07.2024 № 561

Приложение 2
к Положению о системе оплаты
труда работников муниципального
учреждения, уполномоченного
решать задачи в области гражданской
обороны и защиты населения
и территории от чрезвычайных
ситуаций города Перми

**КОЛИЧЕСТВО
окладов, применяемых для формирования фонда оплаты труда
муниципального учреждения, уполномоченного решать задачи в области гражданской обороны
и защиты населения и территории от чрезвычайных ситуаций города Перми ***

№	Наименование должности	Количество должностных окладов в год	Количество окладов выплата ком-пенсационного характера без учета выплаты за работу в местностях с особыми климатическими условиями (районный коэффициент)	Количество окладов стимулирующих выплат		Количество окладов по социальным выплатам	Всего окладов
				всего, количество окладов стимулирующих выплат	в том числе, количество окладов премиальных выплат по итогам работы		
1	2	3	4	5	6	7	8
1	Начальник, заместитель начальника	12,0	3,8	14,2	9,4	2,0	32,0
2	Заместитель начальника по району города Перми	12,0	3,5	9,9	6,3	2,0	27,4
3	Начальник отдела	12,0	2,0	9,9	6,3	2,0	25,9
4	Главный специалист	12,0	0,9	15,6	12,0	2,0	30,5
5	Контрактный управляющий	12,0	-	15,84	12,0	2,0	29,84
6	Ведущий специалист	12,0	0,9	12,0	8,4	2,0	26,9
7	Ведущий программист, ведущий экономист	12,0	-	15,6	12,0	2,0	29,6

1	2	3	4	5	6	7	8
8	Документовед I категории, юристконсульт I категории, механик, старший методист, преподаватель	12,0	-	12,6	9,0	2,0	26,6
9	Водитель автомобиля	12,0	0,7	18,5	12,0	2,0	33,2
10	Старший оперативный дежурный	12,0	5,0	12,0	8,40	2,0	31,0
11	Оперативный дежурный	12,0	5,0	11,4	8,40	2,0	30,4
12	Уборщик производственных и служебных помещений	12,0	-	10,6	7,0	2,0	24,6

 * С учетом изменения количества должностных окладов с 01 июля 2024 г.



АДМИНИСТРАЦИЯ ГОРОДА ПЕРМИ ПОСТАНОВЛЕНИЕ

04.07.2024

№ 562

Об установлении публичного сервитута для прохода в Ленинском районе города Перми

На основании статьи 23 Земельного кодекса Российской Федерации, Устава города Перми, Порядка установления публичных сервитутов в городе Перми, утвержденного решением Пермской городской Думы от 18 декабря 2012 г. № 284, заявлений администрации Ленинского района города Перми от 21 февраля 2024 г. № 059-26-01-16/2-19, от 12 апреля 2024 г. № 059-26-01-16/2-49 в целях обеспечения беспрепятственного прохода администрация города Перми ПОСТАНОВЛЯЕТ:

1. Установить постоянный публичный сервитут в целях обеспечения беспрепятственного прохода согласно приложению к настоящему постановлению:

1.1. на часть земельного участка площадью 13 кв. м, входящую в границы земельного участка с кадастровым номером 59:01:0000000:88136 площадью 1794 кв. м, расположенного по адресу: Пермский край, г Пермь, Ленинский район, с категорией земель: земли населенных пунктов, с видом разрешенного использования «Земельные участки (территории) общего пользования», находящегося в собственности муниципального образования город Пермь, предоставленного в постоянное (бессрочное) пользование муниципальному казенному учреждению «Пермблагоустройство» (ИНН 5902293435);

1.2. на часть земельного участка площадью 58 кв. м, входящую в границы земельного участка с кадастровым номером 59:01:4410134:49 площадью 1535 кв. м, расположенного по адресу: Пермский край, г Пермь, Ленинский район, ул. Попова, 57, с категорией земель: земли населенных пунктов, с видом разрешенного использования «Под многоквартирный дом», находящегося в общей долевой собственности собственников помещений в многоквартирном доме, расположенном по адресу: Пермский край, г Пермь, Ленинский район, ул. Попова, д. 57;

1.3. на часть земельного участка площадью 115 кв. м, входящую в границы земельного участка с кадастровым номером 59:01:4410134:16 площадью 1183 кв. м, расположенного по адресу: Пермский край, город Пермь, ул. Попова, 59, с категорией земель: земли населенных пунктов, с видом разрешенного использования «гостиницы», находящегося в общей долевой собственности Шарифулина Константина Олеговича, Паньковой Ольги Николаевны, Бобковой Екатерины Алексеевны, закрытого акционерного общества «Спартак» (ИНН 5904104725);

1.4. на земли, государственная собственность на которые не разграничена, площадью 176 кв. м (согласно схеме расположения границ публичного сервитута), расположенные в Ленинском районе г. Перми.

2. Департаменту земельных отношений администрации города Перми обеспечить направление:

2.1. сведений, изложенных в пункте 1 настоящего постановления, в федеральный орган исполнительной власти, осуществляющий государственный кадастровый учет и государственную регистрацию прав, в порядке, установленном действующим законодательством;

2.2. копии настоящего постановления в течение 5 рабочих дней со дня его официального опубликования:

2.2.1. инициатору установления публичного сервитута – администрации Ленинского района города Перми;

2.2.2. землепользователю земельного участка с кадастровым номером 59:01:0000000:88136 – муниципальному казенному учреждению «Пермблагоустройство»;

2.2.3. обществу с ограниченной ответственностью «Управляющая компания «Техстрой», осуществляющему управление многоквартирным домом, расположенным по адресу: Пермский край, г Пермь, Ленинский район, ул. Попова, д. 57 и находящимся на земельном участке с кадастровым номером 59:01:4410134:49;

2.2.4. собственникам земельного участка с кадастровым номером 59:01:4410134:16 – Шарифулину Константину Олеговичу, Паньковой Ольге Николаевне, Бобковой Екатерине Алексеевне, закрытому акционерному обществу «Спартак»;

2.3. департаменту градостроительства и архитектуры администрации города Перми для размещения настоящего постановления в государственной информационной системе обеспечения градостроительной деятельности с функциями автоматизированной информационно-аналитической поддержки осуществления полномочий в области градостроительной деятельности Пермского края.

3. Настоящее постановление вступает в силу со дня официального обнародования посредством официального опубликования в печатном средстве массовой информации «Официальный бюллетень органов местного самоуправления муниципального образования город Пермь».

4. Управлению по общим вопросам администрации города Перми обеспечить обнародование настоящего постановления посредством официального опубликования в печатном средстве массовой информации «Официальный бюллетень органов местного самоуправления муниципального образования город Пермь».

5. Информационно-аналитическому управлению администрации города Перми обеспечить обнародование настоящего постановления посредством официального опубликования в сетевом издании «Официальный сайт муниципального образования город Пермь www.gorodperm.ru».

6. Контроль за исполнением настоящего постановления возложить на первого заместителя главы администрации города Перми Андрианову О.Н.

И.о. Главы города Перми

О.Н. Андрианова

Приложение
к постановлению администрации
города Перми
от 04.07.2024 № 562

ГРАФИЧЕСКОЕ ОПИСАНИЕ МЕСТОПОЛОЖЕНИЯ ГРАНИЦ ПУБЛИЧНОГО СЕРВИТУТА
СХЕМА РАСПОЛОЖЕНИЯ ГРАНИЦ ПУБЛИЧНОГО СЕРВИТУТА

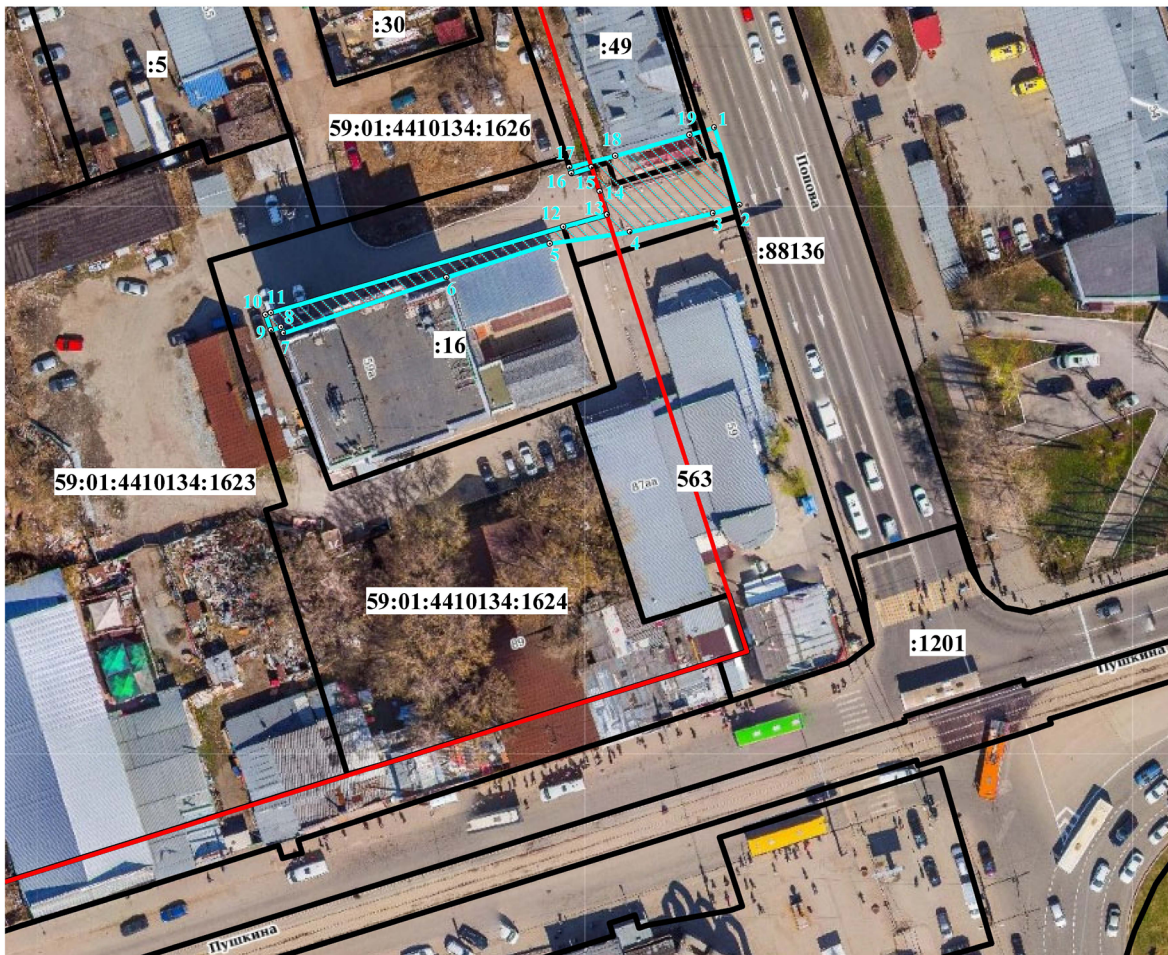

Российская Федерация, Пермский край, г.о. Пермский
(земельный участок с кадастровым номером 59:01:0000000:88136);
край Пермский, г. Пермь, р-н Ленинский, ул. Попова, 57
(земельный участок с кадастровым номером 59:01:4410134:49);
Пермский край, г. Пермь, р-н Ленинский, ул. Попова, 59
(земельный участок с кадастровым номером 59:01:4410134:16);
земли, находящиеся в государственной или муниципальной собственности

МСК-59, зона 2

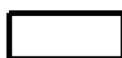

Условные обозначения:

масштаб 1:1000

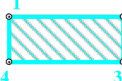
-  границы земельных участков
-  красные линии
-  проектные границы публичного сервитута и характерные точки

ОПИСАНИЕ ГРАНИЦ ПУБЛИЧНОГО СЕРВИТУТА

Российская Федерация, Пермский край, г.о. Пермский
(земельный участок с кадастровым номером 59:01:0000000:88136);
край Пермский, г. Пермь, р-н Ленинский, ул. Попова, 57
(земельный участок с кадастровым номером 59:01:4410134:49);
Пермский край, г. Пермь, р-н Ленинский, ул. Попова, 59
(земельный участок с кадастровым номером 59:01:4410134:16);
земли, находящиеся в государственной или муниципальной собственности

МСК-59, зона 2

№	X	Y	Метод определения координат	Средняя квадратическая погрешность определения координат
1	517162,48	2231155,85	Геодезический	0,10
2	517151,04	2231159,60	Геодезический	0,10
3	517149,80	2231155,65	Геодезический	0,10
4	517146,98	2231143,39	Геодезический	0,10
5	517145,30	2231131,49	Геодезический	0,10
6	517140,32	2231116,21	Геодезический	0,10
7	517132,12	2231092,04	Геодезический	0,10
8	517133,03	2231091,73	Геодезический	0,10
9	517132,51	2231090,22	Геодезический	0,10
10	517134,83	2231089,34	Геодезический	0,10
11	517135,07	2231090,15	Геодезический	0,10
12	517147,81	2231133,49	Геодезический	0,10
13	517149,61	2231139,96	Геодезический	0,10
14	517153,05	2231138,86	Геодезический	0,10
15	517156,65	2231137,71	Геодезический	0,10
16	517155,75	2231134,69	Геодезический	0,10
17	517156,65	2231134,38	Геодезический	0,10
18	517158,30	2231141,17	Геодезический	0,10
19	517161,45	2231152,23	Геодезический	0,10
1	517162,48	2231155,85	Геодезический	0,10



АДМИНИСТРАЦИЯ ГОРОДА ПЕРМИ ПОСТАНОВЛЕНИЕ

04.07.2024

№ 563

О внесении изменений в муниципальную программу «Благоустройство города Перми», утвержденную постановлением администрации города Перми от 20.10.2021 № 914

В соответствии с постановлением администрации города Перми от 25 сентября 2013 г. № 781 «Об утверждении Порядка принятия решений о разработке муниципальных программ, их формирования и реализации» администрация города Перми ПОСТАНОВЛЯЕТ:

1. Утвердить прилагаемые изменения в муниципальную программу «Благоустройство города Перми», утвержденную постановлением администрации города Перми от 20 октября 2021 г. № 914 (в ред. от 14.02.2022 № 84, от 11.05.2022 № 349, от 23.06.2022 № 515, от 22.07.2022 № 620, от 12.09.2022 № 788, от 20.10.2022 № 1035, от 25.10.2022 № 1075, от 28.10.2022 № 1090, от 29.12.2022 № 1421, от 18.01.2023 № 24, от 09.02.2023 № 86, от 06.04.2023 № 270, от 18.04.2023 № 315, от 16.05.2023 № 391, от 19.06.2023 № 505, от 27.07.2023 № 642, от 07.09.2023 № 812, от 18.10.2023 № 1070, от 19.10.2023 № 1128, от 19.12.2023 № 1432, от 27.12.2023 № 1507, от 10.01.2024 № 11, от 06.02.2024 № 80, от 26.04.2024 № 327, от 19.06.2024 № 504).

2. Настоящее постановление вступает в силу со дня официального обнародования посредством официального опубликования в печатном средстве массовой информации «Официальный бюллетень органов местного самоуправления муниципального образования город Пермь».

3. Управлению по общим вопросам администрации города Перми обеспечить обнародование настоящего постановления посредством официального опубликования в печатном средстве массовой информации «Официальный бюллетень органов местного самоуправления муниципального образования город Пермь».

4. Информационно-аналитическому управлению администрации города Перми обеспечить обнародование настоящего постановления посредством официального опубликования в сетевом издании «Официальный сайт муниципального образования город Пермь www.gogodperm.ru».

5. Контроль за исполнением настоящего постановления возложить на заместителя главы администрации города Перми Галиханова Д.К.

И.о. Главы города Перми

О.Н. Андрианова

УТВЕРЖДЕНЫ
 постановлением администрации
 города Перми
 от 04.07.2024 № 563

ИЗМЕНЕНИЯ
 в муниципальную программу «Благоустройство города Перми»,
 утвержденную постановлением администрации города Перми от 20 октября 2021 г. № 914

1. В разделе «Система программных мероприятий подпрограммы 3.1 «Развитие коммунальной инфраструктуры и благоустройства территории индивидуальной жилой застройки в городе Перми» муниципальной программы «Благоустройство города Перми»:

1.1. строку 3.1.1.1.1.9 изложить в следующей редакции:

3.1.1.1.1.9	площадь благоустроенных территорий	кв. м	-	47659	41431	-	МКУ «СОБ»	бюджет города Перми	0,0	70642,126	100000,000	0,0	0,0
	Итого по ПНР	кв. м	46496,5	47659	41431	-		бюджет города Перми	63044,822	70642,126	100000,000	0,0	0,0

1.2. приложение 2 изложить в следующей редакции:

«ПЕРЕЧЕНЬ МИКРОРАЙОНОВ
индивидуальной жилой застройки в городе Перми, в которых предусмотрено выполнение комплекса мероприятий по благоустройству территорий общего пользования индивидуальных микрорайонов индивидуальной жилой застройки в 2024 году

№	Наименование микрорайона	Наименование улиц, в границах которых расположена территория общего пользования, подлежащая благоустройству
1	2	3
		Дзержинский район
1	Железнодорожный	ул. Заречная
2	Железнодорожный	ул. Марии Загуменных
		Индустриальный район
3		ул. 1-я Замулянская
		Кировский район
4	Октябрьский	ул. Пензенская
5	Центральный	переулок Магросова
6	Новые Водники	ул. Сокольская
7	Налимиха	ул. Судостроителей
		Ленинский район
8	Камская Долина	ул. Торфяная

1	2	3
Мотовилихинский район		
9	Вышка-1	ул. Труда
10	Вышка-2	ул. Сигаева
11	Висим	ул. Володарского
12	Вышка-1	ул. Калгановская
13	Костарево	ул. Национальная
14	Вышка-1	ул. Кирпичная
15	Верхняя Курья	ул. Верхнекурьянская
Орджоникидзевский район		
16	Гайва	ул. Севанская
17	Домостроительный	ул. Фрунзе
18	Домостроительный	ул. Верхоянская
Свердловский район		
19	Голый Мыс	ул. Полевая 2-я
20	Голый Мыс	ул. Полевая 1-я
поселок Новые Ляды		
21	Новые Ляды	ул. Пушкина

2. В разделе «Таблица показателей конечного результата муниципальной программы «Благоустройство города Перми» строку 3.1.1 изложить в следующей редакции:

3.1.1	Задача. Обеспечение комфортной среды проживания на территориях индивидуальной жилой застройки в городе Перми								
	Доля благоустроенных территорий индивидуальной жилой застройки от общего количества территорий индивидуальной жилой застройки (нарастающим итогом)	%	2,2	4,6	6,4	7,7	9,0		
	Количество введенных в эксплуатацию объектов водоснабжения в микрорайонах индивидуальной жилой застройки в городе Перми	ед.	1	-	-	-	-		

3. В приложении 3:

3.1. строки 3.1.1.1.1-3.1.1.1.1.4 изложить в следующей редакции:

3.1.1.1.1	Ремонт тротуара по ул. Заречной от ул. Вагонной до ул. Марии Загуменных на территории Дзержинского района города Перми	МКУ «СОБ»	01.03.2024	31.10.2024	площадь автомобильной дороги	кв. м	920	бюджет города Перми	3664,02936
-----------	--	-----------	------------	------------	------------------------------	-------	-----	---------------------	------------

3.1.1.1.1.2	Ремонт тротуара по ул. Марии Загуменных от ул. Заречной до ул. Лепешинской на территории Дзержинского района города Перми	МКУ «СОБ»	01.03.2024	31.10.2024	площадь автомобильной дороги	кв. м	576	бюджет города Перми	2335,79689
3.1.1.1.1.3	Ремонт автомобильной дороги по ул. 1-й Замулянской на участке от ул. Промышленной до ул. 1-й Замулянской, 30 на территории Индустриального района города Перми	МКУ «СОБ»	01.03.2024	31.10.2024	площадь автомобильной дороги	кв. м	2116	бюджет города Перми	5635,08181
3.1.1.1.1.4	Ремонт тротуара по ул. 1-й Замулянской на участке от ул. Промышленной до ул. 1-й Замулянской на территории Индустриального района города Перми	МКУ «СОБ»	01.03.2024	31.10.2024	площадь тротуара	кв. м	214	бюджет города Перми	1365,20838

3.2. строки 3.1.1.1.1.6-3.1.1.1.1.23 изложить в следующей редакции:

3.1.1.1.1.6	Ремонт автомобильной дороги в микрорайоне Новые Волдырки по ул. Сокольской от ул. Каляева до ул. 5-й Каховской на территории Кировского района города Перми	МКУ «СОБ»	01.03.2024	31.10.2024	площадь автомобильной дороги	кв. м	2670	бюджет города Перми	4244,64431
3.1.1.1.1.7	Ремонт автомобильной дороги в микрорайоне Октябрьский по ул. Пензенской от ул. Ласьвинской до ул. Богдана Хмельницкого на территории Кировского района города Перми	МКУ «СОБ»	01.03.2024	31.10.2024	площадь автомобильной дороги	кв. м	1350	бюджет города Перми	2201,06714
3.1.1.1.1.8	Ремонт автомобильной дороги в микрорайоне Центральный по пер. Матросова от ул. Магистральной до ул. Автозаводской на территории Кировского района города Перми	МКУ «СОБ»	01.03.2024	31.10.2024	площадь автомобильной дороги	кв. м	850	бюджет города Перми	1316,62874
3.1.1.1.1.9	Ремонт автомобильной дороги в микрорайоне Налимиха по ул. Судостроителей от ул. Авангардной до ул. Черногорской на территории Кировского района города Перми	МКУ «СОБ»	01.03.2024	31.10.2024	площадь автомобильной дороги	кв. м	2421	бюджет города Перми	3737,20105

3.1.1.1.1.10	Ремонт автомобильных дорог в микрорайоне «Камская долина» по ул. Горфяной на территории Ленинского района города Перми	МКУ «СОБ»	01.03.2024	31.10.2024	площадь автомобильной дороги	кв. м	1652	бюджет города Перми	3299,40997
3.1.1.1.1.11	Ремонт тротуара по ул. Труда от ул. Харьковской до ул. Магнитогорской на территории Мотовилихинского района города Перми	МКУ «СОБ»	01.03.2024	31.10.2024	площадь тротуара	кв. м	289	бюджет города Перми	1893,05002
3.1.1.1.1.12	Ремонт автомобильной дороги по ул. Сигаева от ул. Сигаева, 2 до ул. Сигаева, 10 на территории Мотовилихинского района города Перми	МКУ «СОБ»	01.03.2024	31.10.2024	площадь автомобильной дороги	кв. м	1900	бюджет города Перми	4631,38798
3.1.1.1.1.13	Ремонт автомобильной дороги по ул. Володарского от ул. Алексеивской до ул. Лбова на территории Мотовилихинского района города Перми	МКУ «СОБ»	01.03.2024	31.10.2024	площадь автомобильной дороги	кв. м	4000	бюджет города Перми	6885,92082
3.1.1.1.1.14	Ремонт автомобильной дороги и тротуара по ул. Калгановской от ул. Кузнецкой до ул. Челябинской на территории Мотовилихинского района города Перми	МКУ «СОБ»	01.03.2024	31.10.2024	площадь тротуара площадь автомобильной дороги	кв. м кв. м	334 1410	бюджет города Перми	4528,37956
3.1.1.1.1.15	Ремонт тротуара по ул. Национальной от ул. Кунгурской до ул. Каспийской на территории Мотовилихинского района города Перми	МКУ «СОБ»	01.03.2024	31.10.2024	площадь тротуара	кв. м	312	бюджет города Перми	2059,49672
3.1.1.1.1.16	Ремонт автомобильной дороги по ул. Кирпичной от ул. Кирпичной, 1 до ул. Соликамской на территории Мотовилихинского района города Перми	МКУ «СОБ»	01.03.2024	31.10.2024	площадь автомобильной дороги	кв. м	2100	бюджет города Перми	6632,33854
3.1.1.1.1.17	Ремонт тротуара по ул. Верхнекурьюнской от ул. 2-я Линия до ул. 5-я Линия на территории Мотовилихинского района города Перми	МКУ «СОБ»	01.03.2024	31.10.2024	площадь тротуара	кв. м	360	бюджет города Перми	2869,39691

3.1.1.1.1.18	Ремонт автомобильной дороги по ул. Севанской от ул. Кабельщиков до 2-го Гайвинского переулка на территории Орджоникидзевского района города Перми	МКУ «СОБ»	01.03.2024	31.10.2024	площадь автомобильной дороги	кв. м	882	бюджет города Перми	2479,48139
3.1.1.1.1.19	Ремонт автомобильной дороги по ул. Фрунзе от Кутамышского переулка до Ленинского переулка на территории Орджоникидзевского района города Перми	МКУ «СОБ»	01.03.2024	31.10.2024	площадь автомобильной дороги	кв. м	5750	бюджет города Перми	12289,31512
3.1.1.1.1.20	Ремонт автомобильной дороги по ул. Верхоанской от ул. Александра Щербакова до ул. Январской на территории Орджоникидзевского района города Перми	МКУ «СОБ»	01.03.2024	31.10.2024	площадь автомобильной дороги	кв. м	4730	бюджет города Перми	10232,66432
3.1.1.1.1.21	Ремонт автомобильной дороги по ул. Полевой 2-й на участке от ул. Полевой 2-й, 35 до ул. Полевой 2-й, 1 в микрорайоне Голый Мыс на территории Свердловского района города Перми	МКУ «СОБ»	01.03.2024	31.10.2024	площадь автомобильной дороги	кв. м	2600	бюджет города Перми	6060,35381
3.1.1.1.1.22	Ремонт автомобильной дороги по ул. Полевой 1-й на участке от ул. Полевой 1-й, 39 до ул. Молодежной, 14 в микрорайоне Голый Мыс на территории Свердловского района города Перми	МКУ «СОБ»	01.03.2024	31.10.2024	площадь автомобильной дороги	кв. м	2075	бюджет города Перми	4939,39902
3.1.1.1.1.23	Ремонт автомобильной дороги в микрорайоне Новые Ляды по ул. Пушкина от ул. Комсомольской до ул. Железнодорожной	МКУ «СОБ»	01.03.2024	31.10.2024	площадь автомобильной дороги	кв. м	1920	бюджет города Перми	3699,74814

3.3. строки 3.1.1.1.1.24-3.1.1.1.1.27 признать утратившими силу.



АДМИНИСТРАЦИЯ ГОРОДА ПЕРМИ ПОСТАНОВЛЕНИЕ

04.07.2024

№ 564

О внесении изменений в постановление администрации города Перми от 14.10.2021 № 859 «О заключении концессионного соглашения в отношении объектов теплоснабжения, централизованных систем горячего водоснабжения, отдельных объектов централизованной системы холодного водоснабжения и централизованных систем горячего водоснабжения города Перми»

В соответствии с Федеральными законами от 06 октября 2003 г. № 131-ФЗ «Об общих принципах организации местного самоуправления в Российской Федерации», от 21 июля 2005 г. № 115-ФЗ «О концессионных соглашениях», приказом Министерства энергетики Российской Федерации от 17 ноября 2023 г. № 298тд «Об утверждении схемы теплоснабжения в административных границах города Перми на период до 2043 года», решением Пермской городской Думы от 23 августа 2022 г. № 188 «О концессионных соглашениях в городе Перми», Уставом города Перми, администрация города Перми ПОСТАНОВЛЯЕТ:

1. Утвердить прилагаемые изменения в условия концессионного соглашения в отношении объектов теплоснабжения, централизованных систем горячего водоснабжения, отдельных объектов централизованной системы холодного водоснабжения и централизованных систем горячего водоснабжения города Перми, утвержденных постановлением администрации города Перми от 14.10.2021 № 859 «О заключении концессионного соглашения в отношении объектов теплоснабжения, централизованных систем горячего водоснабжения, отдельных объектов централизованной системы холодного водоснабжения и централизованных систем горячего водоснабжения города Перми» (далее – условия концессионного соглашения).

2. Утвердить прилагаемые изменения в задание, сформированное в соответствии с частью 2 статьи 45 Федерального закона от 21 июля 2005 г. № 115-ФЗ «О концессионных соглашениях», и минимально допустимые плановые значения показателей деятельности концессионера, утвержденное постановлением администрации города Перми от 14.10.2021 № 859 «О заключении концессионного соглашения в отношении объектов теплоснабжения, централизованных систем горячего водоснабжения, отдельных объектов централизованной системы холодного водоснабжения и централизованных систем горячего водоснабжения города Перми».

3. Департаменту имущественных отношений администрации города Перми обеспечить подготовку и осуществить подписание дополнительного соглашения к концессионному соглашению в отношении объектов теплоснабжения и централизованных систем горячего водоснабжения, отдельных объектов централизованной системы холодного водоснабжения и централизованных систем горячего водоснабжения города Перми от 15 февраля 2022 г. № 059-19-01-21-2 в соответствии с настоящим постановлением.

4. Департаменту жилищно-коммунального хозяйства администрации города Перми организовать подписание дополнительного соглашения, предусмотренного пункта 3 настоящего постановления, Пермским краем.

5. Настоящее постановление вступает в силу со дня подписания.

6. Управлению по общим вопросам администрации города Перми обеспечить обнародование настоящего постановления посредством официального опубликования в печатном средстве массовой информации «Официальный бюллетень органов местного самоуправления муниципального образования город Пермь».

7. Информационно-аналитическому управлению администрации города Перми обеспечить обнародование настоящего постановления посредством официального опубликования в сетевом издании «Официальный сайт муниципального образования город Пермь www.gorodperm.ru».

8. Контроль за исполнением настоящего постановления возложить на первого заместителя главы администрации города Перми Андрианову О.Н.

И.о. Главы города Перми

О.Н. Андрианова

УТВЕРЖДЕНЫ
 постановлением администрации
 города Перми
 от 04.07.2024 № 564

ИЗМЕНЕНИЯ

в условия концессионного соглашения в отношении объектов теплоснабжения, централизованных систем горячего водоснабжения, отдельных объектов централизованной системы холодного водоснабжения и централизованных систем горячего водоснабжения города Перми, утвержденных постановлением администрации города Перми от 14.10.2021 № 859

1. Абзац тринадцатый раздела 1 после слов «по акту приема-передачи» дополнить словами «(согласно приложению 8 к Условиям)».
2. Приложение 1 изложить в следующей редакции согласно приложению 1 к настоящим изменениям.
3. Приложение 2 изложить в следующей редакции согласно приложению 2 к настоящим изменениям.
4. Приложение 3 изложить в следующей редакции согласно приложению 3 к настоящим изменениям.
5. Раздел 4.1 приложения 4 дополнить строкой 12 следующего содержания:

11 ¹	59:01:3810187:140	1 573,0	ул. Новогодняя	Котельная	ул. Новогодняя
-----------------	-------------------	---------	----------------	-----------	----------------

6. Приложение 5 изложить в следующей редакции согласно приложению 4 к настоящим изменениям.
7. Приложение 6 изложить в следующей редакции согласно приложению 5 к настоящим изменениям.
8. Приложение 7 изложить в следующей редакции согласно приложению 6 к настоящим изменениям.
9. Дополнить приложением 8 согласно приложению 7 к настоящим изменениям.

Приложение 1
к изменениям в условия концессионного соглашения в отношении объектов теплоснабжения, централизованных систем горячего водоснабжения, отдельных объектов централизованной системы холодного водоснабжения и централизованных систем горячего водоснабжения города Перми, утвержденных постановлением администрации города Перми от 14.10.2021 № 859

Раздел 1.1.

Состав, описание, технико-экономические показатели объекта Соглашения

№ п/п	Наименование	Идентификационные номера		Год ввода	Протяженность / площадь*****	Технические характеристики*						Первоначальная стоимость (включая НДС) на последнюю отчетную дату, руб.	Дата приёма объекта на баланс с Конце дента	Право собственности			Техническое состояние объекта по результатам технического обследования (ваши)	Примечание					
		Рестровый номер****	Каталоговый номер			Протяженность в однорубном исчислении, м		ТВС		ХВС				Матрица	номер регистрационной записи о праве МС	дата регистрационной записи о праве МС			хозяйственное ведение				
		4	5	6	7	8	9	10	11	12	13	14	15				16	18		19	20	21	22
1	2																						
1. Технологический комплекс Лепешинской, 3																							
1.1	Технологический комплекс котельной №2 ул.Лепешинской, 3 (лит.А,Л1,А2,Л1А1) S=281,60 кв.м (477,1 кв.м), 01.10.1000, 01.11.2013	175	59.01:17134 90.56	1956	477,1									2 727 835,01		59-59-01/007/2010-356	03.11.2010	хозяйственное ведение					
1.2	Здание распределительного ЦТП к кот.№2, ул.Лепешинской, 3 S=195,5 кв.м (477,1 кв.м), 01.10.1014, 01.11.2013	338	59.01:17134 90.56	1956																			
1.3	Труба дымовая к кот.№2 ул. Лепешинской, 3 лит.Г1, 01.10.1000, 01.11.2013	435	59.01:17134 90.56	1956	27									148 750,00				хозяйственное ведение					
1.4	Теплоотделитель от ТЭС-13 (суп) до здания д/с ул. Машинистов, 46 протяженность 6,8 п.м., 12.06.077, 01.11.2013	434	59.01:17134 91.183	1965	6,8	57	13,6					непрех		36 254,75		59-59-01/007/2011-383	14.04.2011	хозяйственное ведение					
1.5	Теплоотделитель от ТЭС-17 до здания д/с ул. Машинистов, 51 протяженность 6,95 п.м., 12.06.081, 01.11.2013	434	59.01:17134 92.278	1955	6,95	57	13,9					непрех		54 162,50		59-59-01/007/2011-384	14.04.2011	хозяйственное ведение					
1.6	Сети теплоснабжения и горячего водоснабжения и ГВС котельной №2 ул. Лепешинской, 3	454	59.01:17134 91.184	1984	29			32	29			воздух		234 776,50		59-59-01/010/2011-227	12.08.2011	хозяйственное ведение					
1.7	Водопровод ГВС от т.А до здания ул.Машинистов, 51 протяженность 187,33 п.м., 00.00.0112.7, 01.10.12012	454	59.01:17134 92.279	1984	187,33			25	29			воздух		48 700,75		59.01:1713492.27 9-59-59-01/010/2011-225	12.08.2011	хозяйственное ведение					
1.8	Трубопровод теплоснабжения (Сети теплоснабжения) по адресу г.Пермь, ул.Машинистов, д.43, (лит.Д) начало - ТЭСул.-Эл. конец - административное здание г.о. ул.Машинистов, 43	459	59.01:00000 00:14517		81,0									98 419,88		59-59-01/023/2012-739	31.10.2012	хозяйственное ведение					

1.9	теплоотрасль лит.Ст (Сети теплоснабжения) по адресу г.Пермь, ул.Лепешинской, д.3, от котельной №2 до ТК-1	490 142	59:01:17134 91:193	1985	28,4 6					51 966,23	59:01:1713491:19 3-59/096/2021-1	07.07.2021	хозяйств. ведение
1.1 0	теплоотрасль лит.Ст (Сети теплоснабжения) по адресу г.Пермь, ул.Лепешинской, д.3, от ТК-1 до ТК-2	490 143	59:01:17134 91:193	1985	49,0 0					89 471,02	59:01:1713491:19 3-59/096/2021-1	07.07.2021	хозяйств. ведение
1.1 1	теплоотрасль лит.Ст (Сети теплоснабжения) по адресу г.Пермь, ул.Лепешинской, д.3, от ТК-2 до ж/д по ул.Колетаров,37	490 144	59:01:17134 91:193	2004	16,8 0					30 675,78	59:01:1713491:19 3-59/096/2021-1	07.07.2021	хозяйств. ведение
1.1 2	теплоотрасль лит.Ст (Сети теплоснабжения) по адресу г.Пермь, ул.Лепешинской, д.3, от ТК-2 до ТС-3	490 145	59:01:17134 91:193	1985	40,0 0					73 037,56	59:01:1713491:19 3-59/096/2021-1	07.07.2021	хозяйств. ведение
1.1 3	теплоотрасль лит.Ст (Сети теплоснабжения) по адресу г.Пермь, ул.Лепешинской, д.3, от ТС-3 до ТС-4	490 146	59:01:17134 91:193	1985	15,6 0					28 484,65	59:01:1713491:19 3-59/096/2021-1	07.07.2021	хозяйств. ведение
1.1 4	теплоотрасль лит.Ст (Сети теплоснабжения) по адресу г.Пермь, ул.Лепешинской, д.3, от ТС-4 до ТК-5	490 147	59:01:17134 91:193	1985	16,9 0					30 858,37	59:01:1713491:19 3-59/096/2021-1	07.07.2021	хозяйств. ведение
1.1 5	теплоотрасль лит.Ст (Сети теплоснабжения) по адресу г.Пермь, ул.Лепешинской, д.3, от ТК-5 до ТК-6	490 148	59:01:17134 91:193	1985	126, 50					230 981,30	59:01:1713491:19 3-59/096/2021-1	07.07.2021	хозяйств. ведение
1.1 6	теплоотрасль лит.Ст (Сети теплоснабжения) по адресу г.Пермь, ул.Лепешинской, д.3, от ТК-6 до ж/д по ул.М.Загумных,48	490 149	59:01:17134 91:193	1985	23,7 0					43 274,76	59:01:1713491:19 3-59/096/2021-1	07.07.2021	хозяйств. ведение
1.1 7	теплоотрасль лит.Ст (Сети теплоснабжения) по адресу г.Пермь, ул.Лепешинской, д.3, от ТК-6 до ж/д по ул.Колетаров,47	490 150	59:01:17134 91:193	2006	31,6 1					57 717,93	59:01:1713491:19 3-59/096/2021-1	07.07.2021	хозяйств. ведение
1.1 8	теплоотрасль лит.Ст (Сети теплоснабжения) по адресу г.Пермь, ул.Лепешинской, д.3, от ТК-6 до ТК-7	490 151	59:01:17134 91:193	1985	40,6 0					74 133,13	59:01:1713491:19 3-59/096/2021-1	07.07.2021	хозяйств. ведение

1.1 9	теплотрасса лит.Ст (Сети теплоснабжения) по адресу г.Пермь, ул.Делепинской, д.3, от ТК-7 до ТК-8	490 152	59:01:17134 91:193	1999	13,6 2													24 869,29	59:01:1713491:19 3-59/096/2021-1	07.07.2021	хозяйств венное ведение
1.2 0	теплотрасса лит.Ст (Сети теплоснабжения) по адресу г.Пермь, ул.Делепинской, д.3, от ТК-7 до ж/д по ул.М.Загумных,4	490 155	59:01:17134 91:193	1999	45,0 0													82 167,26	59:01:1713491:19 3-59/096/2021-1	07.07.2021	хозяйств венное ведение
1.2 1	теплотрасса лит.Ст (Сети теплоснабжения) по адресу г.Пермь, ул.Делепинской, д.3, от ТК-8 до ж/д по ул.М.Загумных,2	490 164	59:01:17134 91:193	1999	11,9 9													21 893,01	59:01:1713491:19 3-59/096/2021-1	07.07.2021	хозяйств венное ведение
1.2 2	теплотрасса лит.Ст (Сети теплоснабжения) по адресу г.Пермь, ул.Делепинской, д.3, от ТК-8 до ж/д по ул.Колетарь,49	490 165	59:01:17134 91:193	1999	27,5 0													50 213,32	59:01:1713491:19 3-59/096/2021-1	07.07.2021	хозяйств венное ведение
1.2 3	теплотрасса лит.Ст (Сети теплоснабжения) по адресу г.Пермь, ул.Делепинской, д.3, от ТС-4 до ТС-11	490 166	59:01:17134 91:193	1985	108, 95													198 936,07	59:01:1713491:19 3-59/096/2021-1	07.07.2021	хозяйств венное ведение
1.2 4	теплотрасса лит.Ст (Сети теплоснабжения) по адресу г.Пермь, ул.Делепинской, д.3, от ТС-9 до ТК-25	490 168	59:01:17134 91:193	1985	18,0 6													32 976,46	59:01:1713491:19 3-59/096/2021-1	07.07.2021	хозяйств венное ведение
1.2 5	теплотрасса лит.Ст (Сети теплоснабжения) по адресу г.Пермь, ул.Делепинской, д.3, от ТК-25 до ж/д по ул.Машинистов,42	490 169	59:01:17134 91:193	1985	7,80													14 242,33	59:01:1713491:19 3-59/096/2021-1	07.07.2021	хозяйств венное ведение
1.2 6	теплотрасса лит.Ст (Сети теплоснабжения) по адресу г.Пермь, ул.Делепинской, д.3, от ТК-25 до ж/д по ул.Машинистов,40	490 170	59:01:17134 91:193	1985	48,6 7													88 868,46	59:01:1713491:19 3-59/096/2021-1	07.07.2021	хозяйств венное ведение
1.2 7	теплотрасса лит.Ст (Сети теплоснабжения) по адресу г.Пермь, ул.Делепинской, д.3, от ТК-12 до ТК-13	490 171	59:01:17134 91:193	1985	33,0 0													60 255,99	59:01:1713491:19 3-59/096/2021-1	07.07.2021	хозяйств венное ведение
1.2 8	теплотрасса лит.Ст (Сети теплоснабжения) по адресу г.Пермь, ул.Делепинской, д.3, от ТК-13 до ТК-14	490 172	59:01:17134 91:193	2000	77,0 0													140 597,31	59:01:1713491:19 3-59/096/2021-1	07.07.2021	хозяйств венное ведение

1.2 9	теплотрасса лит.Ст (Сети теплоснабжения) по адресу г.Пермь, ул.Лепетинской, д.3, от ТК-14 до ж/д по ул.Машинистов,48	490 173	59:01:17134 91:193	2000	10,6 1													59:01:1713491:19 3-59/096/2021-1	07.07.2021	хозяйст венное ведение
1.3 0	теплотрасса лит.Ст (Сети теплоснабжения) по адресу г.Пермь, ул.Лепетинской, д.3, от ТК-14 до ТК-15	490 174	59:01:17134 91:193	2000	35,5 4													59:01:1713491:19 3-59/096/2021-1	07.07.2021	хозяйст венное ведение
1.3 1	теплотрасса лит.Ст (Сети теплоснабжения) по адресу г.Пермь, ул.Лепетинской, д.3, от ТК-15 до ж/д по ул.Машинистов,50	490 175	59:01:17134 91:193	2000	8,05													59:01:1713491:19 3-59/096/2021-1	07.07.2021	хозяйст венное ведение
1.3 2	теплотрасса лит.Ст (Сети теплоснабжения) по адресу г.Пермь, ул.Лепетинской, д.3, от ТК-15 до ж/д по ул.М.Зингумных,6	490 176	59:01:17134 91:193	2000	60,7 0													59:01:1713491:19 3-59/096/2021-1	07.07.2021	хозяйст венное ведение
1.3 3	теплотрасса лит.Ст (Сети теплоснабжения) по адресу г.Пермь, ул.Лепетинской, д.3, от ТС-11 до ТК-17	490 177	59:01:17134 91:193	2000	63,0 7													59:01:1713491:19 3-59/096/2021-1	07.07.2021	хозяйст венное ведение
1.3 4	теплотрасса лит.Ст (Сети теплоснабжения) по адресу г.Пермь, ул.Лепетинской, д.3, от ТК-17 до ТК-18 (через ТК-17а)	490 178	59:01:17134 91:193	1985	87,5 0													59:01:1713491:19 3-59/096/2021-1	07.07.2021	хозяйст венное ведение
1.3 5	теплотрасса лит.Ст (Сети теплоснабжения) по адресу г.Пермь, ул.Лепетинской, д.3, от ТК-18 до ж/д по ул.Машинистов,53	490 179	59:01:17134 91:193	2005	12,0 4													59:01:1713491:19 3-59/096/2021-1	07.07.2021	хозяйст венное ведение
1.3 6	теплотрасса лит.Ст (Сети теплоснабжения) по адресу г.Пермь, ул.Лепетинской, д.3, от ТК-18 до ТК-19	490 180	59:01:17134 91:193	1985	39,3 7													59:01:1713491:19 3-59/096/2021-1	07.07.2021	хозяйст венное ведение
1.3 7	теплотрасса лит.Ст (Сети теплоснабжения) по адресу г.Пермь, ул.Лепетинской, д.3, от ТК-19 до ж/д по ул.Машинистов,55	490 181	59:01:17134 91:193	1985	26,3 0													59:01:1713491:19 3-59/096/2021-1	07.07.2021	хозяйст венное ведение
1.3 8	теплотрасса лит.Ст (Сети теплоснабжения) по адресу г.Пермь, ул.Лепетинской, д.3, от ТК-19 до ТС-22 (через ТС-20)	490 182	59:01:17134 91:193	1985	69,7 8													59:01:1713491:19 3-59/096/2021-1	07.07.2021	хозяйст венное ведение

1.3 9	теплоотрасль лит.Ст (Сети теплоснабжения) по адресу г.Пермь, ул.Лепетинской, д.3, от ТС-20 до ж/д по ул.М.Загуменных,12	490 183	59:01:17134 91:193	2006	13,7 0														25 015,37	59:01:1713491:19 3-59/096/2021-1	07.07.2021	хозяйств венное ведение
1.4 0	теплоотрасль лит.Ст (Сети теплоснабжения) по адресу г.Пермь, ул.Лепетинской, д.3, от ТС-22 до ТК-23	490 184	59:01:17134 91:193	1985	66,1 6														120 804,13	59:01:1713491:19 3-59/096/2021-1	07.07.2021	хозяйств венное ведение
1.4 1	теплоотрасль лит.Ст (Сети теплоснабжения) по адресу г.Пермь, ул.Лепетинской, д.3, от ТС-22 до ж/д по ул.М.Загуменных,14	490 185	59:01:17134 91:193	2006	14,6 0														26 658,71	59:01:1713491:19 3-59/096/2021-1	07.07.2021	хозяйств венное ведение
1.4 2	теплоотрасль лит.Ст (Сети теплоснабжения) по адресу г.Пермь, ул.Лепетинской, д.3, от ТК-23 до ж/д по ул.М.Загуменных,16	490 186	59:01:17134 91:193	2006	10,3 7														18 934,99	59:01:1713491:19 3-59/096/2021-1	07.07.2021	хозяйств венное ведение
1.4 3	теплоотрасль лит.Ст (Сети теплоснабжения) по адресу г.Пермь, ул.Лепетинской, д.3, от ТК-23 до ж/д по ул.Веллужская,48	490 187	59:01:17134 91:193	2005	19,5 1														35 624,07	59:01:1713491:19 3-59/096/2021-1	07.07.2021	хозяйств венное ведение
1.4 4	теплоотрасль лит.Ст (Сети теплоснабжения) по адресу г.Пермь, ул.Лепетинской, д.3, от ТК-17 до ТС-48	490 188	59:01:17134 91:193	1985	78,4 3														143 208,40	59:01:1713491:19 3-59/096/2021-1	07.07.2021	хозяйств венное ведение
1.4 5	теплоотрасль лит.Ст (Сети теплоснабжения) по адресу г.Пермь, ул.Лепетинской, д.3, от ТС-11 до ТК-12	490 189	59:01:17134 91:193	1985	11,3 3														20 687,89	59:01:1713491:19 3-59/096/2021-1	07.07.2021	хозяйств венное ведение
1.4 6	теплоотрасль лит.Ст (Сети теплоснабжения) по адресу г.Пермь, ул.Лепетинской, д.3, от ТС-48 до ж/д по ул.Веллужская,42	490 190	59:01:17134 91:193	1998	62,7 4														114 559,42	59:01:1713491:19 3-59/096/2021-1	07.07.2021	хозяйств венное ведение
1.4 7	теплоотрасль лит.Ст (Сети теплоснабжения) по адресу г.Пермь, ул.Лепетинской, д.3, от ТС-48 до ж/д по ул.Веллужская,46	490 191	59:01:17134 91:193	2001	83,9 9														153 360,63	59:01:1713491:19 3-59/096/2021-1	07.07.2021	хозяйств венное ведение
1.4 8	теплоотрасль лит.Ст (Сети теплоснабжения) по адресу г.Пермь, ул.Лепетинской, д.3, от ТК-17 до г.А, от г.Б до ТК-26	490 192	59:01:17134 91:193	1985	51,9 3														94 821,02	59:01:1713491:19 3-59/096/2021-1	07.07.2021	хозяйств венное ведение

1.4 9	теплоотрасль лит.Ст (Сети теплоснабжения) по адресу г.Пермь, ул.Ленинская, д.3, от т.А, до т.Б по подвалу здания	490 195	59.01.17134 91:193	1985	18,0 0														32 866,90	59.01.1713491:19 3-59/096/2021-1	07.07.2021	хозяйств венное ведение
1.5 0	теплоотрасль лит.Ст (Сети теплоснабжения) по адресу г.Пермь, ул.Ленинская, д.3, от ТК-26 до ж/д по ул.Ленинской,9	490 197	59.01.17134 91:193	2001	7,49														13 076,28	59.01.1713491:19 3-59/096/2021-1	07.07.2021	хозяйств венное ведение
1.5 1	теплоотрасль лит.Ст (Сети теплоснабжения) по адресу г.Пермь, ул.Ленинская, д.3, от ТК-26 до т.Б, от т.Г до ТК-28	490 199	59.01.17134 91:193	1985	112, 00														204 505,18	59.01.1713491:19 3-59/096/2021-1	07.07.2021	хозяйств венное ведение
1.5 2	теплоотрасль лит.Ст (Сети теплоснабжения) по адресу г.Пермь, ул.Ленинская, д.3, от т.Б до т.Г	490 200	59.01.17134 91:193	1985	15,0 0														27 389,09	59.01.1713491:19 3-59/096/2021-1	07.07.2021	хозяйств венное ведение
1.5 3	теплоотрасль лит.Ст (Сети теплоснабжения) по адресу г.Пермь, ул.Ленинская, д.3, от ТК-28 до ж/д по ул.Велужская,40	490 202	59.01.17134 91:193	1985	36,0 0														65 733,81	59.01.1713491:19 3-59/096/2021-1	07.07.2021	хозяйств венное ведение
1.5 4	теплоотрасль лит.Ст (Сети теплоснабжения) по адресу г.Пермь, ул.Ленинская, д.3, от ТК-28 до ж/д по ул.Велужская,38	490 203	59.01.17134 91:193	1985	7,37														13 457,17	59.01.1713491:19 3-59/096/2021-1	07.07.2021	хозяйств венное ведение
1.5 5	теплоотрасль лит.Ст (Сети теплоснабжения) по адресу г.Пермь, ул.Ленинская, д.3, от ТК-1 до ж/д по ул.Кочегаров,35	490 204	59.01.17134 91:193	1985	31,0 1														56 622,37	59.01.1713491:19 3-59/096/2021-1	07.07.2021	хозяйств венное ведение
1.5 6	теплоотрасль лит.Ст (Сети теплоснабжения) по адресу г.Пермь, ул.Ленинская, д.3, от ТК-1 до ТК-29	490 205	59.01.17134 91:193	2007	65,0 0														118 686,04	59.01.1713491:19 3-59/096/2021-1	07.07.2021	хозяйств венное ведение
1.5 7	теплоотрасль лит.Ст (Сети теплоснабжения) по адресу г.Пермь, ул.Ленинская, д.3, от ТК-29 до ТК-47	490 206	59.01.17134 91:193	1985	114, 12														208 376,17	59.01.1713491:19 3-59/096/2021-1	07.07.2021	хозяйств венное ведение
1.5 8	теплоотрасль лит.Ст (Сети теплоснабжения) по адресу г.Пермь, ул.Ленинская, д.3, от ТК-44 до ж/д по ул.Кочегаров,33	490 208	59.01.17134 91:193	1985	9,75														17 802,91	59.01.1713491:19 3-59/096/2021-1	07.07.2021	хозяйств венное ведение

1.5 9	теплотрасса лит.Ст (Сети теплоснабжения) по адресу г.Пермь, ул.Депятинской, д.3, от ТС-45 до ж/д по ул.Кочегаров,31	490 210	59-01:17134 91:193	1985	19,3 0						35 240,62	59-01:1713491:19 3-59/096/2021-1	07.07.202 1	хозяйст венное ведение
1.6 0	теплотрасса лит.Ст (Сети теплоснабжения) по адресу г.Пермь, ул.Депятинской, д.3, от ТС-46 до ж/д по ул.Депятинской,6	490 211	59-01:17134 91:193	1985	33,6 3						61 406,33	59-01:1713491:19 3-59/096/2021-1	07.07.202 1	хозяйст венное ведение
1.6 1	теплотрасса лит.Ст (Сети теплоснабжения) по адресу г.Пермь, ул.Депятинской, д.3, от ТС-47 до ж/д по ул.Кочегаров,29	490 212	59-01:17134 91:193	1985	10,1 6						18 551,54	59-01:1713491:19 3-59/096/2021-1	07.07.202 1	хозяйст венное ведение
1.6 2	теплотрасса лит.Ст (Сети теплоснабжения) по адресу г.Пермь, ул.Депятинской, д.3, от ТС-47 до ТК-49	490 214	59-01:17134 91:193	1985	137, 91						251 815,26	59-01:1713491:19 3-59/096/2021-1	07.07.202 1	хозяйст венное ведение
1.6 3	теплотрасса лит.Ст (Сети теплоснабжения) по адресу г.Пермь, ул.Депятинской, д.3, от ТК-48 до ж/д по ул.Кочегаров,27	490 216	59-01:17134 91:193	1985	3,24						5 916,04	59-01:1713491:19 3-59/096/2021-1	07.07.202 1	хозяйст венное ведение
1.6 4	теплотрасса лит.Ст (Сети теплоснабжения) по адресу г.Пермь, ул.Депятинской, д.3, от ТК-49 до ж/д по ул.Кочегаров,25	490 217	59-01:17134 91:193	1985	2,72						4 966,55	59-01:1713491:19 3-59/096/2021-1	07.07.202 1	хозяйст венное ведение
1.6 5	теплотрасса лит.Ст (Сети теплоснабжения) по адресу г.Пермь, ул.Депятинской, д.3, от ТК-49 до ж/д по ул.Кочегаров,23	490 218	59-01:17134 91:193	1999	36,5 0						66 646,78	59-01:1713491:19 3-59/096/2021-1	07.07.202 1	хозяйст венное ведение
1.6 6	теплотрасса лит.Ст (Сети теплоснабжения) по адресу г.Пермь, ул.Депятинской, д.3, от ТК-29 по ТК-37 (через ТК-30,31,32,33,34,35,36)	490 219	59-01:17134 91:193	2006	242, 18						442 205,93	59-01:1713491:19 3-59/096/2021-1	07.07.202 1	хозяйст венное ведение
1.6 7	теплотрасса лит.Ст (Сети теплоснабжения) по адресу г.Пермь, ул.Депятинской, д.3, от ТК-30 до ж/д по ул.Депятинской,4	490 220	59-01:17134 91:193	1985	6,94						12 672,02	59-01:1713491:19 3-59/096/2021-1	07.07.202 1	хозяйст венное ведение
1.6 8	теплотрасса лит.Ст (Сети теплоснабжения) по адресу г.Пермь, ул.Депятинской, д.3, от ТК-31 до ж/д по ул.Депятинской,12	490 221	59-01:17134 91:193	1985	5,60						10 225,26	59-01:1713491:19 3-59/096/2021-1	07.07.202 1	хозяйст венное ведение

1.6 9	теплотрасса лит.Ст (Сети теплоснабжения) по адресу г.Пермь, ул.Лепетинской, д.3, от ТК-32 до ж/д по ул.Машинистов,38	490 222	59:01:17134 91:193	2006	14,8 2											27 060,42	59:01:1713491:19 3-59/096/2021-1	07.07.2021	хозяйст венное ведение
1.7 0	теплотрасса лит.Ст (Сети теплоснабжения) по адресу г.Пермь, ул.Лепетинской, д.3, от ТК-33 до ж/д по ул.Машинистов,36	490 223	59:01:17134 91:193	2006	4,73											8 636,69	59:01:1713491:19 3-59/096/2021-1	07.07.2021	хозяйст венное ведение
1.7 1	теплотрасса лит.Ст (Сети теплоснабжения) по адресу г.Пермь, ул.Лепетинской, д.3, от ТК-34 до ж/д по ул.Лепетинской,10	490 224	59:01:17134 91:193	1985	33,0 0											60 255,99	59:01:1713491:19 3-59/096/2021-1	07.07.2021	хозяйст венное ведение
1.7 2	теплотрасса лит.Ст (Сети теплоснабжения) по адресу г.Пермь, ул.Лепетинской, д.3, от ТК-35 до ж/д по ул.Машинистов,34	490 225	59:01:17134 91:193	1985	4,86											8 874,06	59:01:1713491:19 3-59/096/2021-1	07.07.2021	хозяйст венное ведение
1.7 3	теплотрасса лит.Ст (Сети теплоснабжения) по адресу г.Пермь, ул.Лепетинской, д.3, от ТК-36 до ж/д по ул.Машинистов,32	490 226	59:01:17134 91:193	2002	5,63											10 280,04	59:01:1713491:19 3-59/096/2021-1	07.07.2021	хозяйст венное ведение
1.7 4	теплотрасса лит.Ст (Сети теплоснабжения) по адресу г.Пермь, ул.Лепетинской, д.3, от ТК-38 до ТК-41 (через ТК-39,40)	490 227	59:01:17134 91:193	2005	84,1 3											153 616,26	59:01:1713491:19 3-59/096/2021-1	07.07.2021	хозяйст венное ведение
1.7 5	теплотрасса лит.Ст (Сети теплоснабжения) по адресу г.Пермь, ул.Лепетинской, д.3, от ТК-38 до ж/д по ул.Машинистов,30	490 228	59:01:17134 91:193	1985	5,36											9 787,03	59:01:1713491:19 3-59/096/2021-1	07.07.2021	хозяйст венное ведение
1.7 6	теплотрасса лит.Ст (Сети теплоснабжения) по адресу г.Пермь, ул.Лепетинской, д.3, от ТК-39 до ж/д по ул.Машинистов,30а	490 229	59:01:17134 91:193	2002	21,0 0											38 344,72	59:01:1713491:19 3-59/096/2021-1	07.07.2021	хозяйст венное ведение
1.7 7	теплотрасса лит.Ст (Сети теплоснабжения) по адресу г.Пермь, ул.Лепетинской, д.3, от ТК-40 до ТК-43	490 232	59:01:17134 91:193	1985	38,5 0											70 298,66	59:01:1713491:19 3-59/096/2021-1	07.07.2021	хозяйст венное ведение
1.7 8	теплотрасса лит.Ст (Сети теплоснабжения) по адресу г.Пермь, ул.Лепетинской, д.3, от ТК-43 до ж/д по ул.Лепетинской,8	490 233	59:01:17134 91:193	1985	15,0 0											27 389,09	59:01:1713491:19 3-59/096/2021-1	07.07.2021	хозяйст венное ведение

1.8 8	Сеть горячего водоснабжения (Сети теплоснабжения) по адресу г. Пермь, ул. Лепешинской, д.3, от ТС-3 до ТК-5	500 656	59:01:17134 91:204	2002	32,5 0								10 163,97	59:01:1713491:20 4-59/079/2021-1	17.09.202 1	хозяйст венное ведение
1.8 9	Сеть горячего водоснабжения (Сети теплоснабжения) по адресу г. Пермь, ул. Лепешинской, д.3, от котельной по ул. О. Лепешинской, 3 до здания детского сада МАДОУ "Конструктор Успеха" по ул. Машинистов, 43а	520 548	59:01:00000 00:92459	2016	336, 00	80	672	80	336				8 868 685,00	59:01:00000000:92 459-59/092/2003-3	15.03.202 3	хозяйст венное ведение
1.9 0	Насос ВПО.Л. 501/80-7.5/2 ул. Лепешинской, 3, 961981, 31.12.2014	497 069		2014									81 961,62			хозяйст венное ведение
1.9 1	Узел учета ГВС ул. Лепешинской, 3, 00-000018, 31.12.2018	490 498		2018									110 297,70			хозяйст венное ведение
1.9 2	Узел учета тепловой энергии ул. Лепешинской, 3, 00-000020, 31.12.2018	490 502		2018									384 372,86			хозяйст венное ведение
1.9 3	Водоподгреватель I=4000, J=219 ЦТП пристре-к кот. №2, 01.321040, 01.11.2013	497 170		2000									25 690,14			хозяйст венное ведение
1.9 4	Водоподгреватель I=4000, J=219 ЦТП пристре-к кот. №2, 01.321041, 01.11.2013	497 171		2013									25 690,14			хозяйст венное ведение
1.9 5	Водоподгреватель I=4000, J=219 ЦТП пристре-к кот. №2, 01.321042, 01.11.2013	497 172		2013									25 690,14			хозяйст венное ведение
1.9 6	Водоподгреватель I=4000, J=219 ЦТП пристре-к кот. №2, 01.321043, 01.11.2013	497 173		2013									25 690,14			хозяйст венное ведение
1.9 7	Водоподгреватель I=4000, J=219 ЦТП пристре-к кот. №2, 01.321044, 01.11.2013	497 174		2013									25 690,14			хозяйст венное ведение
1.9 8	Водоподгреватель I=4000, J=219 ЦТП пристре-к кот. №2, 01.321045, 01.11.2013	497 175		2000									25 690,14			хозяйст венное ведение
1.9 9	Емкость резервуара воды V=40м3 ул. Лепешинской, 3, 01101006, 01.11.2013	434 080		2002									140 350,00			хозяйст венное ведение
1.1 00	Котел КСВ 1,25 зав. № 114, 01311007, 01.11.2013	497 176		1995									92 004,60			хозяйст венное ведение
1.1 01	Котел КСВ 1,25 зав. № 116, 01311008, 01.11.2013	497 177		1995									92 004,60			хозяйст венное ведение
1.1 02	Котел ВГ-1,16-95 зав. №3, 01311002, 01.11.2013	435 527		1994									127 558,00			хозяйст венное ведение
1.1 03	Котел ВГ-1,16-95 зав. №78, 01311000, 01.11.2013	435 528		2004									127 558,00			хозяйст венное ведение
1.1 04	Котел ВГ-1,16-95 зав. №80, 01311001, 01.11.2013	435 529		1994									127 558,00			хозяйст венное ведение

1.1 05	Котел КСВа 1,25 зав.№ 106, 01311006, 01.11.2013	435 518	1995																118 873,20	хозяйст венное ведение
1.1 06	Котел КСВ а 1,25 зав.№ 107, 01311005, 01.11.2013	435 519	1995																118 873,20	хозяйст венное ведение
1.1 07	Крутящая, 01321099, 01.11.2013	497 178	1990																85 191,12	хозяйст венное ведение
1.1 08	Насос К-290/30, 01321030, 01.11.2013	497 179	1995																60 060,00	хозяйст венное ведение
1.1 09	Насос К-290/30, 01321035, 01.11.2013	497 180	2001																14 192,64	хозяйст венное ведение
1.1 10	Насос К-290/30, 01321036, 01.11.2013	497 181	2001																14 192,64	хозяйст венное ведение
1.1 11	Электродвигатель 37кВт, 1500 об/мин зав.№1093, 01311003, 01.11.2013	497 182	1997																31 466,88	хозяйст венное ведение
1.1 12	Электродвигатель 37кВт, 1500 об/мин зав.№1651, 01311004, 01.11.2013	497 183	1997																31 466,88	хозяйст венное ведение
1.1 13	Частотный преобразователь Delta VFD110СР43В-21, 962013, 27.02.2015	497 184	2015																42 186,44	хозяйст венное ведение
1.1 14	Шкаф (станция) управления насосом ПУН 110-4-380-163, 962014, 27.02.2015	497 185	2015																69 658,31	хозяйст венное ведение
1.1 15	Насос WLO.LL 125/210, 961944, 01.10.2014	479 224	2015																100 658,31	хозяйст венное ведение
1.1 16	Автоматика управления котлами БУК-МП-03(Б) №2, 961948, 01.10.2014	497 186	2011																47 461,00	хозяйст венное ведение
1.1 17	Автоматика управления котлами БУК-МП-03(Б) №3, 961949, 01.10.2014	497 187	2011																47 461,00	хозяйст венное ведение
1.1 18	Автоматика управления котлами БУК-МП-03(Б) №4, 961950, 01.10.2014	497 188	2011																47 461,00	хозяйст венное ведение
1.1 19	Автоматика управления котлами БУК-МП-03(Б) №5, 961951, 01.10.2014	497 189	2011																47 461,00	хозяйст венное ведение
1.1 20	Автоматика управления котлами БУК-МП-03(Б) №7, 310005787, 01.10.2014	497 190	2011																47 461,00	хозяйст венное ведение
1.1 21	Автоматика управления котлами БУК-МП-03(Б) №1, 310005788, 01.10.2014	497 191	2011																47 461,00	хозяйст венное ведение
1.1 22	Горелка газовая ГТВБА-150, 310005790, 01.10.2014	466 462	2007																819 745,00	хозяйст венное ведение
1.1 23	Насос WLO.LL 125/210, ул. О.Пелевицкой, 3, 310005915, 01.10.2014	479 223	2014																100 000,00	хозяйст венное ведение
1.1 24	Кабельная линия 0-4кВ элек.отТП №1622 до зл. кот.	434 099	1956																106 893,50	хозяйст венное ведение

2.8	Тепловая трасса (по ул.Генерала Наумова, 3), (лит.С1) (Сети теплоснабжения) по адресу г.Пермь, ул.Генерала Наумова, д.3, от котельной №3 по ул.Генерала Наумова,18а	455 240	18,0 0	80	155	1959	5901:17134 79:355	59-59-01/02:3/2012-748	12.04.2012	59 БГ 345567 от 12.04.2012	12.04.2012	хозяйств венное ведение
2.9	Тепловая трасса (Сети теплоснабжения) по адресу г.Пермь, ул.Машинистов, д.45, Генерала Наумова,18а	450 771	5,72					59-59-01/02:3/2012-748	12.04.2012	59 БГ 345535 от 12.04.2012	12.04.2012	хозяйств венное ведение
2.1 0	Тепловая сеть (Сети теплоснабжения) по адресу г.Пермь, ул.Везулжская, д.16, (С1)	455 746	77,5 0	80	155	1959	5901:17134 79:355	59-59-01/02:3/2012-748	30.10.2012	59-59-01/02:3/2012-748	30.10.2012	хозяйств венное ведение
2.1 1	Тепловая сеть (Сети теплоснабжения) по адресу г.Пермь, ул.Машинистов, д.20, (С1)	455 747	52,9 2	50	105, 84	1970	5901:17134 76:176	59-59-01/02:3/2012-746	30.10.2012	59-59-01/02:3/2012-746	30.10.2012	хозяйств венное ведение
2.1 2	Тепловая сеть (Сети теплоснабжения) по адресу г.Пермь, ул.Машинистов, д.25, (С1)	455 751	59,9 9	50	119, 98	2011	5901:17134 79:340	59-59-01/02:3/2012-744	30.10.2012	59-59-01/02:3/2012-744	30.10.2012	хозяйств венное ведение
2.1 3	Тепловая сеть (Сети теплоснабжения) по адресу г.Пермь, ул.Везулжская, д.28, (С1)	455 750	51,6 2	50	105, 24	1955	5901:17134 93:63	59-59-01/02:3/2012-749	30.10.2012	59-59-01/02:3/2012-749	30.10.2012	хозяйств венное ведение
2.1 4	Двухрамное имущество котельная № 3 Генерала Наумова 18а	497 196				2018						хозяйств венное ведение
2.1 5	Узел учета тепловой энергии ул.Наумова,18а, 00-000021, 31.12.2018	490 504				2018						хозяйств венное ведение
2.1 6	Вентиллятор ВЛ-4-75, 01381016, 01.11.2013	497 197				1996						хозяйств венное ведение
2.1 7	Водоподогреватель 1=4000, Д=219, 01321067, 01.11.2013	497 198				2013						хозяйств венное ведение
2.1 8	Водоподогреватель 1=4000, Д=219, 01321073, 01.11.2013	497 199				2002						хозяйств венное ведение
2.1 9	Котел В1-1, 16-95 ул.Наумова,18а, 01311018, 01.11.2013	497 200				1993						хозяйств венное ведение
2.2 0	Котел В1-1, 16-95 ул.Наумова,18а, 01311019, 01.11.2013	497 201				1993						хозяйств венное ведение
2.2 1	Котел водогрейный газовый КСВб-125, 01311017, 01.11.2013	435 561				1996						хозяйств венное ведение
2.2 2	Котел водогрейный газовый КСВб-125, 01311016, 01.11.2013	435 560				1996						хозяйств венное ведение
2.2 3	Котел водогрейный газовый КСВб-125, 1311013а, 01.11.2013	435 559				1996						хозяйств венное ведение

2.4 2	Автоматика управления котлами БУК-МП-03(Б) №3 Наумова	497 214	2013																	38 931,00	хозяйст венное ведение
2.4 3	Автоматика управления котлами БУК-МП-03(Б) №4 Наумова	497 215	2013																	38 931,00	хозяйст венное ведение
2.4 4	Автоматика управления котлами БУК-МП-03(Б) №5 Наумова	497 216	2013																	38 931,00	хозяйст венное ведение
2.4 5	Автоматика управления котлами БУК-МП-03(Б) №6 Наумова ИНВ.00000246	497 217	2013																	38 931,00	хозяйст венное ведение
2.4 6	Автоматика управления котлами БУК-МП-03(Б) №7 Наумова	497 218	2013																	38 931,00	хозяйст венное ведение
2.4 7	Водоподогреватель 12-ост- 219*4000	497 219	2013																	21 515,00	хозяйст венное ведение
2.4 8	Водоподогреватель 12-ост- 219*4000	497 220	2013																	21 515,00	хозяйст венное ведение
2.4 9	Водоподогреватель д 219, L=4000	497 221	2013																	21 515,00	хозяйст венное ведение
2.5 0	Водоподогреватель д 219, L=4000	497 222	2013																	21 515,00	хозяйст венное ведение
2.5 1	Водоподогреватель д 219, L=4000	497 223	2013																	21 515,00	хозяйст венное ведение
2.5 2	Водоподогреватель д 219, L=4000	497 224	2013																	21 515,00	хозяйст венное ведение
2.5 3	Газоанализатор СТП-1	497 227	2013																	7 239,00	хозяйст венное ведение
2.5 4	Газоанализатор СТП-1	497 228	2013																	7 239,00	хозяйст венное ведение
2.5 5	Горелка БИГ 2-14	497 229	2013																	10 437,00	хозяйст венное ведение
2.5 6	Горелка БИГ 2-14	497 230	2013																	10 437,00	хозяйст венное ведение
2.5 7	Горелка БИГ 2-14	497 231	2013																	10 437,00	хозяйст венное ведение
2.5 8	Горелка БИГ 2-14	497 232	2013																	10 437,00	хозяйст венное ведение
2.5 9	Горелка БИГ-2-14	497 233	2013																	11 078,00	хозяйст венное ведение
2.6 0	Горелка БИГ-2-14	497 234	2013																	11 078,00	хозяйст венное ведение
2.6 1	Горелка БИГ-2-14	497 235	2013																	11 078,00	хозяйст венное ведение
2.6 2	Дымосос д.3.5	497 236	2013																	9 423,00	хозяйст венное ведение

2.6 3	Дымосос л.3,5 с лив.3/1500	497 237	2013																	Хозяйст венное ведение				
2.6 4	Насос WILLO IRL 80/115	497 238	2013																	Хозяйст венное ведение				
2.6 5	Насос WILLO IRL 80/115	497 239	2013																	Хозяйст венное ведение				
2.6 6	Охранная сигнализация кот. ул.Г.Наумова, 18 а	497 240	2013																	Хозяйст венное ведение				
2.6 7	Система контроля загазованности по ОС и СН4 кот.Наумова,18	497 241	2013																	Хозяйст венное ведение				
2.6 8	Узел учета ХВС ул.Наумова,18а	503 499																						
2.6 9	Клапан газовый ТКЭ3-50-100- 220-М	503 500																						
3	Технологический комплекс «Ленская 32 "Б"»																							
3.1.	Отдельно стоящее здание (ул.Ленская, - 24,4кв.м.)	493 130	2005	24,4																Хозяйст венное ведение	59-01-0000000-50 914-59/094/2019-1	01.11.201 9		
3.2.	Бытовой домик (модуль металлический контейнерного типа), 961978, 31.12.2014	497 242	2014																	Хозяйст венное ведение				
3.3.	Кабельная линия электрооборудования 0,4кВ Лесопарковый пер(ул.Ленская стр.32б) протяженность 607м, БП- 000356, 25.07.2019	503 498																						
3.4	Сети теплооборудования к ж/д домам пер.Лесопарковый, 6; ЛОС-1,ЛОС-1А; ЛОС-2 ГВС ХВС (протяж.198,36 п.м), 310005425, 01.01.2013	434 375	1985	198, 36	57	396, 72	89	198, 36	57	198, 36	57	198, 36	57	198, 36	57	198, 36				Хозяйст венное ведение	59-59- 22/022/2008- 157 от 28.02.2008; 59-59- 22/022/2008-158 от 28.02.2008; 59- 59-22/022/2008- 155 от 28.08.2008	28.02.200 8		
3.5	Металлический бак V=2м3, 4900021, 01.11.2013	497 243	1999																	Хозяйст венное ведение				
3.6	Теплообменник ТИЖ 0.18-6.12- 1х, 310005796, 01.10.2014	497 244	2006																	Хозяйст венное ведение				
3.7	Бак запаса вода V=7,5м3, 310005798, 01.10.2014	466 469	2006																	Хозяйст венное ведение				
3.8	Насос WILLO IRL 65/150-0,75/4	497 245	2013																	Хозяйст венное ведение				
3.9	Насос WILLO IRL 65/150-0,75/4	497 246	2013																	Хозяйст венное ведение				
3.1 0	Отражение ПШАШ Сюрмон	497 247	2013																	Хозяйст венное ведение				

6.1 7	Насос НМШ 5-25-2,5/6-1 АИМ 100Л 6.2 кВт	497 269	1998	306, 66	219	306, 66	306, 66	воздух	780 218,25	59-59- 01/061/2005-029	23.08.200 5	хозяйст венное ведение	11 074,00				
6.1 8	Насос НМШ 5-25-2,5/6-1 АИМ 100Л 6.2 кВт	497 270	1998									хозяйст венное ведение	11 074,00				
6.1 9	Охранная сигнализация кол.Бахаревская,53	497 271	1998									хозяйст венное ведение	9 556,00				
6.2 0	Фильтр макутовый ФМ 40-30-5	497 272	1998									хозяйст венное ведение	21 609,00				
6.2 1	Фильтр макутовый ФМ25-30-40	497 273	1998									хозяйст венное ведение	28 256,00				
6.2 2	Тепловая гравеса от т.Д.до т.Ж(через т.Г.Д.) ул. Бахаревская 1-я,53 протяжен.306,66 п.м., 01.200022, 01.11.2013	434 687	1995	306, 66	219	306, 66	306, 66	воздух	780 218,25	59-59- 01/061/2005-029	23.08.200 5	хозяйст венное ведение	780 218,25				
6.2 3	Тепловая гравеса от т.Д.до ТК(ч/з т.Д.С.Д.М.Н.О.П) ул.Бахаревская 1-я,53 протяжен.790,32 п.м., 01.200023, 01.11.2013	434 688	1995	790, 32	89	790, 32	158 0,64	воздух	1 511 455,75	59-59- 01/061/2005-029	23.08.200 5	хозяйст венное ведение	1 511 455,75				
6.2 4	Тепловая гравеса от котельной до т.Е(ч/з Б) ул.Бахаревская,53 протяж.298,56 п.м., 01.200001, 01.11.2013	434 653	1995	298, 56	219	298, 56	298, 56	воздух	661 347,62	59-59- 01/061/2005-029	23.08.200 5	хозяйст венное ведение	661 347,62				
6.2 5	Тепловая гравеса лпт.С2,до ул.Бах,53 от т. 17 до т. 18 протяжен.31,42 п.м., 01.200001, 01.11.2013	434 728	1995	31,4 2	108	31,4 2	31,4 2	воздух	15 841,00	59-59- 01/061/2005-028	23.08.200 5	хозяйст венное ведение	15 841,00				
6.2 6	Сети теплоснаб жения и ХВС котельная Бахаревска я, 53	434 018	1995	229, 65		229, 65	108	229 65	61 766,25	59-59- 01/061/2005-027	23.08.200 5	хозяйст венное ведение	61 766,25				
6.2 7	Водопроя сеть лпт.Св 1 от водонапор башни до котельной ул.Бахаревская,53 протяж.229,65 п.м., 01.200029, 01.11.2013	434 017	1995	153, 33		153, 33	108	153 33	140 878,50	59-59- 01/061/2005-026	23.08.200 5	хозяйст венное ведение	140 878,50				
6.2 8	Водопроя сеть лпт.Св1от т.Д.до ТК(сз т.И.К.Д.М.Н.О.П) ул.Бахаревская,53 протяж.395,16 п.м., 01.200028, 01.11.2013	434 015	1995	395, 16		395, 16	108	395 16	168 378,00	59-59- 01/061/2005-026	23.08.200 5	хозяйст венное ведение	168 378,00				

7.2 9	Тепловая трасса по ул.Томская,38, от ТК-5 до ж/д по ул.Томская,38, протяженность 50,00п.м, 1205010, 01.11.2013	435 132	59-01:38123 09:358	1964	50	108	100	непрощ	16 355,50	59-1/20-12/2004-408	12.05.2004	хозяйст венное ведение
7.3 0	Теплотрасса в непроходном канале от ТК-6 до ул.Томская,42 протяженность 8 п.м., 1205011, 01.11.2013	435 133	59-01:38123 09:387	1965	8	76	16	непрощ	11 571,00	59-1/20-12/2004-616	12.05.2004	хозяйст венное ведение
8	Технологический комплекс Чусовская, 27 м/р Новые Ляды											
8.1	Здание котельной (лит.А3) ул.Чусовская,27 S=426,6 кв.м (инв.1101023005), 110102300, 01.11.2013	162 987	59-01:00000 00:48526	1980	426, 6				5 000 000,00	59-59-01/00022007-250	29.03.2007	хозяйст венное ведение
8.2	Насос WILLO TOP-S 65/15 DM PN6/10 (Германия), 962030, 29.10.2015	497 283		2015					51 480,55			хозяйст венное ведение
8.3	Теплообменное оборудование для нужд ГВС ул.Чусовская,27, 962443, 29.12.2017	486 486		2017					279 778,95			хозяйст венное ведение
8.4	Аккумуляторный бак (Бакость стальная V-60м3- Лит.технолог.трубопроводы Ду 50, 50 мм-Лит.), 962086, 04.08.2016	488 166		2000					1 329 176,12			хозяйст венное ведение
8.5	Насосное оборудование тепловой сети в т.ч Насос К-100-65-200 с лв.30кВт, 2950 об/мин-2 шт., 962087, 04.08.2016	497 284		2001					64 264,50			хозяйст венное ведение
8.6	Насос WILLO TOP-S 65/13 DM PN6/10 (Германия), 962179, 27.12.2016	497 285		2016					40 282,93			хозяйст венное ведение
8.7	Автоматизированная система упр.технологич.процессами котельной ул.Чусовская, 27, 310005899, 01.10.2014	466 538		2008					3 055 168,00			хозяйст венное ведение
8.8	Охранная сигнализация кот.Чусовская ,310005900, 01.10.2014	497 286		2008					82 362,00			хозяйст венное ведение
8.9	Система волоконной оптике в комплексе с позатором ул.Чусовская, 27, 310005901, 01.10.2014	466 539		2008					520 338,00			хозяйст венное ведение
8.1 0	Насос WILLO BL40/130-3/2 ул.Чусовская, 27, 310005902, 01.10.2014	497 287		2009					43 780,00			хозяйст венное ведение
8.1 1	Котел KB-1-1,25(1,5) ул.Чусовская, 27, 310005903, 01.10.2014	466 540		2008					641 815,00			хозяйст венное ведение
8.1 2	Котел KB-1-0,63 в комплексе ул.Чусовская, 27, 310005904, 01.10.2014	466 541		2007					198 249,00			хозяйст венное ведение
8.1 3	Теплообменное оборудование для нужд ГВС в т.ч.Ø219 мм L=2000мм-1шт., Ø273 мм L=4000мм-2шт.	497 288		2016					25 931,16			хозяйст венное ведение
8.1 4	Дымосос котла KB-1-0,63 в т.ч дымосос ДН-2,5-1шт., эл.двигатель АИР80В4-2шт.	497 289		2016					23 643,51			хозяйст венное ведение

8.1 5	Двигатель колеса КВ-Г-1,25 в т.ч. двигатель Д-4-0-1шт.; эл.двигатель 5АМП12М4-1шт.	497 290	2016	5901:51101 59:69	1980	219, 36	159	96,7 4	воздух непрех	1 932 000,00	27.03.20 9	59-59- 21/011/2009-649	27.03.20 9	хозяйст венное ведение
8.1 6	Насосное оборудование ГВС в т.ч. Консольный насос с электродвигателем-2шт.	497 291	2016											хозяйст венное ведение
8.1 7	Насосе WILLO-Еcolomtu MHP303-1.4301/EPDM Rp1" PN10 3-400V	503 524												
8.1 8	Насос повышения давления MHP 303 DM	503 525												
8.1 9	Счетчик воды ВСПН-50	503 526												
8.2 0	Тепловая сеть по ул. Чусовская, 20а, 22а, 24а протяженность 219,36 п.м (инв.№1101031898) , 110103189, 01.11.2013	467 954	1999	5901:51101 37:45	203, 23	159	388, 18	18,2 8	воздух непрех	317 492,00	27.03.20 9	59-59- 21/011/2009-639	27.03.20 9	хозяйст венное ведение
8.2 1	Теплотрасса п.Н.Ляды ул.Чусовская,28 протяженность 203,23 (инв.1101031899) , 110103189, 01.11.2013	467 935	1999	5901:51101 37:45	203, 23	159	388, 18	18,2 8	воздух непрех	317 492,00	27.03.20 9	59-59- 21/011/2009-639	27.03.20 9	хозяйст венное ведение
8.2 2	Теплотрасса п.Н.Ляды к ж/д ул.Чусовская,26 протяж:24,25 п.м. (инв.1101031900) , 110103190, 01.11.2013	435 153	1998	5901:51101 59:105	24,2 5	32	48,5	7,6	воздух непрех	15 688,00	27.03.20 9	59-59- 21/011/2009-640	27.03.20 9	хозяйст венное ведение
8.2 3	Сети теплоснабжения ГВС и ХВС котельная Чусовская	467 930	1998	5901:00000 00:50231	145, 25	159	217, 7	72,8	воздух непрех	268 533,34	27.03.20 9	59-59- 21/011/2009-652	27.03.20 9	хозяйст венное ведение
8.2 4	Теплотрасса п.Н.Ляды ул.Коммунистическая, 8 протяженность 49,32 п.м. (инв.№1101031902), 110103190, 01.11.2013	467 928	2000	5901:51101 59:71	49,3 2	108	61,1 6	37,4 8	воздух непрех	9 300,00	27.03.20 9	59-59- 21/011/2009-653	27.03.20 9	хозяйст венное ведение
8.2 5	Теплотрасса п.Н.Ляды ул.Коммунистичес. 12 в том числе протяж: 58,44 п.м. (инв.1101031903), 110103190, 01.11.2013	435 141	2000	5901:00000 00:50232	58,4 4	57	95,1 21,7	8	воздух непрех	23 002,00	27.03.20 9	59-59- 21/011/2009-651	27.03.20 9	хозяйст венное ведение
8.2 6	Теплотрасса п.Н.Ляды ул.Коммунистичес.6 в том числе: 29,5 п.м. (инв.1101031904), 110103190, 01.11.2013	435 146	1999	5901:51100 11:37	29,5 1	25	59,0 2		воздух	8 162,00	12.03.20 9	59-59- 21/011/2009-514	12.03.20 9	хозяйст венное ведение
8.2 7	Теплотрасса п.Н.Ляды ул.Коммунистическая,4 протяженность 8,8 п.м. (инв.1101031905), 110103190, 01.11.2013	467 910	1999	5901:00000 00:50938	8,8	25	17,6		воздух	5 020,00	17.04.20 9	59-59- 21/011/2009-634	17.04.20 9	хозяйст венное ведение
8.2 8	Теплотрасса п.Н.Ляды ул.Коммунистическая,3 протяженность 23,58 п.м. (инв.1101031906), 110103190, 01.11.2013	467 908	2001	5901:00000 00:50233	23,5 8	76	47,1 6		воздух	24 555,00	27.03.20 9	59-59- 21/011/2009-638	27.03.20 9	хозяйст венное ведение

8.2 9	Теплотрасса п.Н.Ильды ул.Коммунистическая,5 протяженность 40,94 п.м.(инв.1101031907, 110103190, 01.11.2013	467 912	5901:51100 02:191	2001	40,9 4	76	81,8 8				воздух	21 170,00	59-59- 21/011/2009-654	27.03.200 9	хозяйст венное ведение
8.3 0	Теплотрасса п.Н.Ильды ул.Коммунистическая,7 протяженность 39,36 п.м. (инв.1101031908), 110103190, 01.11.2013	467 915	5901:51100 02:192	2004	39,3 6	76	78,7 2				воздух	21 320,00	59-59- 21/011/2009-648	27.03.200 9	хозяйст венное ведение
8.3 1	Теплотрасса п.Н.Ильды ул.Коммунистическая,9 в том числе: протяжка 161,84 п.м.(инв.1101031909), 110103190, 01.11.2013	435 149	5901:51100 08:72	2004	161, 84	76	323, 68				воздух	519 400,00	59-59- 21/011/2009-647	27.03.200 9	хозяйст венное ведение
8.3 2	Теплотрасса п.Н.Ильды ул.Коммунистическая,14 в том числе: протяженность 44,55 п.м. (инв.1101031910), 110103191, 01.11.2013	435 142	5901:51100 08:71	2004	44,5 5	57	89,1				воздух	17 066,00	59-59- 21/011/2009-646	27.03.200 9	хозяйст венное ведение
8.3 3	Теплотрасса п.Н.Ильды ул.Чусовская,40 протяженность 308,49 п.м. (инв.1101031911), 110103191, 01.11.2013	467 946	5901:51100 02:222	1999	308, 49	159	403, 96				воздух	527 880,00	59-59- 21/011/2009-636	27.03.200 9	хозяйст венное ведение
8.3 4	Теплотрасса п.Н.Ильды ул.Чусовская,42 протяженность 35,41 п.м. (инв.1101031912), 110103191, 01.11.2013	467 948	5901:51100 02:193	2002	35,4 1	57	70,8 2				воздух	24 316,40	59-59- 21/011/2009-637	27.03.200 9	хозяйст венное ведение
8.3 5	Теплотрасса п.Н.Ильды ул.Чусовская,38 протяженность 36,38 п.м. (инв.1101031913), 110103191, 01.11.2013	467 944	5901:51100 02:218	2002	36,3 8	57	72,7 6				воздух	50 944,00	59-59- 21/011/2009-635	27.03.200 9	хозяйст венное ведение
8.3 6	Теплотрасса п.Н.Ильды ул.Чусовская,36 протяженность 7,9 п.м. (инв.1101031914), 110103191, 01.11.2013	467 942	5901:00000 00:50239	1980	7,9	25	15,8				воздух	5 819,40	59-59- 21/011/2009-645	27.03.200 9	хозяйст венное ведение
8.3 7	Теплотрасса п.Н.Ильды ул.Чусовская,32 протяженность 16,6 п.м. (инв.1101031915), 110103191, 01.11.2013	467 940	5901:42111 37:46	2000	16,6	32	33,2				воздух	6 544,50	59-59- 21/011/2009-650	27.03.200 9	хозяйст венное ведение
8.3 8	Теплотрасса п.Н.Ильды ул.Чусовская,30 протяженность 10,23 п.м. (инв.1101031916), 110103191, 01.11.2013	467 937	5901:51100 02:221	2004	10,2 3	40	20,4 6				воздух	3 975,00	59-59- 21/011/2009-644	27.03.200 9	хозяйст венное ведение
8.3 9	Теплотрасса п.Н.Ильды ул.Чусовская,18а протяженность 25,98 п.м. (инв.1101031917), 110103191, 01.11.2013	467 932	5901:00000 00:82277	1984	25,9 8	57	51,9 6				непрех	18 285,00	59-59- 21/011/2009-641	27.03.200 9	хозяйст венное ведение
8.4 0	Сель ТПС ул.Коммунистическая,3 п.Н.Ильды протяженность 23,08 п.м. 961894, 03.09.2014	467 909	5901:00000 00:50233	2001	23,0 8		46,1 6	57			воздух	11 400,20	59-59- 21/011/2009-638	27.03.200 9	хозяйст венное ведение
8.4 1	Сель ТПС ул.Коммунистическая,4 п.Н.Ильды протяженность 8,8 п.м. 961897, 03.09.2014	467 911	5901:00000 00:50938	1999	8,8		17,6	25			воздух	2 082,00	59-59- 21/011/2009-634	17.04.200 9	хозяйст венное ведение
8.4 2	Сель ТПС ул.Коммунистическая,5 п.Н.Ильды протяженность 40,94 п.м. 961902, 03.09.2014	467 914	5901:51100 02:191	2001	40,9 4		81,8 8	57			воздух	10 100,00	59-59- 21/011/2009-654	27.03.200 9	хозяйст венное ведение
8.4 3	Сель ТПС ул.Коммунистическая,7 п.Н.Ильды протяженность 37,48 п.м. 961903, 03.09.2014	467 916	5901:51100 02:192	2004	37,4 8		78,7 2	57			воздух	9 206,00	59-59- 21/011/2009-648	27.03.200 9	хозяйст венное ведение

8.4 4	Сеть ГВС ул.Коммунистическая,8 п.Н.Ляда протяженность 49,32 п.м. 961904 , 03.09.2014	467 929	59-01-51101 59-71	2000	49,3 2	25	18,7 4	15	18,7 4	воздух	5 222,00	59-59- 21/011/2009-653	27.03.200 9	хозяйст венное ведение	
8.4 5	Сеть ГВС ул.Коммунистическая,10 п.Н.Ляда протяженность 145,25 п.м. 961905 , 03.09.2014	467 931	59-01-00000 00-50231	1998	145, 25	108	217, 7	76	61,1 6	воздух	134 266,66	59-59- 21/011/2009-652	27.03.200 9	хозяйст венное ведение	
8.4 6	Сеть ГВС ул.Чусовская,18а п.Н.Ляда протяженность 25,98 п.м. 961906 , 03.09.2014	467 933	59-01-00000 00-82277	1984	25,9 8	57	25,9 8	25	36,4	непрех	12 190,00	59-59- 21/011/2009-641	27.03.200 9	хозяйст венное ведение	
8.4 7	Сеть ХВС по ул.Чусовская,18а п.Н.Ляда протяженность 25,98 п.м. 961907 , 03.09.2014	467 934	59-01-00000 00-82277	1984	25,9 8	57	25,9 8	25	36,4	непрех	6 095,00	59-59- 21/011/2009-641	27.03.200 9	хозяйст венное ведение	
8.4 8	Сеть ГВС ул.Чусовская,28 п.Н.Ляда протяженность 203,23 п.м. 961908 , 03.09.2014	467 936	59-01-42111 37-45	1999	203, 23	108	388, 18	25	18,2 8	воздух	211 660,00	59-59- 21/011/2009-639	27.03.200 9	хозяйст венное ведение	
8.4 9	Сеть ГВС ул.Чусовская,30 п.Н.Ляда протяженность 10,23 п.м. 961909 , 03.09.2014	467 938	59-01-51100 02-221	2004	10,2 3	25	20,4 6	25	108	непрех	2 650,00	59-59- 21/011/2009-644	27.03.200 9	хозяйст венное ведение	
8.5 0	Сеть ГВС ул.Чусовская,32 п.Н.Ляда протяженность 16,6 п.м. 961910 , 03.09.2014	467 941	59-01-42111 37-46	2000	16,6	25	33,2	25	7,6	воздух	4 362,90	59-59- 21/011/2009-650	27.03.200 9	хозяйст венное ведение	
8.5 1	Сеть ГВС ул.Чусовская,36 п.Н.Ляда протяженность 7,9 п.м. 961911 , 03.09.2014	467 943	59-01-00000 00-50239	1980	7,9	20	7,9	40	203, 42	воздух	3 879,60	59-59- 21/011/2009-645	27.03.200 9	хозяйст венное ведение	
8.5 2	Сеть ГВС ул.Чусовская,38 п.Н.Ляда протяженность 36,38 п.м. 961912 , 03.09.2014	467 945	59-01-51100 02-218	2002	36,3 8	40	72,7 6	108	403, 96	воздух	33 962,00	59-59- 21/011/2009-635	27.03.200 9	хозяйст венное ведение	
8.5 3	Сеть ГВС ул.Чусовская,40 п.Н.Ляда протяженность 308,49 п.м. 961913 , 03.09.2014	467 947	59-01-51100 02-222	1999	308, 49	40	9,6	40	9,6	воздух	351 920,00	59-59- 21/011/2009-636	27.03.200 9	хозяйст венное ведение	
8.5 4	Сеть ГВС ул.Чусовская,42 п.Н.Ляда протяженность 35,41 п.м. 961914 , 03.09.2014	467 949	59-01-51100 02-193	2004	35,4 1	32	70,8 2	108	194, 5	воздух	18 210,80	59-59- 21/011/2009-637	27.03.200 9	хозяйст венное ведение	
8.5 5	Сеть ГВС ул.Чусовская,20а,22а,24а п.Н.Ляда протяженность 219,36 п.м. 961917 , 03.09.2014	467 955	59-01-51101 59-69	1980	219, 36	108	49,6 8	57	95,6 6	непрех	586 795,00	59-59- 21/011/2009-649	27.03.200 9	хозяйст венное ведение	
8.5 6	Сеть ХВС по ул.Чусовская,20а,22а,24а п.Н.Ляда протяженность 47,83 п.м. 961918 , 03.09.2014	467 956	59-01-51101 59-69	1998	47,8 3	57	108	47, 83	108	непрех	825,00	59-59- 21/011/2009-649	27.03.200 9	хозяйст венное ведение	
8.5 7	Водопроводная сеть (Сети водоснабжения) по адресу г.Пермь, ул. Чусовская (Новые Ляды), д.27	169 023	59-01-51100 07-22		78,6 0						26 809,30	59 БГ 084430 от 04.08.2011			
9	Технологический комплекс Чапаева, 6														

9.1 8	Бак верхления Д-2000м, объём 20м3 ул. Чапаева, 6, 962471, 26.07.2018	485 483	1994																160 160,00	хозяйст венное ведение
9.1 9	Система питательной воды парового котла: атмосферный деаэрагор ДА-100/25, ул. Чапаева, 6, 962476, 26.07.2018	485 484	1994																224 500,00	хозяйст венное ведение
9.2 0	Атмосферный деаэрагор ДА-50 /15 ул. Чапаева, 6, 962477, 26.07.2018	497 299	1994																51 870,00	хозяйст венное ведение
9.2 1	Система хим. водоподготовки: Фильтр тонкий 1 ст. ФИПА 1-2-0-0,6, 2 ст. ФИПА 1-1-4-0,6-Н ул. Чапаева, 6, 962478, 26.07.2018	485 485	1994																3 229 265,00	хозяйст венное ведение
9.2 2	Блочный экономайзер ЭБ-1-330 ул. Чапаева, 6, 962479, 26.07.2018	485 486	1988																537 600,00	хозяйст венное ведение
9.2 3	Понижающий трансформатор №1 ТМ-630/6-У1, ул. Чапаева, 6, 962480, 26.07.2018	497 300	1989																79 250,00	хозяйст венное ведение
9.2 4	Понижающий трансформатор №1 ТМ-630/6-У1, ул. Чапаева, 6, 962481, 26.07.2018	497 301	1989																79 250,00	хозяйст венное ведение
9.2 5	Двигосе ДН 11,2 с электродвигателем 4АМ200 (2лпг.) ул. Чапаева, 6, 962482, 26.07.2018	497 302	1987																125 840,00	хозяйст венное ведение
9.2 6	Насос 1Д200-90 с дв.90/3000, 961970, 01.10.2014	497 303	2005																63 205,00	хозяйст венное ведение
9.2 7	Насос 1Д200-90 с дв.90/3000, 310005882, 01.10.2014	497 304	2005																63 205,00	хозяйст венное ведение
9.2 8	Узел коммерческого учета тепловой энергии ул.Новоголдяк(ТК) (мкр Чапаева), 310005883, 01.10.2014	466 530	2009																326 160,00	хозяйст венное ведение
9.2 9	Насосный агрегат ЦНСТ 38-198 с дв.37/3000, 310005884, 01.10.2014	466 531	2004																111 825,00	хозяйст венное ведение
9.3 0	Аппарат теплообменный пластинчатый S07A-IG16, 310005887, 01.10.2014	466 533	2008																119 744,00	хозяйст венное ведение
9.3 1	Бак мерник, 310005888, 01.10.2014	497 305	2008																47 275,00	хозяйст венное ведение
9.3 2	Система коммерческого учета расхода тепловой энергии ул.Чапаева, 310005891, 01.10.2014	466 534	2006																150 538,00	хозяйст венное ведение
9.3 3	Узел коммерческого учета вола ул.Чапаева, 6, 310005896, 01.10.2014	466 535	2004																124 908,00	хозяйст венное ведение
9.3 4	Насос ЦНСТ 38/198 с дв.37/3000, 310005898, 01.10.2014	466 536	2008																146 521,00	хозяйст венное ведение
9.3 5	Нефтепроводитель ул. Чапаева, 6 нив. 961675	435 404	1992																23 313,50	хозяйст венное ведение

10.1	Здание котельной ул. Маршала Жукова, 33 S=102,0 кв.м., 000001340, 17.11.2011	173 426	59:01:20180 36:83	2011	102							1 389 017,37	59-59- 20/013/2012-525	07.08.201 2	хозяйств венное ведение
10.2	Склад резервного топлива ул. Маршала Жукова, 33 S=144,8 кв.м., 000001339, 17.11.2011	173 434	59:01:20180 36:89	2011	144, 8							1 941 739,57	59-59- 20/013/2012-526	07.08.201 2	хозяйств венное ведение
10.3	Бытовка 6 0*2,4*2,9(м), 310005645, 31.10.2013	470 558		2011								127 150,00			хозяйств венное ведение
10.4	Оборудование на объекте "Здание котельной" ул.Маршала Жукова,33, 000001341, 26.01.2012	454 959		2011								36 159 149,02			хозяйств венное ведение
10.5	Контроллер Минонт-186 МС-703 Серия МС, модуль УСО-703	503 544										33 000,00			
10.6	Манометр ДМ 8008 Вуф 1,6 Мпа	503 545										5 911,86			
10.7	Манометр МП4-Уф 0-1,0 Мпа	503 546										4 345,07			
10.8	Манометр МП4-Уф 0-600 кПа	503 547										3 639,03			
10.9	Метгосстанция предназначена для измерения температуры наружного воздуха и для корректной подачи теплоносителя	503 548										25 426,91			
10.10	Метран-55-ДИ-515-МП-П10-050-ПМПВ-42-С2	503 549										21 746,00			
10.11	Стабилизатор напряжения РЕСАНТА АСН-5000Н	503 550										5 840,00			
10.12	Счетчик воды ВСХЦ-25	503 551										6 033,90			
10.13	Тепловая сеть ул.Маршала Жукова,33 протяженность 134,64 п.м. 000001121, 17.11.2011	173 431	59:01:00000 00:14222	2011	134, 64	538, 56	прох					9 755 123,94	59-59- 20/013/2012-527	07.08.201 2	хозяйств венное ведение
11	Технологический комплекс котельной Коцегаров, 50 Д														
11.1	Здание котельной, пристрой к котельной, лит.А41,А42, S=1500,5 кв.м Ремонтно-эксплуатационное вагонное депо	492 114	59:01:00000 00:52191	1987	150 0,5							36 167 652,01	59:01:0000000:52 191-59/083/2019-2	14.11.201 9	хозяйств венное ведение
11.2	Здание мазутолазосной лит.А43, S=65,9 кв.м Ремонтно-эксплуатационное вагонное депо	492 109	59:01:17135 16:563	1972	65,9							611 743,00	59:01:17135:16:56 3-59/083/2019-2	14.11.201 9	хозяйств венное ведение
11.3	Сооружение трубы дымоходной лит.Л35, Ремонтно-эксплуатационное вагонное депо протяженность 21,2 м, реестровый №-492084	492 084	59:01:00000 00:51904	1997	21,2							400 125,49	59:01:0000000:51 904-59/083/2019-2	14.11.201 9	хозяйств венное ведение
11.4	Сооружение усиленное водоснабжение лит.Л44,Ремонтно-эксплуатационное вагонное депо протяженность 30,6 п.м реестровый №492081	492 081	59:01:17135 16:565	1972	30,6							1 946,44	59:01:17135:16:56 5-59/083/2019-2	14.11.201 9	хозяйств венное ведение

11. 5	Водопровод надземный лит.Г42, Ремонтно-эксплуатационное вагонное депо, наладочно-ремонтное учреждение водоснабжение, конечное здание котельной, протяженность 133,0 м, реестровый №492087	492 087	59 01:17135 16:572	1995	133															14.11.2019	59 01:17135 16:572-59/083/2019-2	135 008,76	хозяйств. ведение
11. 6	Водопогреватель ПВ1 273*2-Г-1,0-10,28-Г	500 007		2019																		44 724,34	хозяйств. ведение
11. 7	Водопогреватель ПВ1 273*2-Г-1,0-10,28-Г	500 009		2019																		44 724,33	хозяйств. ведение
11. 8	Газопровод наружный среднего давления лит.Г41, Ремонтно-эксплуатационное вагонное депо протяженность 397,0 п.м., реестровый №492082	492 082	59 01:17135 16:568	1989	597																	974 411,86	хозяйств. ведение
11. 9	ГРУ низкого давления и внутренние газопроводы (котельная "Западная", Ремонтно-эксплуатационное вагонное депо)	492 168		2002																		208 200,00	хозяйств. ведение
11. 10	ГРУ среднего давления и внутренние газопроводы (котельная "Западная", Ремонтно-эксплуатационное вагонное депо)	492 155		2003																		624 600,00	хозяйств. ведение
11. 11	Вентиллятор ВДН-10,РЭВД котельная Западная Ремонтно-эксплуатационное вагонное депо	500 011		2007																		52 354,00	хозяйств. ведение
11. 12	Водопогреватель 325 (Котельная Западная, Ремонтно-эксплуатационное вагонное депо)	492 139		2007																		113 235,00	хозяйств. ведение
11. 13	Водопогреватель 325 (Котельная Западная, Ремонтно-эксплуатационное вагонное депо)	492 141		2007																		113 235,00	хозяйств. ведение
11. 14	Водопогреватель водопитой (котельная "Западная", Ремонтно-эксплуатационное вагонное депо)	492 151		1998																		354 960,00	хозяйств. ведение
11. 15	Водопогреватель ГВС котельная Западная Ремонтно-эксплуатационное вагонное депо	500 015		1995																		57 420,00	хозяйств. ведение
11. 16	Дампосе ДН П.2 (Котельная "Западная", Ремонтно-эксплуатационное вагонное депо)	492 171		2012																		130 423,73	хозяйств. ведение
11. 17	Дампосе ДН П.2,5 Ремонтно-эксплуатационное вагонное депо котельная Западная	500 213		2012																		75 847,46	хозяйств. ведение
11. 18	Котел ДН-16/14 (Котельная Западная Ремонтно-эксплуатационное вагонное депо)	492 153		1985																		401 940,00	хозяйств. ведение
11. 19	Котел ДКВР 10/13 (котельная "Западная", Ремонтно-эксплуатационное вагонное депо)	492 159		1974																		203 580,00	хозяйств. ведение

Движимое имущество котельная Конетаров 50ц

11. 20	Котел ДКВР 10/13 Котельная "Западная" ст.Пермь-Сортировочная	492 167	2009																13 478 368,00	Хозяйст венное ведение
11. 21	Котел ДКВР 10/13 с автоматикой (котельная Западная Ремонтно-эксплуатационное вагонное депо)	492 164	2008																13 434 505,00	Хозяйст венное ведение
11. 22	Насос Д 135-50 котельная Западная Ремонтно-эксплуатационное вагонное депо	500 020	2012																86 440,68	Хозяйст венное ведение
11. 23	Насос Д 1315/71 котельная Западная (отопление) Ремонтно-эксплуатационное вагонное депо	500 023	2004																80 910,00	Хозяйст венное ведение
11. 24	Насос К П100-65-250 котельная Западная Ремонтно-эксплуатационное вагонное депо	500 030	2012																51 949,15	Хозяйст венное ведение
11. 25	Насос консольный К 65-50-125 ХВС котельная Западная Ремонтно-эксплуатационное вагонное депо	500 037	2004																46 980,00	Хозяйст венное ведение
11. 26	Насос консольный К 65-50-125 ХВС котельная Западная Ремонтно-эксплуатационное вагонное депо	500 041	2004																46 980,00	Хозяйст венное ведение
11. 27	Насос консольный с э.д.в. К 80-50-200 котельная Западная Ремонтно-эксплуатационное вагонное депо	500 045	2016																70 000,00	Хозяйст венное ведение
11. 28	Насос сетевой Д 200-36 (котельная Западная Ремонтно-эксплуатационное вагонное депо)	492 173	2016																180 000,00	Хозяйст венное ведение
11. 29	Насос СМ 150-125-315/4 котельная Западная Ремонтно-эксплуатационное вагонное депо	500 050	2008																82 949,00	Хозяйст венное ведение
11. 30	Насос химический Х 50-32-125 котельная Западная Ремонтно-эксплуатационное вагонное депо	500 054	2016																70 000,00	Хозяйст венное ведение
11. 31	Насос ПНСТ 38-132 (котельная Западная Ремонтно-эксплуатационное вагонное депо)	492 214	2016																148 135,59	Хозяйст венное ведение
11. 32	Насос ПНСТ 60-231 (Котельная Западная Ремонтно-эксплуатационное вагонное депо)	492 165	2012																156 775,66	Хозяйст венное ведение
11. 33	Подогреватель водоводяной ПВ 273*200 ГВС котельная Западная	500 057	2007																54 639,00	Хозяйст венное ведение
11. 34	Подогреватель водоводяной ПВ 273*200 ГВС котельная Западная	500 060	2007																54 639,00	Хозяйст венное ведение
11. 35	Подогреватель водоводяной ПВ 273*200 (котельная Западная, Ремонтно-эксплуатационное вагонное депо)	492 162	2007																113 235,00	Хозяйст венное ведение
11. 36	Подогреватель водоводяной ПВ 273*200 (котельная Западная, Ремонтно-эксплуатационное вагонное депо)	492 163	2007																113 235,00	Хозяйст венное ведение

11. 37	Подогреватель пароводяной ПП 1-53-07 (Котельная Западная, Ремонтно-эксплуатационное вагонное депо)	492 160	2007																	258 240,00	хозяйст венное ведение
11. 38	Подогреватель секционный пароводяной ПП 53-7 IV (котельная Западная, Ремонтно-эксплуатационное вагонное депо)	492 142	2008																	586 796,00	хозяйст венное ведение
11. 39	Прибор учета тепла и воды (котельная Западная, Ремонтно-эксплуатационное вагонное депо)	492 144	2004																	214 020,00	хозяйст венное ведение
11. 40	Прибор учета тепла и воды (котельная Западная, Ремонтно-эксплуатационное вагонное депо)	492 145	2004																	214 020,00	хозяйст венное ведение
11. 41	Прибор учета тепла и воды (котельная Западная, Ремонтно-эксплуатационное вагонное депо)	492 148	2004																	214 020,00	хозяйст венное ведение
11. 42	Прибор учета тепла и воды (котельная Западная, Ремонтно-эксплуатационное вагонное депо)	492 149	2004																	214 020,00	хозяйст венное ведение
11. 43	Счетчик ГСВ ст.Пермь-Сорпиромонная (Котельная Западная Ремонтно-эксплуатационное вагонное депо)	492 166	2003																	213 405,00	хозяйст венное ведение
11. 44	Узел учета природного газа ДУ 150 (Котельная Западная Ремонтно-эксплуатационное вагонное депо)	492 169	2013																	954 735,84	хозяйст венное ведение
11. 45	Узел учета тепла (теплотрасса ЦТП, котельная Западная) Ремонтно-эксплуатационное вагонное депо)	492 157	2005																	224 460,00	хозяйст венное ведение
11. 46	Узел учета холодного водоснабжения ДУ 50 (Котельная Западная Ремонтно-эксплуатационное вагонное депо)	492 170	2013																	244 741,47	хозяйст венное ведение
11. 47	Шкаф автоматизации котельной ВЧД-17 Западная (Узлы) (Котельная Западная Ремонтно-эксплуатационное вагонное депо)	492 207	2009																	2 136 530,00	хозяйст венное ведение
11. 48	Щит автоматизации котельная Западная Ремонтно-эксплуатационное вагонное депо	500 062	1986																	13 643,00	хозяйст венное ведение
11. 49	Щит автоматизации котельная Западная Ремонтно-эксплуатационное вагонное депо	500 063	1986																	70 268,00	хозяйст венное ведение
11. 50	Экономайзер котельная Западная Ремонтно-эксплуатационное вагонное депо	500 064	1989																	73 080,00	хозяйст венное ведение
11. 51	Экономайзер ЭБ1-330 (Котельная Западная Ремонтно-эксплуатационное вагонное депо)	492 143	1994																	313 200,00	хозяйст венное ведение
11. 52	Компрессор С-416М	500 065	2001																	45 030,03	хозяйст венное ведение

11. 53	Вентилятор ВДН 9У/1500	500 066	1999																	35 496,00	ХОЗЯЙСТВЕННОЕ ВЕДЕНИЕ
11. 54	Котел паровой ДЕ -16/14 теплоноситель	500 067	1991																	17 748,00	ХОЗЯЙСТВЕННОЕ ВЕДЕНИЕ
11. 55	Вентилятор ВДН 9У/1500 теплоноситель	500 068	1999																	29 232,00	ХОЗЯЙСТВЕННОЕ ВЕДЕНИЕ
11. 56	Соператворитель	500 069	1995																	10 410,00	ХОЗЯЙСТВЕННОЕ ВЕДЕНИЕ
11. 57	Бак-аккумулятор деаэрационной установки	500 070	1991																	15 615,00	ХОЗЯЙСТВЕННОЕ ВЕДЕНИЕ
11. 58	Водоподогреватель ГВС	500 071	1995																	28 188,00	ХОЗЯЙСТВЕННОЕ ВЕДЕНИЕ
11. 59	Водоподогреватель отопление	500 072	1995																	28 188,00	ХОЗЯЙСТВЕННОЕ ВЕДЕНИЕ
11. 60	Щит ЩО 70-3-03	500 073	2004																	30 189,00	ХОЗЯЙСТВЕННОЕ ВЕДЕНИЕ
11. 61	Насос КМ -132 ГВС	500 074	2001																	8 874,00	ХОЗЯЙСТВЕННОЕ ВЕДЕНИЕ
11. 62	Насос КМ -132 ГВС	500 075	2001																	8 874,00	ХОЗЯЙСТВЕННОЕ ВЕДЕНИЕ
11. 63	Экономайзер теплоноситель	500 076	1989																	35 496,00	ХОЗЯЙСТВЕННОЕ ВЕДЕНИЕ
11. 64	Экономайзер теплоноситель	500 077	1989																	18 792,00	ХОЗЯЙСТВЕННОЕ ВЕДЕНИЕ
11. 65	Щит автоматизации	500 078	1985																	1 827,00	ХОЗЯЙСТВЕННОЕ ВЕДЕНИЕ
11. 66	Колонки деаэрационной	500 079	1984																	6 767,00	ХОЗЯЙСТВЕННОЕ ВЕДЕНИЕ
11. 67	Газосигнализатор для котельных	500 080	2009																	21 766,00	ХОЗЯЙСТВЕННОЕ ВЕДЕНИЕ
11. 68	Насос КМ	500 081	2006																	18 792,00	ХОЗЯЙСТВЕННОЕ ВЕДЕНИЕ
11. 69	Насос консольный с электрическим двигателем К 80-50-200	500 083	2016																	70 000,00	ХОЗЯЙСТВЕННОЕ ВЕДЕНИЕ
11. 70	Насос химический Х 50-32-125	500 084	2016																	70 000,00	ХОЗЯЙСТВЕННОЕ ВЕДЕНИЕ
11. 71	Оплетушитель ОУ-3 углекислотный	500 085	2014																	782,67	ХОЗЯЙСТВЕННОЕ ВЕДЕНИЕ
11. 72	Газоанализатор-сигнализатор СГГ-20-01 22	500 086	2014																	4 195,00	ХОЗЯЙСТВЕННОЕ ВЕДЕНИЕ
11. 73	Контейнер К-0,75 980Х980Х1050/0,75М3 МЕГ	500 087	2014																	7 200,00	ХОЗЯЙСТВЕННОЕ ВЕДЕНИЕ
11. 74	Оплетушитель ОУ-3 углекислотный	500 089	2015																	782,67	ХОЗЯЙСТВЕННОЕ ВЕДЕНИЕ

11.75	Шкаф ШПК-315НЗК 840Х650Х230 красный пожарный	499 999	2016															1 694,23	Хозяйст венное ведение
11.76	Шкаф ШПК-315НЗК 840Х650Х230 красный пожарный	500 000	2016															1 694,23	Хозяйст венное ведение
11.77	Оплетушитель ОУ-3 углекислотный	500 002	2016															782,67	Хозяйст венное ведение
11.78	Строп АМПАРО-410 777410 L=2М регулируемый	500 003	2013															506,17	Хозяйст венное ведение
11.79	Водоподогреватель кожухотрубный ВВП-2/3*4000 нж 1ст-8сек.2ст-8сек. Бойлерная-4 ул.Л.Шатрова,9а, 962345, 25.01.2017	477 726	2017															336 240,00	Хозяйст венное ведение
11.80	Котел паровой ДКВР 10/13	500 004	1985															125 178,00	Хозяйст венное ведение
11.81	Труборез	500 005	2009															144 888,00	Хозяйст венное ведение
11.82	Фильтр натрий-калционитовый Ду=1500 ФИП-1500	500 006	1987															44 551,00	Хозяйст венное ведение
11.83	Фильтр натрий-калционитовый Ду=1500 ФИП-1500	500 008	1987															44 551,00	Хозяйст венное ведение
11.84	Фильтр натрий-калционитовый Ду=1500 ФИП-1500	500 010	1987															44 551,00	Хозяйст венное ведение
11.85	Фильтр натрий-калционитовый Ду=1500 ФИП-1500	500 013	1987															44 551,00	Хозяйст венное ведение
11.86	Фильтр натрий-калционитовый Ду=1500 ФИП-1500	500 014	1987															44 551,00	Хозяйст венное ведение
11.87	Фильтр натрий-калционитовый Ду=1500 ФИП-1500	500 016	1987															44 551,00	Хозяйст венное ведение
11.88	Насос ЦДВ 16/20	500 017	1991															71 395,00	Хозяйст венное ведение
11.89	Щит автоматизации	500 019	1973															70 268,00	Хозяйст венное ведение
11.90	Щит общеклового оборудования	500 021	1973															9 408,00	Хозяйст венное ведение
11.91	Щит общеклового оборудования	500 022	1973															9 408,00	Хозяйст венное ведение
11.92	Фидерная панель	500 024	1975															4 333,00	Хозяйст венное ведение
11.93	Фидерная панель	500 026	1975															4 333,00	Хозяйст венное ведение
11.94	Распределительный щит	500 027	1975															257,00	Хозяйст венное ведение
11.95	Сетевой насос Д-320	500 028	1984															14 841,00	Хозяйст венное ведение

11.141	Кондиционер/провод лит.Ст.от ВУД-17 до РЦПП п.Железнодорожный протяженность 47,1 п.м, реестровый № 492122	492 122	59 01 00 00 00 44 05 2	1974	47,1	159	47,1	1974	51,6 7	273	103, 34	воздух	1 082,78	59 01 00 00 00 44 05 2 59 08 3 20 19 2	14.11.2019	хозяйст венное ведение
11.142	Паропровод лит.Ст.от ВУД-17 до РЦПП п.Железнодорожный протяженность 51,67 п.м, реестровый №492120	492 120	59 01 00 00 00 44 05 2	1974	51,6 7	273	51,6 7	1974	172, 00	100	344	воздух	1 187,85	59 01 00 00 00 44 05 2 59 08 3 20 19 3	14.11.2019	хозяйст венное ведение
11.143	Сеть теплоснабжения (Сети теплоснабжения) по адресу г.Пермь, ул. Веглужская, д.97, между домами по ул.Веглужская,97,99; ул.Веглужская,99 и ул.Хабаровская,165, включая участки, расположенные по посылкам №/д. ул.Веглужская,97,99	521 427	59 01 17 13 5 63 98 7	1962	344	100	172, 00	1962	63 98 7	100	344		2 594 242,00	59 01 17 13 5 63 98 7 59 08 3 20 23 3	15.03.2023	
11.144	ЦПП ул.Хабаровская,171	492 106	59 01 17 13 5 17 3 69	1983	151, 6		151, 6	1983					418 265,05	59 01 17 13 5 17 3 6 9 59 08 3 20 19 2	14.11.2019	хозяйст венное ведение
11.145	Автоматизированный ЦПП 171-1 (старое водоснабжение) Здание ЦПП-171, ул.Хабаровская,171 Ремонтно-эксплуатационное вагонное депо)	492 204		2010				2010					4 352 847,00			хозяйст венное ведение
11.146	Автоматизированный ЦПП 171-1 (стопленое) (Здание ЦПП-171, ул.Хабаровская,171, Ремонтно-эксплуатационное вагонное депо)	492 205		2010				2010					4 352 847,00			хозяйст венное ведение
11.147	Двухмное имущество ЦПП 11 Хабаровска я, 171	500 088		1990				1990					48 024,00			хозяйст венное ведение
11.148	Прибор учета ГЭР на базе измерит.компьютера учета (Здание ЦПП-171, ул.Хабаровская,171, Ремонтно-эксплуатационное вагонное депо)	492 206		2015				2015					403 424,00			хозяйст венное ведение
11.149	Узел учета холодного водоснабжения на ЦПП (Здание ЦПП-171, ул.Хабаровская,171, Ремонтно-эксплуатационное вагонное депо)	492 203		2012				2012					215 347,14			хозяйст венное ведение
11.150	Тепловая сеть лит.Ст. от РЦПП до ЦПП-171 по ул.Заречная протяженность 273,0 п.м реестровый №492080	492 080	59 01 00 00 00 45 08 2	2002	273	325	273	2002	273	219	158, 8 201, 5	воздух	1 888 382,07	59 01 00 00 00 45 08 2 59 08 3 20 19 2	14.11.2019	хозяйст венное ведение
11.151	Трубопровод теплоснабжения (лит.1) от здания ЦПП по	459 529	59 01 00 00 00 45 96 0 3	1983	625	159	625	1983	625	325	117, 2	воздух	2 985 224,75	59 01 00 00 00 45 96 0 3 20 12 7 38	31.10.2012	

11.160	Ремонтно-эксплуатационное вагонное депо)	492 202	2015															435 392,00			хозяйст венное ведение		
11.161	Узел учета холодного водоснабжения на ЦТП (Здание ЦТП-62, ул. Велужская 62, Ремонтно-эксплуатационное вагонное депо)	492 201	2012															201 859,67			хозяйст венное ведение		
11.162	Таль электрическая	500 090	2002															4 685,00			хозяйст венное ведение		
11.163				273	655, 46																		
11.164	Тепловая сеть лит.Ст. от т.1 до ЦТП-62 п. Железнодорожный протяженностью 486,0 п.м. реестровый №492076	492 076	1989	486	317, 16													206 683,80	59.01:0000000:43 486-59/083/2019-2	14.11.2019	хозяйст венное ведение		
11.165				219	84,4 6																		
11.166	Тепловая сеть лит.Ст. от ЦТП 62 до ул. Велужская 62, 64, 66, 68 ул. Кожегаров 71 протяженностью 270,59 м, реестровый №492095	492 095	1989	270, 59	456, 72													37 097,09	59.01:1715012:96 8-59/083/2019-2	14.11.2019	хозяйст венное ведение		
11.167	Сеть теплоснабжения ГВС и ХВС Сеть горячего водоснабжения лит.Ст.1, от ЦТП 62 до ул. Велужская 62, 64, 66, 68 ул. Кожегаров, 71 протяженностью 270,59 п.м, реестровый №492097	492 097	1989	270, 59		110 84,5 5 90 84,5 5 159 42,2 3 159 42,2 3 90 25,9 1 75 25,9 1 108 117, 9 108 117, 9											37 097,09	59.01:1715012:96 8-59/083/2019-2	14.11.2019	хозяйст венное ведение			
11.168	Сеть холодного водоснабжения лит.Св.от ЦТП 62 до ул. Велужская 62, 64, 66, 68 ул. Кожегаров, 71 протяженностью 270,59 п.м, реестровый №492098	492 098	1989	270, 59		159 23 84, 23 110 55 90 25, 91 89 117 9											37 097,09	59.01:1715012:96 8-59/083/2019-2	14.11.2019	хозяйст венное ведение			
11.169	ЦТП №13 по ул. Заречная, 154 Нежидкое помещение на Г-образе лит.А1, ул.Заречная, д.154 S=56,4 кв.м	492 086	2002	56,4														98 151,26	59.01:1713563:86 0-59/083/2019-2	14.11.2019	хозяйст венное ведение		

11.170	Автоматизированный ЦТП ст. Пермь-Сортировочная (Здание ЦТП-4, ул. Заречная, 154, Ремонтно-эксплуатационное вагонное депо)	492 182	2008																		6 144 310,00	хозяйств венное ведение		
11.171	Движимое имущество ЦТП 13 ул. Заречная, 154	Прибор учета ТЭР на базе измерит. компл. узла учета (Здание ЦТП-4, ул. Заречная, 154, Ремонтно-эксплуатационное вагонное депо)	492 185	2015																		360 480,00	хозяйств венное ведение	
11.172		Узел учета холодного водоснабжения Дв. 32 (Здание ЦТП-4, ул. Заречная, 154, Ремонтно-эксплуатационное вагонное депо)	492 184	2013																			236 411,47	хозяйств венное ведение
11.173	Таль электрическая	500 092	2002																			4 685,00	хозяйств венное ведение	
11.174		Насос Wibo L 80/190-18.5/2	503 605																				83 299,79	хозяйств венное ведение
11.175	Тепловая сеть лит. Ст. от ТК-10 (суш.) до ЦТП-4 по ул. Заречная протяженностью 395,0 п.м реестровый №492077	492 077	1962	395	632, 7	219																1 645 033,49	хозяйств венное ведение	
11.176		Тепловая сеть лит. Ст. от ЦТП-4 до ул. Веглузская, 91, 93, 95, 97; ул. Хабаровская, 155, 157, 159, 161, 163; ул. Красноволовская, 4, 6, 8; ул. Заречная, 152, 154, 156 протяженностью 908,72 п.м, реестровый № 492128	492 128	1962	908, 72	64,6 2, 225, 56	57																3 369 827,71	хозяйств венное ведение
11.177	Сети теплоснабжения ГВС и ХВС	Сеть горячего водоснабжения лит. Ст. 1 от ЦТП-4 до ул. Веглузская, 91, 93, 95, 97; ул. Хабаровская, 155, 157, 159, 161, 163; ул. Красноволовская, 4, 6, 8, ул. Заречная, 152, 154, 156 протяженностью 126,36 м, реестровый № 492129	492 129	1962	126, 36	171, 84	57																468 583,76	хозяйств венное ведение
11.178		Нежилые помещения, лит. ДЦ, ул. Веглузская, д. 89, кв. 21-27 S=132,7 кв. м	492 094	1960	132, 7																		344 453,57	хозяйств венное ведение
11.179	Движимое имущество ЦТП 14	Водопогреватель 325 (Здание ЦТП-6, ул. Веглузская, 89 (Котельная Западная, Ремонтно-эксплуатационное вагонное депо)	492 186	2007																		113 235,00	хозяйств венное ведение	
11.180		Прибор учета ТЭР на базе измерит. компл. узла учета (Здание ЦТП-6, ул. Веглузская, 89, Ремонтно-	492 188	2015																			264 972,00	хозяйств венное ведение

11.181	эксплуатационное вагонное дело)	Узел учета холодного водоснабжения на ЦПП (Здание ЦПП-6, ул.Вегульская,89, Ремонтно-эксплуатационное вагонное дело)	492 187	2012		238	159	475, 94										181 950,13				хозяйст венное ведение	14.11.2019	59-01:0000000:52 188-59/083/2019-2						хозяйст венное ведение		
11.182		Насос К80-65-160 отопление	500 093	1996														5 742,00				хозяйст венное ведение									хозяйст венное ведение	
11.183		Насос К80-65-160 ГВС	500 094	1994														626,00				хозяйст венное ведение									хозяйст венное ведение	
11.184		Бойлер отопление	500 095	2002														34 353,00				хозяйст венное ведение									хозяйст венное ведение	
11.185		Бойлер ГВС	500 096	2005														34 353,00				хозяйст венное ведение									хозяйст венное ведение	
11.186		Насос К100-65-200 ГВС	500 097	2007														27 051,00				хозяйст венное ведение									хозяйст венное ведение	
11.187		Насос К100-65-200 отопление	500 101	2007														27 051,00				хозяйст венное ведение									хозяйст венное ведение	
11.188		Водоподогреватель 273 отопление	500 102	1998														3 654,00				хозяйст венное ведение									хозяйст венное ведение	
11.189		Тепловая сеть лит.Ст. от ТК-12 (суш.) до ЦПП-6 п.Железнодорожный протяженность 238,0 п.м реестровый №492078	492 078	1977	59-01:00000 00:52:188	238	159	475, 94										2 193 377,98				непроух					14.11.2019	59-01:0000000:52 188-59/083/2019-2				хозяйст венное ведение
11.190		Тепловая сеть лит.Ст. от ЦПП-6 до ул.Вагонная,3 протяженность 412,7 п.м., реестровый № 492131	492 131	1977	59-01:17135 18:214	412, 71	108	369, 92 455, 5										2 030 359,53				непроух воздуш					14.11.2019	59-01:1713518:21 4-59/083/2019-2				хозяйст венное ведение
11.191		Сеть горячего водоснабжения лит.Ст.1 ул.Беловецкая,д.49 в сущ.непродолином канале протяженность 24,82 п.м реестровый № 488168	488 168	1966	59-01:17135 18:240	24,8 2			32	49,6 4								6 281,04				воздуш					08.10.2018	59-01:1713518:24 0-59/083/2018-3				хозяйст венное ведение
11.192	Сети теплонабжения ГВС	Сеть горячего водоснабжения лит.Ст.1 ул.Беловецкая,д.49 воздушная прокладка протяженность 3,28 п.м реестровый № 488167	488 167	1966	59-01:17135 18:240	3,28			32	6,56								919,17				воздуш					08.10.2018	59-01:1713518:24 0-59/083/2018-3				хозяйст венное ведение
11.193		Сеть горячего водоснабжения лит.Ст.1 от ЦПП-6 до ул.Вагонная,3 протяженность 256,06 п.м. реестровый № 492132	492 132	1977	59-01:17135 18:214	256, 06			57	512, 12								1 259 707,45				воздуш					14.11.2019	59-01:1713518:21 4-59/083/2019-2				хозяйст венное ведение
11.194		Сеть горячего водоснабжения лит.Ст.1 по ул. Заречная 131 протяженность 115,43 п.м.	483 917	1964	59-01:17135 18:188	115			57	230, 86								142 807,91				воздуш					06.03.2020	59-01:1713518:18 8-59/093/2020-3				хозяйст венное ведение

																						ХОЗЯЙСТ ВЕННОЕ ВЕДЕНИЕ		
11. 211	Тепловая сеть лит.Ст.от ЦТП-58 до ул.Велужская,58; Ул.Заречная,143,145 протяженность 457,53 п.м, реестровый №:492147	492	59:01:17135 16:519	2002	457,53	108	74,28								2 917 404,88	59:01:1713516:519-59/083/2019-2	14.11.2019	ХОЗЯЙСТ ВЕННОЕ ВЕДЕНИЕ						
									108	143,05													ХОЗЯЙСТ ВЕННОЕ ВЕДЕНИЕ	
											89	143,05												ХОЗЯЙСТ ВЕННОЕ ВЕДЕНИЕ
											159	27,92												ХОЗЯЙСТ ВЕННОЕ ВЕДЕНИЕ
											159	27,92												ХОЗЯЙСТ ВЕННОЕ ВЕДЕНИЕ
11. 212	Сеть горячего водоснабжения лит.Ст.1 от ЦТП-58 до ул.Велужская,58; Ул.Заречная,143,145 протяженность 281,32 п.м, реестровый №:492152	492	59:01:17135 16:519	2002	281,32	108	74,28								1 793 815,36	59:01:1713516:519-59/083/2019-2	14.11.2019	ХОЗЯЙСТ ВЕННОЕ ВЕДЕНИЕ						
		152							89	19,53													ХОЗЯЙСТ ВЕННОЕ ВЕДЕНИЕ	
										108	54,95													ХОЗЯЙСТ ВЕННОЕ ВЕДЕНИЕ
										108	54,95													ХОЗЯЙСТ ВЕННОЕ ВЕДЕНИЕ
										75	5,91													ХОЗЯЙСТ ВЕННОЕ ВЕДЕНИЕ
										50	5,91													ХОЗЯЙСТ ВЕННОЕ ВЕДЕНИЕ
										90	29,96													ХОЗЯЙСТ ВЕННОЕ ВЕДЕНИЕ
11. 213	Тепловая грасса от жилого дома по ул.Заречная,145 до жилого дома по ул.Белоевского,3, от жилого дома по ул. Заречная,145 до жилого дома по ул. Белоевского,1 и до здания общежития по ул.Кочетаров,59 протяженность 12,100 п.м	483	59:01:00000 00:80016	1983	121	76	34,6								523 147,10	59:01:00000000:80016-59/024/2017-2	23.06.2017	ХОЗЯЙСТ ВЕННОЕ ВЕДЕНИЕ						
		916							159	73													ХОЗЯЙСТ ВЕННОЕ ВЕДЕНИЕ	
										89	42,4													ХОЗЯЙСТ ВЕННОЕ ВЕДЕНИЕ
11. 214	Сеть горячего водоснабжения от жилого дома по ул.Заречная,143 до жилого дома по ул.Белоевского,3; от жилого дома по ул. Заречная,145 до жилого дома по ул. Белоевского,1 и до здания общежития по ул.Кочетаров,59 протяженность 12,100 п.м	483	59:01:00000 00:80016	1983	121										510 760,40	59:01:00000000:80016-59/024/2017-2	23.06.2017	ХОЗЯЙСТ ВЕННОЕ ВЕДЕНИЕ						
		919																					ХОЗЯЙСТ ВЕННОЕ ВЕДЕНИЕ	
																								ХОЗЯЙСТ ВЕННОЕ ВЕДЕНИЕ
																								ХОЗЯЙСТ ВЕННОЕ ВЕДЕНИЕ
11. 215	Тепловая сеть (лит.Ст), ул.Заречная, д.143, в подвальном помещении жилого	491	59:01:17135 16:885	1976	160,68	108	251,4							179 609,72	59:01:1713516:885-59/091/2019-3	29.10.2019	ХОЗЯЙСТ ВЕННОЕ ВЕДЕНИЕ							

11.216	дома протяженность 160,68 п.м. реестровый №491919	491 923	59:01:17135 16:885	1976	76,5 1	90	76,5 1	подвал	85 523,65	59:01:1713516:88 5-59/091/2019-3	29.10.2019	хозяйст венное ведение	
11.217	Сеть горячего водоснабжения (лиг.С1) ул.Заречная, д.143, в подвальном помещении жилого дома (подвал) протяженность 76,51 п.м. реестровый №491923	491 920	59:01:17135 16:885	1976	76,3 2	110	76,3 2	подвал	85 311,27	59:01:1713516:88 5-59/091/2019-3	29.10.2019	хозяйст венное ведение	
11.218	Сеть горячего водоснабжения (лиг.С1) ул.Заречная, д.143, в подвальном помещении жилого дома (ширкуляция) протяженность 76,32 п.м. реестровый №491920	491 921	59:01:17135 16:885	1976	76,3 2	75	76,3 2	подвал	85 311,27	59:01:1713516:88 5-59/091/2019-3	29.10.2019	хозяйст венное ведение	
11.220	Сеть горячего водоснабжения (лиг.С1) ул.Заречная, д.143, в подвальном помещении жилого дома (ширкуляция) протяженность 76,51 п.м. реестровый №491924	491 924	59:01:17135 16:885	1976	76,5 1	63	76,5 1	подвал	85 523,65	59:01:1713516:88 5-59/091/2019-3	29.10.2019	хозяйст венное ведение	
11.221	Тепловая сеть по ул. Заречная 145 по подвалу	492 589	59:01:17135 16:886	1975	157, 36	107, 24	108	подвал	332 102,80	59:01:1713516:88 6-59/091/2019-3	29.10.2019	хозяйст венное ведение	
11.222	Сеть ГВС по ул. Заречная 145 по подвалу	492 590	59:01:17135 16:886	1975	137, 14	108	63,5 1	подвал	289 429,20	59:01:1713516:88 6-59/091/2019-3	30.10.2019	хозяйст венное ведение	
11.223	Здание ЦТП, лиг.Б, ул.Красноволевская,24 S=234,0 кв.м	492 105	59:01:17150 14:1096	1994	234				799 624,95	59:01:171504:10 96-59/083/2019-2	14.11.2019	хозяйст венное ведение	
11.224	Водоотрагатель (Здание ЦТП-24, ул.Красноволевская,24, Ремонтно-эксплуатационное вагонное депо)	492 196		1984					814 320,00			хозяйст венное ведение	
11.225	Водопогреватель (Здание ЦТП-24, ул.Красноволевская,24 Ремонтно-эксплуатационное вагонное депо)	492 195		1995					276 660,00			хозяйст венное ведение	

11.226	Прибор учета ГЭР на базе измерит. комплекта учета (Здание ЦТП-24, ул.Красноволокская,24, Ремонтно-эксплуатационное вагонное депо)	492 198	2015	480	273	959,58	непрех	393 128,00	хозяйст венное ведение
11.227	Узел учета холодного водоснабжения на ЦТП(Здание ЦТП-24, ул. Красноволокская, 24, Ремонтно-эксплуатационное вагонное депо)	492 197	2012					215 347,14	хозяйст венное ведение
11.228	Насос КМ100-80-160 ХВС	500 113	2008					25 431,00	хозяйст венное ведение
11.229	Насос КМ 100-80-160 ХВС	500 115	2008					25 431,00	хозяйст венное ведение
11.230	Насос К80-65-160 ХВС	500 116	1997					15 660,00	хозяйст венное ведение
11.231	Насос консольный КМ100-80-160 15КВТ ХВС	500 117	2004					28 188,00	хозяйст венное ведение
11.232	Насос консольный КМ65-50-160 5,5квт	500 118	2005					6 919,49	хозяйст венное ведение
11.233	Насос К45/30	500 120	2001					10 833,34	хозяйст венное ведение
11.234	Агрегат электронасосный конс. К45/30А	500 121	2010					10 293,00	хозяйст венное ведение
11.235	Тепловая сеть-лит.Ст. от ТК-6 (сущ.) до ЦТП-24 в п.Железнодорожный протяженностью 480,0 п.м реестровой №492075	492 075	1989	480	273	959,58	непрех	3 861 124,82	хозяйст венное ведение
12	Технологический комплекс ЦТП, сетей второго контура								
12.1	ЦТП 22 ул. Колхозная, 4а S=48,70 кв.м, 101025007, 15.02.2011	177 685	2002	48,7				297 648,11	хозяйст венное ведение
12.2	Теплообменник пластинчатый ТИЖ 0.18-10/08-1х ЦТП-22 ул.Я. Колхозная,4а, 962332, 25.01.2017	497 476	2017					42 028,00	хозяйст венное ведение
12.3	Теплообменник пластинчатый ТИЖ 0.18-10/08-1х ЦТП-22 ул.Я. Колхозная,4а, 962333, 25.01.2017	497 477	2017					42 028,00	хозяйст венное ведение
12.4	Двигатель электродвигат. - ЦТП 22 ул. Колхозная 4а	497 478	2017					3 153,00	хозяйст венное ведение
12.5	штг управления насосами ГВС	497 479	2017					21 159,00	хозяйст венное ведение
12.6	насос Ступидёв мол.двиг.- 7,5квт, производительность - 25м³/час.	497 480	2017					32 211,00	хозяйст венное ведение
12.7	насос Wilo ПЛ 65/160-5.5/ 2мощ.двиг.-5,5квт, производитель.- 40м³/час	497 481	2017					62 510,00	хозяйст венное ведение

12.22	Тепловая сеть (инт.Сг) ул.Маяковского,от ТК-7 до Маяковского,3/3,2 прогжж.35,76 п.м.реестр.№.484833, БП- 000181, 30.06.2019	484 833	59:01:00000 00:43:238	1991	35,7 6	108	71,5 2					16 494,34	59-59- 20/008/2013-141	30.01.201 3	хозяйст венное ведение
12.23	Тепловая сеть (инт.Сг) ул.Маяковского,от ТК-7 до Маяковского,3/2 прогжж.55,9 п.м.реестр.№.484834, БП- 000182, 30.06.2019	484 834	59:01:00000 00:43:238	1991	55,9 9	108	111, 8					25 825,45	59-59- 20/008/2013-141	30.01.201 3	хозяйст венное ведение
12.24	Тепловая сеть (инт.Сг) ул.Маяковского,от ТК-6 до Маяковского,3/3 прогжж.45,50 п.м.реестр.№.484835, БП- 000183, 30.06.2019	484 835	59:01:00000 00:43:238	1981	45,5	108	91					20 986,93	59-59- 20/008/2013-141	30.01.201 3	хозяйст венное ведение
12.25	Тепловая сеть (инт.Сг) ул.Маяковского,от СК-6 до СК-5 (чз СК-4) прогжж.118,85 п.м реестр.№.484836, БП-000184, 30.06.2019	484 836	59:01:00000 00:43:238	1989	118, 85	159	237, 7					54 819,70	59-59- 20/008/2013-141	30.01.201 3	хозяйст венное ведение
12.26	Тепловая сеть (инт.Сг) ул.Маяковского,от СК-5 до СК- 6 чз ТК-10 прогжж.176,25 п.м реестр.№.484837, БП-000185, 30.06.2019	484 837	59:01:00000 00:43:238	1989	176, 25	159	352, 5					81 295,51	59-59- 20/008/2013-141	30.01.201 3	хозяйст венное ведение
12.27	Тепловая сеть (инт.Сг) ул.Маяковского,от СК-6 до т.5 прогжж.55,82 п.м реестр.№. 484838, БП-000186, 30.06.2019	484 838	59:01:00000 00:43:238	1989	55,8 2	159	111, 64					25 747,04	59-59- 20/008/2013-141	30.01.201 3	хозяйст венное ведение
12.28	Тепловая сеть (инт.Сг) ул.Маяковского,от т.6 до т.7 прогжж.13,80 п.м реестр.№. 484839, БП-000187, 30.06.2019	484 839	59:01:00000 00:43:238	1996	13,8	108	27,6					6 365,27	59-59- 20/008/2013-141	30.01.201 3	хозяйст венное ведение
12.29	Тепловая сеть (инт.Сг) ул.Маяковского,от т.7 до т.8 (по опорам) прогжж.30,84 п.м реестр.№.484840, БП-000188, 30.06.2019	484 840	59:01:00000 00:43:238	1992	30,8 4	108	61,6 8					14 224,98	59-59- 20/008/2013-141	30.01.201 3	хозяйст венное ведение
12.30	Тепловая сеть (инт.Сг) ул.Маяковского,от т.8 до Маяковского,4/3 прогжж.26,73 п.м реестр.№.484841, БП- 000189, 30.06.2019	484 841	59:01:00000 00:43:238	1992	26,7 3	108	53,4 6					12 329,24	59-59- 20/008/2013-141	30.01.201 3	хозяйст венное ведение
12.31	Тепловая сеть (инт.Сг) ул.Маяковского,от ТК-3 до ТК12 негр.кванд прогжж.28,25 п.м реестр.№.484842, БП- 000190, 30.06.2019	484 842	59:01:00000 00:43:238	1983	28,2 5	89	56,5					13 030,34	59-59- 20/008/2013-141	30.01.201 3	хозяйст венное ведение
12.32	Тепловая сеть (инт.Сг) ул.Маяковского,от ТК-12 до Маяковского,3/3,2 прогжж.28,80 п.м реестр.№.484843, БП- 000191, 30.06.2019	484 843	59:01:00000 00:43:238	1983	28,8	57	57,6					13 284,03	59-59- 20/008/2013-141	30.01.201 3	хозяйст венное ведение
12.33	Тепловая сеть (инт.Сг) ул.Маяковского,от ТК-10 до Маяковского,3/7(т.7) прогжж.5,00 п.м реестр.№.484844, БП- 000192, 30.06.2019	484 844	59:01:00000 00:43:238	1972	9	200	18					4 151,26	59-59- 20/008/2013-141	30.01.201 3	хозяйст венное ведение

12. 34	Тепловая сеть (инт.Ст) ул.Маяковского,от Маяковского,3(т.78) протж.№144,67 п.м.реестр.№ 484845, БП-000193, 30.06.2019	484 845	59:01:00000 00:43238	1972	144, 67	159	289, 34		непрох	66 729,20	59-59- 20/008/2013-141	30.01.201 3	хозяйст венное ведение
12. 35	Тепловая сеть (инт.Ст) ул.Маяковского,от ТК-14 до Маяков,39 протж.№15,86 п.м реестр.№.484846, БП-000194, 30.06.2019	484 846	59:01:00000 00:43238	1972	15,8 6	89	31,7 2		непрох	7 315,44	59-59- 20/008/2013-141	30.01.201 3	хозяйст венное ведение
12. 36	Тепловая сеть (инт.Ст) ул.Маяковского,от ТК-14 до Маяков,35 протж.№39,90 п.м реестр.№.484847, БП-000195, 30.06.2019	484 847	59:01:00000 00:43238	1978	39,9	89	79,8		непрох	18 403,92	59-59- 20/008/2013-141	30.01.201 3	хозяйст венное ведение
12. 37	Тепловая сеть (инт.Ст) ул.Маяковского,от ТК-15 до ТК- 17 протж.№57,88 п.м реестр.№. 484848, БП-000196, 30.06.2019	484 848	59:01:00000 00:43238	1972	57,8 8	108	115, 76		непрох	26 697,22	59-59- 20/008/2013-141	30.01.201 3	хозяйст венное ведение
12. 38	Тепловая сеть (инт.Ст) ул.Маяковского,от ТК-17 до Маяков,48 протж.№42,22 п.м реестр.№.484849, БП-000197, 30.06.2019	484 849	59:01:00000 00:43238	1993	42,2 2	108	84,4 4		непрох	19 474,02	59-59- 20/008/2013-141	30.01.201 3	хозяйст венное ведение
12. 39	Тепловая сеть (инт.Ст) ул.Маяковского,от ТК-16 до Маяков,44 протж.№39,62 п.м реестр.№.484850, БП-000198, 30.06.2019	484 850	59:01:00000 00:43238	1972	9,62	57	19,2 4		непрох	4 437,24	59-59- 20/008/2013-141	30.01.201 3	хозяйст венное ведение
12. 40	Тепловая сеть (инт.Ст) ул.Маяковского,от ТК-17 до Маяков,46 протж.№10,96 п.м реестр.№.484851, БП-000199, 30.06.2019	484 851	59:01:00000 00:43238	1972	10,9 6	57	21,9 2		непрох	5 055,31	59-59- 20/008/2013-141	30.01.201 3	хозяйст венное ведение
12. 41	Тепловая сеть (инт.Ст) ул.Маяковского,от ТК-18 до Маяков,46а протжж. №22,56 п.м реестр.№.484852 , БП- 000200, 30.06.2019	484 852	59:01:00000 00:43238	1972	22,5 6	57	45,1 2		непрох	10 405,83	59-59- 20/008/2013-141	30.01.201 3	хозяйст венное ведение
12. 42	Тепловая сеть (инт.Ст) ул.Маяковского,от ТК-15 до ТК- 19 протжж.№37,48 п.м реестр.№. 484853, БП-000201, 30.06.2019	484 853	59:01:00000 00:43238	1972	37,4 8	133	74,9 6		непрох	17 287,69	59-59- 20/008/2013-141	30.01.201 3	хозяйст венное ведение
12. 43	Тепловая сеть (инт.Ст) ул.Маяковского,от ТК-19 до ТК- 25 протжж. №268,76 п.м реестр.№. 484855, БП-000202, 30.06.2019	484 855	59:01:00000 00:43238	1972	268, 76	159	537, 52		непрох	123 965,85	59-59- 20/008/2013-141	30.01.201 3	хозяйст венное ведение
12. 44	Тепловая сеть (инт.Ст) ул.Маяковского,от ТК-25 до ТК- 30 протжж. №19,60 п.м реестр.№. 484856, БП-000203, 30.06.2019	484 856	59:01:00000 00:43238	1983	19,6	159	39,2		непрох	9 040,52	59-59- 20/008/2013-141	30.01.201 3	хозяйст венное ведение
12. 45	Тепловая сеть (инт.Ст) ул.Маяковского,от ТК-30 до ул.1-Колхозная,2 протжж. №33,42 п.м реестр.№.484857, БП- 000204, 30.06.2019	484 857	59:01:00000 00:43238	1983	33,4 2	108	66,8 4		непрох	15 415,01	59-59- 20/008/2013-141	30.01.201 3	хозяйст венное ведение
12. 46	Тепловая сеть (инт.Ст) ул.Маяковского,от ТК-30 до т-9 протжж. №234,69 п.м реестр.№. 484858, БП-000205, 30.06.2019	484 858	59:01:00000 00:43238	1988	234, 69	159	469, 38		непрох	108 251,03	59-59- 20/008/2013-141	30.01.201 3	хозяйст венное ведение

12.47	Тепловая сеть (инт.Ст) ул.Маяковского от т.10 до ТК-35 (сч.СК-11) протяж.26,94 п.м реестр.№.484859, БП-000206, 30.06.2019	484 859	59:01:00000 00:43:238	1988	26,9 4	159	53,8 8	прох	12 426,11	59-59- 20/008/2013-141	30.01.201 3	хозяйст венное ведение
12.48	Тепловая сеть (инт.Ст) ул.Маяковского от ТК-35 до ул.1-я Колхозная протяж.7,98 п.м реестр.№.484860, БП- 000207, 30.06.2019	484 860	59:01:00000 00:43:238	1988	7,98	108	15,9 6	прох	3 680,78	59-59- 20/008/2013-141	30.01.201 3	хозяйст венное ведение
12.49	Тепловая сеть (инт.Ст) ул.Маяковского от ТК-35 до ул.1-я Колхозная протяж.42,15 п.м реестр.№.484861, БП-000208, 30.06.2019	484 861	59:01:00000 00:43:238	1988	42,1 5	108	84,3	прох	19 441,73	59-59- 20/008/2013-141	30.01.201 3	хозяйст венное ведение
12.50	Тепловая сеть (инт.Ст) ул.Маяковского от ТК-19 до ТК- 37 (чз ТК-36) протяж.37,82 п.м реестр.№.484862, БП-000209, 30.06.2019	484 862	59:01:00000 00:43:238	1977	37,8 2	133	75,6 4	непрох	17 444,52	59-59- 20/008/2013-141	30.01.201 3	хозяйст венное ведение
12.51	Тепловая сеть (инт.Ст) ул.Маяковского от ТК-37 до Колхозная,2 протяж.51,41 п.м реестр.№.484871, БП-000210, 30.06.2019	484 871	59:01:00000 00:43:238	1977	51,4 1	108	102, 82	непрох	23 712,92	59-59- 20/008/2013-141	30.01.201 3	хозяйст венное ведение
12.52	Тепловая сеть (инт.Ст) ул.Маяковского от ТК-36 до Маяковского,4,2а протяж.12,50 п.м реестр.№.484872, БП-000211, 30.06.2019	484 872	59:01:00000 00:43:238	2001	12,5	25	25	бескапа л	5 765,64	59-59- 20/008/2013-141	30.01.201 3	хозяйст венное ведение
12.53	Тепловая сеть (инт.Ст) ул.Маяковского от ТК-37 до т.11 протяж.50,77 п.м реестр.№.484873, БП-000212, 30.06.2019	484 873	59:01:00000 00:43:238	1992	50,7 7	57	101, 54	непрох	23 417,72	59-59- 20/008/2013-141	30.01.201 3	хозяйст венное ведение
12.54	Тепловая сеть (инт.Ст) ул.Маяковского от т.11 до т.11а протяж.35,45 п.м реестр.№.484874, БП-000213, 30.06.2019	484 874	59:01:00000 00:43:238	1992	35,4 5	57	70,9	воздуш	16 351,35	59-59- 20/008/2013-141	30.01.201 3	хозяйст венное ведение
12.55	Тепловая сеть (инт.Ст) ул.Маяковского от т.11а до Маяковского,466 протяж.6,88 п.м реестр.№.484875, БП-000214, 30.06.2019	484 875	59:01:00000 00:43:238	1992	6,88	57	13,7 6	воздуш	3 173,41	59-59- 20/008/2013-141	30.01.201 3	хозяйст венное ведение
12.56	Тепловая сеть (инт.Ст) ул.Маяковского от ТК-4 до ТК- 25 (чз ТК-39,40) протг.174,27 п.м реестр.№.484876, БП-000215, 30.06.2019	484 876	59:01:00000 00:43:238	1983	174, 27	200	348, 54	непрох	80 382,23	59-59- 20/008/2013-141	30.01.201 3	хозяйст венное ведение
12.57	Тепловая сеть (инт.Ст) ул.Маяковского от ТК-39 до ТК- 4 протяж.21,50 п.м реестр.№.484877, БП-000216, 30.06.2019	484 877	59:01:00000 00:43:238	1983	21,5	250	43	непрох	9 916,90	59-59- 20/008/2013-141	30.01.201 3	хозяйст венное ведение
12.58	Тепловая сеть (инт.Ст) ул.Маяковского от ТК-4 до т.12 (ТК-33) протяж.79,37 п.м реестр.№.484878, БП-000217, 30.06.2019	484 878	59:01:00000 00:43:238	1983	79,3 7	200	158, 74	непрох	36 609,50	59-59- 20/008/2013-141	30.01.201 3	хозяйст венное ведение

12.100	Тепловая сеть (инт.Ст.) ул.Маяковского,от ПК-25а до ул.Маяковского,30 проезд,7,70 п.м реестр.№ 484930, БП-000259, 30.06.2019	484 930	59:01:00000 00:43238	1970	7,7	57	14,4				непрох	3 551,63	59-59- 20/008/2013-141	30.01.201 3	хозяйст венное ведение
12.101	Тепловая сеть (инт.Ст.) ул.Маяковского,от ПК-24 до ул.Маяковского,32 проезд,8,40 п.м реестр.№ 484931, БП-000260, 30.06.2019	484 931	59:01:00000 00:43238	1970	8,4	57	16,8				непрох	3 874,51	59-59- 20/008/2013-141	30.01.201 3	хозяйст венное ведение
12.102	Тепловая сеть (инт.Ст.) ул.Маяковского,от ПК-23 до ул.Маяковского,34 проезд,10,20 п.м реестр.№ 484932, БП-000261, 30.06.2019	484 932	59:01:00000 00:43238	1970	10,2	57	20,4				непрох	4 704,76	59-59- 20/008/2013-141	30.01.201 3	хозяйст венное ведение
12.103	Тепловая сеть (инт.Ст.) ул.Маяковского,от ПК-22 до ул.Маяковского,36 проезд,8,00 п.м реестр.№ 484933, БП-000262, 30.06.2019	484 933	59:01:00000 00:43238	1970	8	57	16				непрох	3 690,01	59-59- 20/008/2013-141	30.01.201 3	хозяйст венное ведение
12.104	Тепловая сеть (инт.Ст.) ул.Маяковского,от ПК-21 до ул.Маяковского,38 проезд,9,15 п.м реестр.№ 484934, БП-000263, 30.06.2019	484 934	59:01:00000 00:43238	1970	9,15	57	18,3				непрох	4 220,45	59-59- 20/008/2013-141	30.01.201 3	хозяйст венное ведение
12.105	Тепловая сеть (инт.Ст.) ул.Маяковского,от ПК-20 до ул.Маяковского,40 проезд,8,88 п.м реестр.№ 484935, БП-000264, 30.06.2019	484 935	59:01:00000 00:43238	1970	8,88	57	17,7 6				непрох	4 095,91	59-59- 20/008/2013-141	30.01.201 3	хозяйст венное ведение
12.106	Тепловая сеть (инт.Ст.) ул.Маяковского,от т.52 и т.53 Уларника,3 проезд,7,95 п.м реестр.№ 484936, БП-000265, 30.06.2019	484 936	59:01:00000 00:43238	1999	7,95	32	31,8				воздуш	3 666,95	59-59- 20/008/2013-141	30.01.201 3	хозяйст венное ведение
12.107	Тепловая сеть (инт.Ст.) ул.Маяковского,от т.62 и т.24 Уларника,4 проезд,1,90 п.м реестр.№ 484937, БП-000266, 30.06.2019	484 937	59:01:00000 00:43238	1998	1,9	32	7,6				воздуш	876,38	59-59- 20/008/2013-141	30.01.201 3	хозяйст венное ведение
12.108	Тепловая сеть (инт.Ст.) ул.Маяковского,от т.55 и т.54 Уларника,5 проезд,5,63 п.м реестр.№ 484938, БП-000267, 30.06.2019	484 938	59:01:00000 00:43238	1999	6,83	32	27,3 2				воздуш	3 150,35	59-59- 20/008/2013-141	30.01.201 3	хозяйст венное ведение
12.109	Тепловая сеть (инт.Ст.) ул.Маяковского,от т.56 и т.21 Уларника,7 проезд,6,63 п.м реестр.№ 484939, БП-000268, 30.06.2019	484 939	59:01:00000 00:43238	1999	6,63	32	26,5 2				воздуш	3 058,09	59-59- 20/008/2013-141	30.01.201 3	хозяйст венное ведение
12.110	Тепловая сеть (инт.Ст.) ул.Маяковского,от т.57 и т.58 Уларника,11 проезд,5,66 п.м реестр.№ 484940, БП-000269, 30.06.2019	484 940	59:01:00000 00:43238	1999	5,66	32	22,6 4				воздуш	2 610,68	59-59- 20/008/2013-141	30.01.201 3	хозяйст венное ведение
12.111	Тепловая сеть (инт.Ст.) ул.Маяковского,от т.22 и т.59 Уларника,11 проезд,1,84 п.м реестр.№ 485646, БП-000270, 30.06.2019	485 646	59:01:00000 00:43238	1999	1,84	32	7,36				воздуш	848,70	59-59- 20/008/2013-141	30.01.201 3	хозяйст венное ведение

12.124	Насос ИД-2,5 1600/25 К14А участок Сердобрянский пр.,3а, 310004602, 23.08.2008	497 485	2008																66 042,67	хозяйст венное ведение
12.125	Насос ИД-2,5 1600/25 К14А участок Сердобрянский пр.,3а, 310004603, 23.08.2008	497 486	2008																66 042,67	хозяйст венное ведение
12.126	Теплообменник пластинчатый ТАР-0,4-43,2-1х ЦТП №1, ул.Уфимская,2а, 962181, 25.01.2017	477 712	2017																123 752,66	хозяйст венное ведение
12.127	Теплообменник пластинчатый ТАР-0,4-38,4-1х ЦТП-1 ул.Уфимская,2а, 962223, 25.01.2017	497 487	2017																52 271,00	хозяйст венное ведение
12.128	Теплообменник пластинчатый ТАР-0,4-39,2-2х ЦТП-1 ул.Уфимская,2а, 962218, 25.01.2017	497 488	2017																55 188,50	хозяйст венное ведение
12.129	Теплообменник пластинчатый ТАР-0,4-39,2-2х ЦТП-1 ул.Уфимская,2а, 962217, 25.01.2017	497 489	2017																55 188,50	хозяйст венное ведение
12.130	Теплообменник пластинчатый ТАР-0,4-43,2-1х ЦТП №1, ул.Уфимская,2а, 962180, 25.01.2017	477 711	2017																123 752,66	хозяйст венное ведение
12.131	Теплообменник пластинчатый ТАР-0,4-43,2-1х ЦТП №1, ул.Уфимская,2а, 962182, 25.01.2017	477 713	2017																123 752,66	хозяйст венное ведение
12.132	Теплообменник пластинчатый ТАР-0,4-35,6-2х ЦТП-1 ул.Уфимская,2а, 962211, 25.01.2017	497 490	2017																49 353,50	хозяйст венное ведение
12.133	Теплообменник пластинчатый ТАР-0,4-35,6-2х ЦТП-1 ул.Уфимская,2а, 962210, 25.01.2017	497 491	2017																49 353,50	хозяйст венное ведение
12.134	Теплообменник пластинчатый ТАР-0,4-38,4-1х ЦТП-1 ул.Уфимская,2а, 962224, 25.01.2017	497 492	2017																52 271,00	хозяйст венное ведение
12.135	Насос GRUNDFOS GR-90-3 ЦТП-1 ул.Уфимская,2а, 962208, 25.01.2017	497 493	2017																85 252,50	хозяйст венное ведение
12.136	Насос GRUNDFOS GR-64-3 ЦТП-1 ул.Уфимская,2а, 962213, 25.01.2017	497 494	2017																78 468,50	хозяйст венное ведение
12.137	Насос WILO IL80/160-11/2 ЦТП-1 ул.Уфимская,2а, 962222, 25.01.2017	497 495	2017																43 433,00	хозяйст венное ведение
12.138	Насос WILO IL 80/200-222 ЦТП-1 ул.Уфимская,2а, 962215, 25.01.2017	497 496	2017																56 923,67	хозяйст венное ведение
12.139	Насос WILO IL 80/200-222 ЦТП-1 ул.Уфимская,2а, 962214, 25.01.2017	497 497	2017																56 923,67	хозяйст венное ведение
12.140	Насос GRUNDFOS GR LP 100- 160/152 ЦТП-1 ул.Уфимская,2а, 962220, 25.01.2017	497 498	2017																75 226,67	хозяйст венное ведение

Движимое
имущество
ЦТП 1
Уфимская,
2а

12.141	Насос GRUNDFOS GR1P 100-160/152 ЦПП-1 ул.Уфимская,2а, 962219, 25.01.2017	497 499	2017																75 226,67			хозяйств венное ведение
12.142	Насос GRUNDFOS GR-64-3 ЦПП-1 ул.Уфимская,2а, 962212, 25.01.2017	497 500	2017																78 468,50			хозяйств венное ведение
12.143	Насос WILO PL 80/200-222 ЦПП-1 ул.Уфимская,2а, 962216, 25.01.2017	497 501	2017																56 923,66			хозяйств венное ведение
12.144	Насос GRUNDFOS GR1P 100-160/152 ЦПП-1 ул.Уфимская,2а, 962221, 25.01.2017	497 502	2017																75 226,66			хозяйств венное ведение
12.145	Кран-балка пр. 0.5т. ЦПП-1 ул.Уфимская,2а, 310003547, 25.08.2008	497 503	2008																13 379,04			хозяйств венное ведение
12.146	Насос GRUNDFOS GR-90-3 ЦПП-1 ул.Уфимская,2а, 962209, 25.01.2017	497 508	2017																85 252,50			хозяйств венное ведение
12.147	насос GRUNDFOS GR1P 100-125/137	497 509	2002																79 702,00			хозяйств венное ведение
12.148	шкаф управления насосами	497 510	2002																21 159,00			хозяйств венное ведение
12.150	насос WILO 904-16/E1	497 512	2002																32 563,00			хозяйств венное ведение
12.151	шкафы учета электроэнергии	497 513	2004																6 305,00			хозяйств венное ведение
12.152	воломер ВМХ-150	497 514	2001																8 335,00			хозяйств венное ведение
12.153	Площадка для обслуживания электролифера	503 606																	61 161,03			хозяйств венное ведение
12.154	Тепловая сеть от ЦПП-1 до ул.Уфимская,д.10(от т.1 до т.2) (протяженность, 263,72 п.м), 310003713, 31.12.2007	463 273	1970	263, 72	273	263, 72													85 669,20			хозяйств венное ведение
12.155	Теплосеть по Уфимская,10 до Уфимская,12 вкл.гранит(от т2 до т3 до т24), 310005734, 01.10.2013	463 773	1971	273 487, 4	273 8	39,6 425, 8													0,01			хозяйств венное ведение
12.156	Тепловая сеть от ТК-7 до Серсераиск пр.13, вкл.гранит(до т.16)и ул.и.сеть от Уфим.12 до Уфим14 173.9п., 310003702, 31.12.2007	463 289	1975	173, 9	219 150	42,7 40,6 90,3													148 203,00			хозяйств венное ведение
12.157	Тепловая сеть гранит ул.Уфимская,14(от т.7 до т.9,т.8,т.2)Утрапат. Серсераиск пр.15(от т.11 до т.13, 310003703, 31.12.2007	463 322	1972	507, 1	273 219 150 133	171 11 105, 96 200, 84													314 938,20			хозяйств венное ведение

12.158	Тепловая сеть от стены ул.Уфимская, д.14 (от т.9) до ТК-7 (протяженность 102,8 п.м), 310003709, 31.12.2007	463 287	59:01:000000:00:43218	1972	102,8	80	18,3	102,8	проход	54 964,20	59:01:00000000:43 218-59/094/2021-1	08.04.2021	хозяйст венное ведение
12.159	Тепловая сеть от Серреф.пр.13 до Серреф.пр.9 вкл. прав.до Серреф.пр.1 (от т.16,17,19 до т.20,264,76пм, 310004976, 31.12.2007	463 767	59:01:000000:00:43218	1973	264,76	133 150	73 36	133 150	переход проход	0,01	59:01:00000000:43 218-59/094/2021-1	08.04.2021	хозяйст венное ведение
12.160	Тепловая сеть от стены ул.Уфимская, д.14(с.21) до ул.Уфимская,18 (с/з ТК-5,ТК-6)(прот. 153,24 п.м), 310003708, 31.12.2007	463 270	59:01:000000:00:43218	1972	153,24	150 100	63,1 50,1	150 100	проход проход	71 452,10	59:01:00000000:43 218-59/094/2021-1	08.04.2021	хозяйст венное ведение
12.161	Тепловая сеть от ТК-5 до ул.Уфимская, д.16 (протяженность 66,00 п.м), 310003712, 31.12.2007	463 241	59:01:000000:00:43218	1972	66	80	66	80	проход	78 536,10	59:01:00000000:43 218-59/094/2021-1	08.04.2021	хозяйст венное ведение
12.162	Тепловая сеть от ТК-6 до ул.Уфимская, д.20 (протяженность 75,78 п.м), 310003660, 31.12.2007	463 318	59:01:000000:00:43218	1975	75,78	80	75,78	80	проход	90 032,40	59:01:00000000:43 218-59/094/2021-1	08.04.2021	хозяйст венное ведение
12.163	Тепловая сеть от стены ул.Уфимская,10 до ул.Уфимская,22, вкл.транзит.(от т.24,25, до т.26) 145,78 пм, 310004983, 31.12.2007	463 771	59:01:000000:00:43218	1971	143,78	133	101,5	133	проход	0,01	59:01:00000000:43 218-59/094/2021-1	08.04.2021	хозяйст венное ведение
12.164	Тепловая сеть от ул.Уфимская,22 до ул.Уфимская,26(от т.26,27,28,29 до т.30)(протяжен. 337,52 п.м.), 310004984, 31.12.2007	463 769	59:01:000000:00:43218	1971	337,52	100	73,7	80 100	проход подвал	0,01	59:01:00000000:43 218-59/094/2021-1	08.04.2021	хозяйст венное ведение
12.165	Тепловая сеть от ЦПП-1(с.31)до Уфимская,4,вкл.транзит(с/зТК-1,ТК-2,т.32,до т.33)и от т.34до ТК-4 697,2, 310003715, 31.12.2007	463 275	59:01:000000:00:43218	1971	697,2	150 273	388 200	150 273	подвал проход	324 155,10	59:01:00000000:43 218-59/094/2021-1	08.04.2021	хозяйст венное ведение
12.166	Тепловая сеть от ТК-2 до ул.Солдатов,д.26 (протяженность 48,6 п.м), 310003710, 31.12.2007	463 282	59:01:000000:00:43218	1977	48,6	150	48,6	150	проход	116 025,50	59:01:00000000:43 218-59/094/2021-1	08.04.2021	хозяйст венное ведение
12.167	Тепловая сеть от ул.Моторостроителей,4 (т.33) до ул.Солдатов,30а (протяженность 154,28 п.м), 31049791, 31.12.2007	463 779	59:01:000000:00:43218	1979	154,28	80	154,28	80	проход	0,01	59:01:00000000:43 218-59/094/2021-1	08.04.2021	хозяйст венное ведение

12.168	Тепловая сеть от ТК-4 до ул.Солдатова,28 (протяженность 86,7 п.м), 310003711, 31.12.2007	463 278	59:01:000000:00:43218	1971	86,7	150	86,7	150	86,7	проход	100 941,50	59:01:0000000:43 218-59/094/2021-1	08.04.2021	хозяйств. ведение
12.169	Тепловая сеть от ТК-4 до ул.Солдатова,32,вкл.транзит по ул.Солдатова,30(с/з т.35,т.37)(протяж.32,4,5), 310003854, 31.12.2007	463 285	59:01:000000:00:43218	1976	324,5	150 133	324,5	150 133	324,5	подвал проход	35 841,00	59:01:0000000:43 218-59/094/2021-1	08.04.2021	хозяйств. ведение
12.170	Тепловая сеть до Серебрянский проезд,15 (от т.10 до т.11) (протяженность 67,16 п.м), 000000546, 01.01.2011	275 99	59:01:44109:46:4248	1971	67,16	150	67,16	150	67,16	проход	67 875,00	59-59-21065/2009-468	18.12.2009	хозяйств. ведение
12.171	Тепловая сеть от Серебрянский пр.15 до д.17 (от т.13 до т.14) (протяженность 29,67 п.м), 000000539, 01.01.2011	275 90	59:01:44109:46:4236	1971	29,67	100	29,67	100	29,67	проход	30 865,00	59-59-21065/2009-475	18.12.2009	хозяйств. ведение
12.172	Сеть ГВС от ЦТП-1 до ул.Уфимской, д.10 (от т.1 до т.2) (протяженность 263,72 п.м), 310005665, 01.10.2013	463 274	59:01:000000:00:43218	1970	263,72		263,72	131,86 150	131,86 150	проход	57 112,80	59:01:0000000:43 218-59/094/2021-1	08.04.2021	хозяйств. ведение
12.173	Сеть ГВС по Уфимская, 10 до Уфимская,12 вкл.транз.(от т.2 до т.6) и транз на Уфим,10(от т.3 до т.24)487,4, 310005735, 01.10.2013	463 778	59:01:000000:00:43218	2007	487,4		487,4	150 150 100 80 80 50 150 100 80 100	19,8 19,8 103 150 4 73,5 9 11 5 20,3 21,3 5 45,3	проход подвал	0,01	59:01:0000000:43 218-59/094/2021-1	08.04.2021	хозяйств. ведение
12.174	Сеть ГВС от ТК-7 до Серебрянск.пр.13, вкл.транз.до т.16)и ул.и сеть от Уфимск.12 до Уфимская,4(108,3, 310005675, 01.10.2013	463 290	59:01:000000:00:43218	1975	108,3		108,3	80 100	9,15 9,15	проход	98 802,00	59:01:0000000:43 218-59/094/2021-1	08.04.2021	хозяйств. ведение
12.175	Сеть ГВС транзит Уфимская,14(от т.7 до т.9,т.8,т.2)транзит Серебрянск.пр.15(от т.11 до т.13 358,96п., 310005676, 01.10.2013	463 324	59:01:000000:00:43218	1977	358,96		358,96	76 40 100	10,7 6 148,14	подвал проход	209 958,80	59:01:0000000:43 218-59/094/2021-1	08.04.2021	хозяйств. ведение

12.176	Сель ГВС от стены ул.Уфимская,14(от т.9) до ТК-7 (протяженность 51,4 п.м), 310005673, 01.10.2013	463 288	59-01-000000-43218	1972	51,4	100	51,4	проход	36 642,80	59-01-0000000-43 218-59/094/2021-1	08.04.2021	хозяйств венное ведение
12.177	Сель ГВС от Серебрянский пр.11 вкл.транзит(от т.16,17 до т.18) (прот.63,2 п.м), 310005738, 01.10.2013	463 768	59-01-000000-43218	1973	63,2	100	36,5 26,7	непрех подавал	0,01	59-01-0000000-43 218-59/094/2021-1	08.04.2021	хозяйств венное ведение
12.178	Сель ГВС от стены ул.Уфимская,14(т.21) до ул.Уфимская,18(ч/з ТК-5,ТК-6) (протяженность 153,24 п.м), 310005663, 01.10.2013	463 271	59-01-000000-43218	1972	153,24	80 50	25,0 76,6	проход	47 634,60	59-01-0000000-43 218-59/094/2021-1	08.04.2021	хозяйств венное ведение
12.179	Сель ГВС от ТК-5 до ул.Уфимской, д.16 (протяженность 66,00 п.м), 310005661, 01.10.2013	463 269	59-01-000000-43218	1972	66	76 40	33 33	проход	52 357,30	59-01-0000000-43 218-59/094/2021-1	08.04.2021	хозяйств венное ведение
12.180	Сель ГВС от ТК-6 до ул.Уфимская, д.20 (прот.ж.75,78 п.м), 310005674, 01.10.2013	463 319	59-01-000000-43218	1975	75,78	50 32	37,8 37,8	проход	60 021,60	59-01-0000000-43 218-59/094/2021-1	08.04.2021	хозяйств венное ведение
12.181	Сель ГВС от стены ул.Уфимская,10 до ул.Уфимская,22, вкл. транзит(от т.24,25 до т.26) (прот.142,78, 310005736, 01.10.2013	463 772	59-01-000000-43218	2007	143,78	100 50	50,7 21,1	проход	0,01	59-01-0000000-43 218-59/094/2021-1	08.04.2021	хозяйств венное ведение
12.182	Сель ГВС от ул.Уфимская,22 до ул.Уфимская,26 от т.26,27,28,29 до т.30) (прот.ж.337,52 п.м), 310005737, 01.10.2013	463 770	59-01-000000-43218	2007	337,52	100 80	36,8 47,5	проход	0,01	59-01-0000000-43 218-59/094/2021-1	08.04.2021	хозяйств венное ведение
12.183	Сель ГВС от ЦПП-(т.31) до Уфимская,4 вкл.транз(ч/з)ТК-1,ТК-2,т.32,до т.33)и(от т.34 до ТК-4 (667,20 п.м), 310005666, 01.10.2013	463 276	59-01-000000-43218	1981	667,2	150 100	179 100	непрех проход	216 103,30	59-01-0000000-43 218-59/094/2021-1	08.04.2021	хозяйств венное ведение
12.184	Сель ГВС от ТК-2 до ул.Солядова,26 (протяженность 48,6 п.м), 310005670, 01.10.2013	463 283	59-01-000000-43218	1977	48,6	76 80	54,6 24,3	проход	77 350,30	59-01-0000000-43 218-59/094/2021-1	08.04.2021	хозяйств венное ведение
12.185	Сель ГВС от Метростроителей,4 (т.33) до ул.Солядова,30а (прот.ж.154,28 п.м), 310005732, 01.10.2013	463 780	59-01-000000-43218	2007	154,28	80 50	77,1 4	проход	0,01	59-01-0000000-43 218-59/094/2021-1	08.04.2021	хозяйств венное ведение
12.186	Сель ГВС от ТК-4 до ул.Солядова,28 (протяженность 43,35 п.м), 310005668, 01.10.2013	463 279	59-01-000000-43218	1971	43,35	100	43,3	проход	67 294,30	59-01-0000000-43 218-59/094/2021-1	08.04.2021	хозяйств венное ведение

12.212	Насос Wilo IL 80/210-30/2 ЦТП-2 Серебрянский проезд,3а, 962227, 25.01.2017	497 519	2017																73 876,00			хозяйст венное ведение
12.213	Насос WILO IL 150/320-37/4 ЦТП №2, Серебрянский проезд,3а, 962183, 25.01.2017	477 714	2017																107 335,50			хозяйст венное ведение
12.214	Насос WILO IL 150/320-37/4 ЦТП №2, Серебрянский проезд,3а, 962184, 25.01.2017	477 715	2017																107 335,50			хозяйст венное ведение
12.215	Насос опрессовочный (участок) Серебрянский пр.,3а, 310004406, 24.08.2008	497 520	2008																26 055,00			хозяйст венное ведение
12.216	Кран-балка пр. 0.5т. ЦТП-2 Серебрянский пр.,3а, 310003549, 25.08.2008	497 521	2008																16 601,76			хозяйст венное ведение
12.217	Шкаф силовой ВРУ-1 ЦТП-2 по ул. Серебрянский пр. 3а, 310003888, 25.08.2008	497 523	2008																14 021,77			хозяйст венное ведение
12.218	Насос WILO IL 40/170-5,5/2	497 524	2008																28 744,00			хозяйст венное ведение
12.219	силовой распределительный щит	497 525	2008																3 000,00			хозяйст венное ведение
12.220	шкаф управления насосами ХВС	497 526	2008																21 159,00			хозяйст венное ведение
12.221	шкаф учета электроэнергии	497 527	2008																6 305,00			хозяйст венное ведение
12.222	воломер ВСХНД 150	497 528	2014																6 314,00			хозяйст венное ведение
12.223	Насос WILO IL 40/170-5,5/2	497 529	2005																28 744,00			хозяйст венное ведение
12.224	Шкаф вводной ПУ 630	503 553																	15 037,00			хозяйст венное ведение
12.225	ЦТП 3 Солдатова 39а ЦТП-3 по ул. Солдатова,39а S=275,8 кв.м. 000000026, 31.12.2007	177 647	1974	275, 8	59 01,44109 47,84														2 990 104,48	59-59/001- 59/001/201/2015- 9298/1	31.08.201 5	хозяйст венное ведение
12.226	Теплообменник пластинчатый ТИЖ-0,35-55,0-1Х ЦТП-3 ул.Солдатова,39а, 962190, 25.01.2017	477 721	2017																105 776,00			хозяйст венное ведение
12.227	Теплообменник пластинчатый ТИЖ-0,35-35,0-1Х ЦТП-3 ул.Солдатова,39а, 962191, 25.01.2017	477 722	2017																105 776,00			хозяйст венное ведение
12.228	Движимое имущество ЦТП 3 Солдатова 39а Теплообменник пластинчатый ТИЖ-0,18-12,6-1Х ЦТП-3 ул.Солдатова,39а, 962236, 25.01.2017	497 530	2017																45 961,00			хозяйст венное ведение
12.229	Теплообменник пластинчатый ТИЖ-0,18-12,6-1Х ЦТП-3 ул.Солдатова,39а, 962235, 25.01.2017	497 531	2017																45 961,00			хозяйст венное ведение
12.230	Теплообменник пластинчатый ТИЖ-0,35-26,6-1Х ЦТП-3 ул.Солдатова,39а, 962233, 25.01.2017	497 532	2017																90 863,50			хозяйст венное ведение

12.260	Сеть ГВС от ТК 1 до ул.Солдатова,35, через ТК 2, СК 4,5,6 (протяж.453,00 п.м), 310005717, 01.10.2013	459 240	59:01:44109 47:1845	2007	453	100	226, 5	проход	0,01	59-59/001- 59/001/201/2015- 1358/1	12.03.201 5	хозяйст венное ведение
12.261	Сеть ХВС от ТК 1 до ул.Солдатова,35 через ТК 2, СК 4,5,6 (протяж.226,5 п.м), 310005718, 01.10.2013	459 256	59:01:44109 47:1845	2007	226, 5	100	226, 5	проход	0,01	59-59/001- 59/001/201/2015- 1358/1	12.03.201 5	хозяйст венное ведение
12.262	ЦТП-4 по ул. Моторостроителей, 7а, S=275,80 кв.м 1-этаж, 310004132, 31.12.2007	177 645	59:01:44109 54:4286	1979	275, 8				7,280 366,97	59-59/001- 59/001/201/2015- 9299/1	31.08.201 5	хозяйст венное ведение
12.263	Теплообменник пластинчатый ТАР-0,4-38,4-IX ЦТП-4 ул.Моторостроителей,7а, 962245, 25.01.2017	497 551		2017					55 188,50			хозяйст венное ведение
12.264	Теплообменник пластинчатый ТАР-0,4-74,8-IX ЦТП-4 ул.Моторостроителей,7а, 962244, 25.01.2017	497 552		2017					85 057,50			хозяйст венное ведение
12.265	Теплообменник пластинчатый ТАР-0,4-38,4-IX ЦТП-4 ул.Моторостроителей,7а, 962246, 25.01.2017	497 553		2017					55 188,50			хозяйст венное ведение
12.266	Теплообменник пластинчатый ТАР-0,4-74,8-IX ЦТП-4 ул.Моторостроителей,7а, 962243, 25.01.2017	497 554		2017					85 057,50			хозяйст венное ведение
12.267	Теплообменник пластинчатый ТИЖ-0,35-54,6-2X ЦТП-4 ул.Моторостроителей,7а, 962192, 25.01.2017	477 724		2017					141 617,50			хозяйст венное ведение
12.268	Теплообменник пластинчатый ТИЖ-0,35-54,6-2X ЦТП-4 ул.Моторостроителей,7а, 962193, 25.01.2017	477 723		2017					141 617,50			хозяйст венное ведение
12.269	Насос WILO IL 80/200-2/2 ЦТП-4 ул.Моторостроителей,7а, 962241, 25.01.2017	497 555		2017					56 923,50			хозяйст венное ведение
12.270	Насос WILO IL 80/200-2/2 ЦТП-4 ул.Моторостроителей,7а, 962242, 25.01.2017	497 556		2017					56 923,50			хозяйст венное ведение
12.271	Насос WILO IL 100/190-30/2 ЦТП-4 ул.Моторостроителей,7а, 962247, 25.01.2017	497 557		2017					63 341,50			хозяйст венное ведение
12.272	Насос WILO IL 100/190-30/2 ЦТП-4 ул.Моторостроителей,7а, 962248, 25.01.2017	497 558		2017					63 341,50			хозяйст венное ведение
12.273	Насос WILO IL 100/190-30/2К3 ЦТП-4 ул.Моторостроителей,7а, 962240, 25.01.2017	497 559		2017					63 341,50			хозяйст венное ведение
12.274	Насос WILO 80/200 ЦТП-4 ул.Моторостроителей,7а отопление, 310005176, 31.12.2007	497 560		2007					82 203,39			хозяйст венное ведение

12.275	Частотный преобразователь ED3100-4T0300400V ул.Моторостроителей,7а, 962051, 10.11.2015	497 561	2015									77 966,10	хозяйст венное ведение
12.276	Кран-балка пр. 1г. ЦТП-4 ул.Моторостроителей,7а, 00000910, 24.08.2008	497 562	2008									26 956,80	хозяйст венное ведение
12.277	Тельфер электрический ЦТП-4 ул.Моторостроителей,7а, 310003548, 25.08.2008	497 563	2008									18 613,44	хозяйст венное ведение
12.278	Насос WLO IL 100/190-30/2К3 ЦТП-4 ул.Моторостроителей,7а, 962239, 25.01.2017	497 564	2017									63 341,50	хозяйст венное ведение
12.279	насос WLO MNI 402-1/E/3-400-50-2	497 565	2004									6 690,00	хозяйст венное ведение
12.280	насос K 100-80-160	497 566	2014									10 309,00	хозяйст венное ведение
12.281	воломер ВСХД-150	497 568	2004									7 450,00	хозяйст венное ведение
12.282	шкафы учета электроэнергии	497 569	2004									6 305,00	хозяйст венное ведение
12.283	силовые распределительные шкафы	497 570	2004									11 000,00	хозяйст венное ведение
12.284	шкаф управления насосами ПВС	497 571	2004									21 159,00	хозяйст венное ведение
12.285	шкафы управления насосами системами отопления и поливки	497 572	2004									42 319,00	хозяйст венное ведение
12.286	шкаф управления насосами ХВС	497 573	2004									21 159,00	хозяйст венное ведение
12.287	Преобразователь частоты Easydrive ED3100-НП0300	503 590										7 325,00	хозяйст венное ведение
12.288	Тепловая сеть от ул.Моторостроителей,19 до д.21 (от г.13) (протяженность 76,0 п.м),000000536,01.01.2011	330 17	1978	59 014,41109 54,3498	76	100	136	16	проход		0,01	05.07.2004 4	хозяйст венное ведение
12.289	ЦТП-5 по ул. Цеткин, 19а S=328.10кв.м., 310003443, 31.12.2007	177 598	1979	59 014,44108 54,43	328, 1						5 142 643,15	31.08.2015 5	хозяйст венное ведение
12.290	Теплообменник пластинчатый ТАР-0,4-64-1х ЦТП-5, ул.Кл.Цеткин,19а, 962279, 25.01.2017	497 575	2017									73 042,00	хозяйст венное ведение
12.291	Теплообменник пластинчатый ТАР-0,4-64-1х ЦТП-5 ул.Кл.Цеткин,19а, 962278, 25.01.2017	497 576	2017									73 042,00	хозяйст венное ведение
12.292	Насос WLO IL 65/210-18,5/2 ЦТП-5 ул.Кл.Цеткин, 19а , 962281, 25.01.2017	497 577	2017									59 785,00	хозяйст венное ведение

12.293	Насос W1LO PL 65/210-18,5/2 ЦПП-5 ул.К.Цеткин,19а, 962280, 25.01.2017	497 578	2017																	59 785,00	хозяйст венное ведение	
12.294	Распрел. устройство ИСА ЦПП-5 ул.К.Цеткин,19а, 310003857, 24.08.2008	497 579	2008																	77 365,20	хозяйст венное ведение	
12.295	Распрел. устройство ИСА ЦПП-5 ул.К.Цеткин,19а, 310003858, 24.08.2008	497 580	2008																	77 365,20	хозяйст венное ведение	
12.296	Распрел. устройство ИСА ЦПП-5 ул.К.Цеткин,19а, 310003859, 24.08.2008	497 581	2008																	77 365,20	хозяйст венное ведение	
12.297	Шкаф управления насосами ХВС ПУ ЦПП-5 ул.К.Цеткин,19а, 962366, 02.06.2017	479 096	2017																	120 998,00	хозяйст венное ведение	
12.298	Трансформатор Б-03, 310003605, 25.08.2008	497 583	2008																	8 341,14	хозяйст венное ведение	
12.299	Кран мостовой одновобочный гр. Гг. ЦПП-5, 310003523, 24.08.2008	497 584	2008																	23 469,12	хозяйст венное ведение	
12.300	Тельфер электрический ЦПП-5, 310003521, 24.08.2008	497 585	2008																	20 720,16	хозяйст венное ведение	
12.301	насос W1LO JPL 40/120-1,5/2 мощность-1,5квт, пропускная способность – 20м3	497 586	2017																	15 869,00	хозяйст венное ведение	
12.302	насос W1LO П100/160-18,5/2 мощность-18,5квт, пропускная способность – 200м3/час	497 587	2017																	88 574,00	хозяйст венное ведение	
12.303	Импульсное до 100 тыс. руб. насос W1LO JPL 40/120-1,5/2 мощность – 1,5квт, пропускная способность-16м3	497 588	2017																	15 869,00	хозяйст венное ведение	
12.304	воломер ВМХ - 100	497 589	2017																	2 944,00	хозяйст венное ведение	
12.305	штгт управления насосами ХВС предназначен для управления и регулировки насосами ХВС	497 590	2017																	21 159,00	хозяйст венное ведение	
12.306	штгт управления насосами подпитки и отопления	497 591	2017																	42 319,00	хозяйст венное ведение	
12.307	Насос W1LO JPL 40/120-1,5/2 (2штгт) , 00-000023, 31.12.2018	497 903	2018																	139 214,48	хозяйст венное ведение	
12.308	Площадка для обслуживания эл.тепфера	503 554																		21 814,16	хозяйст венное ведение	
12.311	Шкаф вводной ВРУ (ЦПП №5 К.Цеткин, 19а)	503 555																		5 966,00	хозяйст венное ведение	
12.312	Щит электрический управления отопления с АВР (ЦПП №5 К.Цеткин, 19а)	503 556																		25 988,00	хозяйст венное ведение	
12.313	Сети теплоснабжения ГВС и ХВС ЦПП 5 Клары	472 168	1995	223, 45	150	97,9	100	157, 1	200	127, 5	полупро х									325 600,00	хозяйст венное ведение	
																					30.03.2016	хозяйст венное ведение
																					59-59/021-59/021/201/2016-5149/1	хозяйст венное ведение

12.314	Цепкин, 19а	Тепловая сеть по ул.К.Цеткин,21а от ТК 2 (2-тр) протяженность 32,1 п.м., 310003723, 31.12.2007	472 171	59:01:00000 00:81563	1995	32,1	150	64,4														48 263,00	59-59/021-59/021/201/2016-5149/1	30.03.2016	хозяйст венное ведение	
12.315		Тепловая сеть по ул.К.Цеткин,23а от ТК 4 (2-тр) протяженность 19,6 п.м., 3100043721, 31.12.2007	472 174	59:01:00000 00:81563	1995	19,6	100	39,2														245 100,00	59-59/021-59/021/201/2016-5149/1	30.03.2016	хозяйст венное ведение	
12.316		Тепловая сеть от ЦТП 5 до ж/д по ул.К.Цеткин,19 вкл.траппиз.Коминтерна,30 (2-тр) длина 146,97 п.м., 310004992, 31.12.2007	472 177	59:01:00000 00:81563	1995	146,97	150	77,4														0,01	59-59/021-59/021/201/2016-5149/1	30.03.2016	хозяйст венное ведение	
12.317		Тепловая сеть в гаражу по ул.Кубышева,95/1 от ТК 1-27А (2-тр) протяженность 65,8 п.м., 310005172, 31.12.2007	472 180	59:01:00000 00:81563	1995	65,8	100	72,8														100 365,00	59-59/021-59/021/201/2016-5149/1	30.03.2016	хозяйст венное ведение	
12.318		Тепловая сеть по ул.К.Цеткин,19а от ЦТП 5 (2-тр) протяженность 141,47 п.м., 310004173, 31.12.2007	446 251	59:01:00000 00:81563	1995	141,47	100	210,14														745 640,00	59-59/021-59/021/201/2016-5149/1	30.03.2016	хозяйст венное ведение	
12.319		Сеть ГВС от ЦТП 5 до ТК 4 у ж/д К.Цеткин,23а, до К.Цеткин,19а протяженность 632,2 п.м., 962041, 09.10.2015	472 169	59:01:00000 00:81563	1995	632,2																	300 743,00	59-59/021-59/021/201/2016-5149/1	30.03.2016	хозяйст венное ведение
12.320		Сеть ГВС по ул.К.Цеткин,21а от ТК 2 протяженность 64,2 п.м., 962043, 09.10.2015	472 172	59:01:00000 00:81563	2012	64,2																	35 900,00	59-59/021-59/021/201/2016-5149/1	30.03.2016	хозяйст венное ведение
12.321		Сеть ГВС по ул.К.Цеткин,23а от ТК 4 протяженность 39,2 п.м., 962045, 09.10.2015	472 175	59:01:00000 00:81563	1995	39,2																	54 620,00	59-59/021-59/021/201/2016-5149/1	30.03.2016	хозяйст венное ведение
12.322		Сеть ГВС от ЦТП 5 до ж/д по ул.К.Цеткин,19, вкл.траппиз. ул.Коминтерна,30 протяженность 305,54 п.м., 962049,	472 178	59:01:00000 00:81563	1995	305,54																	0,01	59-59/021-59/021/201/2016-5149/1	30.03.2016	хозяйст венное ведение

12.323	Сеть ГПС к гаражу по ул.Кубышева,95/1 от ТК 5 протяженность 29,4 п.м., 962047, 09.10.2015	472 181	59:01:00000 00:81563	2012	29,4	50	26	29,4	1	воздух	24 286,85	59-59/021-5149/1	30.03.2016	Хозяйст венное ведение	
12.324	Сеть ХВС от ЦТП 5 до ТК 4 у ж/д К.Цеткин 23а, ло К.Цеткин 19а протяженность 307,1 п.м., 962042, 09.10.2015	472 170	59:01:00000 00:81563	1995	307,1		26, 76, 85, 85, 3, 77, 55, 24, 2, 17, 1	200, 150, 100, 90, 150, 90	26, 1, 76, 85, 3, 77, 55, 24, 2, 17, 1		полупрох х	177 250,00	59-59/021-5149/1 ул.Коминтерн	30.03.2016	Хозяйст венное ведение
12.325	Сеть ХВС к гаражу по ул.Кубышева,95/1 от ТК 5 протяженность 29,4 п.м., 962048, 09.10.2015	472 182	59:01:00000 00:81563	2005	29,4		26, 4	29, 4		воздух	24 286,00	59-59/021-5149/1	30.03.2016	Хозяйст венное ведение	
12.326	Сеть ХВС от ЦТП 5 до ж/д по ул. К.Цеткин,19, вкл.траз.ул.Коминтерна,30прот 165,97 п.м., 962050,	472 179	59:01:00000 00:81563	1995	165,97		35, 46, 07, 74, 2	150, 80, 160, 100	35, 7, 46, 07, 74, 2	непрох	0,01	59-59/021-5149/1	30.03.2016	Хозяйст венное ведение	
12.327	Сеть ХВС по ул.К.Цеткин,21а от ТК 2 протяженность 32,1 п.м., 962044, 09.10.2015	472 173	59:01:00000 00:81563	2012	32,1		32, 1	110, 1		полупрох	14 890,00	59-59/021-5149/1	30.03.2016	Хозяйст венное ведение	
12.328	Сеть ХВС по ул.К.Цеткин,23 а от ТК 4 протяженность 19,6 п.м., 962046, 09.10.2015	472 176	59:01:00000 00:81563	2012	19,6		19, 6	100, 6			38 641,00	59-59/021-5149/1	30.03.2016	Хозяйст венное ведение	
12.329	Тепловая сеть ул. Клары Цеткин, д. 12а (лпг.Ст.) (протяженность 151,85 п.м.), 310005575, 01.01.2013	457 276	59:01:44106 53:1237	1990	151,85		185, 94, 117, 76	100, 100		проход подвал	1 100 000,00	59-59-01/009/2010-284	30.11.2010	Хозяйст венное ведение	
12.330	Сеть ГВС ул. Клары Цеткин, д. 12а (лпг.Ст.) (протяженность 229,85 п.м.), 310005376, 01.01.2013	457 278	59:01:44106 53:1237	1990	229,85		50, 32, 50, 32	92,9 7, 92,9 7, 23,2 4, 20,6 7		проход	200 000,00	59-59-01/009/2010-284	30.11.2010	Хозяйст венное ведение	
12.331	Сеть ХВС ул. Клары Цеткин, д. 12а (лпг.Ст.) (протяженность 106,10 п.м.), 310005377, 01.01.2013	457 280	59:01:44106 53:1237	1990	106,1		50, 97, 13, 13	50, 97, 13, 13		проход подвал	1 900,00	59-59-01/009/2010-284	30.11.2010	Хозяйст венное ведение	
12.332	ЦТП-6 по ул. Кубышева, 69/1 S=296,40 кв.м., 310003444, 31.12.2007	177 599	59:01:44107 29:78	1982	296,4						3 739 820,48	59-59/001-59/001/201/2015-9285/1	31.08.2015	Хозяйст венное ведение	
12.333	Теплообменник пластинчатый ТИРЖ-0,35-35-1Х ЦТП-6 ул.Кубышева, 69/1, 962200, 25.01.2017	477 731		2017							105 776,00			Хозяйст венное ведение	
12.334	Теплообменник пластинчатый ТИРЖ-0,35-35-1Х ЦТП-6 ул.Кубышева, 69/1, 962198, 25.01.2017	477 729		2017							105 776,00			Хозяйст венное ведение	

12.335	Теплообменник пластинчатый ТИЖ-0,35-35-1Х ЦПП-6 ул.Куйбышева, 69/1, 962199, 25.01.2017	477 730	2017																105 776,00	хозяйст венное ведение
12.336	Теплообменник пластинчатый ТИЖ - 0,18-11,52-1Х ЦПП-6 ул.Куйбышева, 69/1, 962287, 25.01.2017	497 593	2017																44 275,50	хозяйст венное ведение
12.337	Теплообменник пластинчатый ТИЖ - 0,18-11,52-1Х ЦПП-6 ул.Куйбышева, 69/1, 962286, 25.01.2017	497 594	2017																44 275,50	хозяйст венное ведение
12.338	Теплообменник пластинчатый ТИЖ - 0,35-31,5-1Х ЦПП-6 ул.Куйбышева, 69/1, 962290, 25.01.2017	497 595	2017																99 777,67	хозяйст венное ведение
12.339	Теплообменник пластинчатый ТИЖ - 0,35-31,5-1Х ЦПП-6 ул.Куйбышева, 69/1, 962289, 25.01.2017	497 596	2017																99 777,67	хозяйст венное ведение
12.340	Теплообменник пластинчатый ТИЖ - 0,35-31,5-1Х ЦПП-6 ул.Куйбышева, 69/1, 962288, 25.01.2017	497 597	2017																99 777,67	хозяйст венное ведение
12.341	Насос WLO П. 65/210-18,5/2 ЦПП-6, ул.Куйбышева, 69/1, 962283, 25.01.2017	497 598	2017																59 785,00	хозяйст венное ведение
12.342	Насос WLO П. 65/210-18,5/2 ЦПП-6, ул.Куйбышева, 69/1, 962282, 25.01.2017	497 599	2017																59 785,00	хозяйст венное ведение
12.343	Насос WLO П. 100/165-22/2 ЦПП-6, ул.Куйбышева, 69/1, 962284, 25.01.2017	497 600	2017																59 398,00	хозяйст венное ведение
12.344	Насос WLO П. 100/165-22/2 ЦПП-6, ул.Куйбышева, 69/1, 962285, 25.01.2017	497 601	2017																59 398,00	хозяйст венное ведение
12.345	Комплекс оборудования для контроля технологич.процессов (шкафы управл.насосами) ЦПП-6 ул.Куйбышева, 69/1, 962367, 02.06.2017	479 097	2017																251 924,00	хозяйст венное ведение
12.346	Шкаф силовой РИ-2 (ЩС 2) ЦПП-6 ул.Куйбышева, 69, 310003871, 25.08.2008	497 603	2008																14 510,86	хозяйст венное ведение
12.347	Шкаф силовой РИ-2 (ЩС 1) ЦПП-6 по ул. Куйбышева, 69/1, 310003870, 25.08.2008	497 604	2008																14 510,86	хозяйст венное ведение
12.348	Тельфер электрический ЦПП-6, 310003522, 25.08.2008	497 606	2008																4 307,04	хозяйст венное ведение
12.349	насос WLO П. 50/200-1,5/4 мощность-1,5квт. пропускная способность -20м3/час	497 607	2017																48 555,00	хозяйст венное ведение
12.350	Исполнение до 100 тыс. руб. волонер ВСХПд-100	497 608	2017																3 345,00	хозяйст венное ведение
12.351	насос WLO ПР. 50/110-1,5/2 пропускная способность -16м3/час, мощность - 1,5квт	497 609	2017																36 958,00	хозяйст венное ведение

12.352		воломер СВ-15Г для учета расхода воды на собственные нужды ХВС и ГВС в ЦТП, Кубышева,691	497 610		2017														хозяйст венное ведение	
12.353		шкаф вводной ШУ (ЦТП №6 Кубышева,691)	503 557																	
12.354		шкаф секционный РЩУ (ЦТП №6 Кубышева,691)	503 558																	
12.355	ЦТП 7 Кубышев а 89а	Подстанция ЦТП-7 восточнее жилого дома № 89а по ул. Кубышева, S=171,3 кв.м, 310003445, 31.12.2007	177 607	59:01.44107 37:427	1983	171, 3													хозяйст венное ведение	
12.356		Володограватель кожухотрубный ВВП-219х4 10 секв. ЦТП-7 ул.Кубышева,89а, 962291, 25.01.2017	497 611		2017															хозяйст венное ведение
12.357		Насос Wilo IL 50/160-5/52 ул.Кубышева,89а, 962399, 31.08.2017	497 612		2017															хозяйст венное ведение
12.358		Насос Wilo IL 50/160-5/52 2786093 ЦТП-7 ул.Кубышева,89а, 962398, 31.08.2017	497 613		2017															хозяйст венное ведение
12.359		Шкаф распределительный РЩ-3 (ЩС 2) ЦТП-7 ул. Кубышева, 89а, 310003875, 25.08.2008	497 614		2008															хозяйст венное ведение
12.360		Шкаф распределительный РЩ-3 (ЩС 1) ЦТП-7 ул. Кубышева, 89а, 310003874, 25.08.2008	497 615		2008															хозяйст венное ведение
12.361	Движимое имущество ЦТП 7 Кубышев а 89а	Шкаф (станция) управления насосами ПНС-РЭС-15-3672-54, 962494, 19.06.2018	497 616		2018															хозяйст венное ведение
12.362		Тельфер электрический ЦТП-7, 310003616, 24.08.2008	497 617		2008															хозяйст венное ведение
12.365		насос WLO IRL 40/160-5/52 мощность-5,5квт, пропускная способность – 30м3/час	497 618		2017															хозяйст венное ведение
12.364		воломер ВМХ-65	497 619		2017															хозяйст венное ведение
12.365		насос WLO IRL 50/115-0,75/2 мощность -0,75квт, пропускная способность – 16м3/час	497 620		2017															хозяйст венное ведение
12.366		шкаф управления насосами ХВС	497 621		2017															хозяйст венное ведение
12.367		шкаф управления для управления насосами отопления и ГВС, вентилирующей	497 622		2017															хозяйст венное ведение
12.368	ЦТП 8 Кубышев а 79а	ЦТП- 8 по ул. Кубышева, 79а S=167,20 кв.м, 310003446, 31.12.2007	177 625	59:01.44107 30:949	1985	167, 2														хозяйст венное ведение
12.369	Движимое имущество ЦТП 8 Кубышев а 79а	Теплообменник пластинчатый ТИЖ - 0,35-31,5-1х ЦТП-8 ул.Кубышева, 79а , 962299, 25.01.2017	497 623		2017															хозяйст венное ведение
12.370		Теплообменник пластинчатый ТИЖ - 0,35-31,5-1х ЦТП-8 ул.Кубышева, 79а , 962298, 25.01.2017	497 624		2017															хозяйст венное ведение

12. 371	Теплообменник пластинчатый ТИЖ - 0,35-31, 5-1х ЦПП-8 ул.Куйбышева, 79а, 962297, 25.01.2017	497 625	2017																99 771,66	хозяйст венное ведение
12. 372	Теплообменник пластинчатый ТИЖ - 0,18-10,8-1х ЦПП-8 ул.Куйбышева, 79а, 962293, 25.01.2017	497 626	2017																43 152,00	хозяйст венное ведение
12. 373	Теплообменник пластинчатый ТИЖ - 0,18-10,8-1х ЦПП-8 ул.Куйбышева, 79а, 962292, 25.01.2017	497 627	2017																43 152,00	хозяйст венное ведение
12. 374	Теплообменник пластинчатый ТИЖ-0,35-28-1х ЦПП-8 ул.Куйбышева, 79а, 962296, 25.01.2017	497 628	2017																93 850,25	хозяйст венное ведение
12. 375	Теплообменник пластинчатый ТИЖ-0,35-28-1х ЦПП-8 ул.Куйбышева, 79а, 962294, 25.01.2017	497 629	2017																93 850,25	хозяйст венное ведение
12. 376	Теплообменник пластинчатый ТИЖ-0,35-28-1х ЦПП-8 ул.Куйбышева, 79а, 962295, 25.01.2017	497 630	2017																93 850,25	хозяйст венное ведение
12. 377	Насос WLO IL 65/210-18,5/2 ЦПП-8 ул.Куйбышева, 79а, 962304, 25.01.2017	497 631	2017																59 785,00	хозяйст венное ведение
12. 378	Насос WLO IL 65/210-18,5/2 ЦПП-8 ул.Куйбышева, 79а, 962303, 25.01.2017	497 632	2017																59 785,00	хозяйст венное ведение
12. 379	Насос WLO IL 100/165-22/2 ЦПП-8 ул.Куйбышева, 79а, 962300, 25.01.2017	497 633	2017																59 398,00	хозяйст венное ведение
12. 380	Насос WLO IL 100/165-22/2 ЦПП-8 ул.Куйбышева, 79а, 962301, 25.01.2017	497 634	2017																59 398,00	хозяйст венное ведение
12. 381	Клапан регулирующий Danfoss- 100 ЦПП-8 ул.Куйбышева, 79а, 962302, 25.01.2017	497 635	2017																52 324,00	хозяйст венное ведение
12. 382	Шкаф силовой ВРУ-1 ЦПП-8 по ул. Куйбышева, 79а, 310003889, 24.08.2008	497 637	2008																60 717,37	хозяйст венное ведение
12. 383	Шкаф силовой ВРУ-1(ВРУ 2) ЦПП-8 по ул. Куйбышева, 79а, 310003876, 25.08.2008	497 638	2008																10 847,61	хозяйст венное ведение
12. 384	Шкаф силовой РП-2 ЦПП-8 по ул. Куйбышева, 79а, 310003878, 25.08.2008	497 639	2008																15 227,24	хозяйст венное ведение
12. 385	Шкаф распределительный (СЦ 2) ЦПП-8 ул. Куйбышева, 79а, 310003879, 25.08.2008	497 640	2008																18 671,04	хозяйст венное ведение
12. 386	Шкаф силовой РП-2 (СЦ 1) ЦПП-8 по ул. Куйбышева, 79а, 310003877, 25.08.2008	497 641	2008																14 021,77	хозяйст венное ведение
12. 387	водомер ВМХ-100 для учета объема расхода воды в системе ХВС	497 642	2017																4 890,00	хозяйст венное ведение
12. 388	насос WLO IPL 50/115-0,75/2 мощность-0,75квт, производительность-16м3	497 643	2017																29 172,00	хозяйст венное ведение

12.389	насос WILLO PU50/200-1,5/4 мощность – 1,5квт, производительность – 20м3/час	497 644	2017	5901:00000 00:43257	150	136, 6	подвал	48 555,00	хозяйст венное ведение	27.07.2016	59-59/021- 59/021/202/2016- 4185/1		
12.390	пигт управления насосами ГВС и отопления	497 645	2017		150	64,9 4	проход	21 159,00	хозяйст венное ведение				
12.391	Шкаф управления насосами ХВС ШУН ЦТП-8 ул.Кубышева,79а, 962368, 02.06.2017	479 098	2017		80	114, 62		241 659,00	хозяйст венное ведение				
12.392	Шкаф распределителей ШРС- 1-26.24 УЗ-СЦЭ-3 (ЦТП №8 Кубышева,79а)	503 559						3 786,00					
12.393	Тепловая сеть от ЦТП-8 до Кубышева,79, вкл.транзит, и от ТК3 до Краснофлотская,40(г.10) 316,16 п.м, 310003680, 31.12.2007	463 374	1985	5901:00000 00:43257	150	173, 92	проход	141 715,10	хозяйст венное ведение	27.07.2016	59-59/021- 59/021/202/2016- 4185/1		
12.394	Тепловая сеть от СК1 до Селова,12,вкл.транзит(г.8)и от ТК1 до Кубышева,79а(г.5) (прот.379,92 п.м), 310003682, 31.12.2007	463 402	1983	5901:00000 00:43257	80	147	проход	202 625,60	хозяйст венное ведение	27.07.2016	59-59/021- 59/021/202/2016- 4185/1		
12.395	Тепловая сеть от ул. Селова,12 до ул.Селова,14 (от г.8 до г.9) (протяженность 84,1 п.м), 310005229, 31.12.2007	446 261	1983	5901:00000 00:43257	80	84,1	непрех	78 488,00	хозяйст венное ведение	27.07.2016	59-59/021- 59/021/202/2016- 4185/1		
12.396	Тепловая сеть от ЦТП 8 до ул.Краснофлотская,35(г.15) (протяж.296,3 п.м), 310003663, 31.12.2007	463 366	1984	5901:00000 00:43257	150	135, 26	проход	272 047,50	хозяйст венное ведение	27.07.2016	59-59/021- 59/021/202/2016- 4185/1		
12.397	Тепловая сеть от ТК3 до ул.Краснофлотская,36(г.14)вело вая транзит ул.Краснофлотская,38 (прот.150,38, 310004995, 31.12.2007	446 414	2007	5901:00000 00:43257	100	79,9 8	проход	0,01	хозяйст венное ведение	27.07.2016	59-59/021- 59/021/202/2016- 4185/1		
12.398	Сеть ГВС от ЦТП 8 до Кубышева,79, вкл.транзит,и от ТК3 до Краснофлотская,40(г.10) (пр.258,36 п.м), 310005696, 01.10.2013	463 399	1987	5901:00000 00:43258	150	10,5	подвал	94 476,60	хозяйст венное ведение	27.07.2016	59-59/021- 59/021/202/2016- 4180/1		
12.399	Сеть ГВС от СК 1 до Селова,12, вкл.транзит(г.8) и от ТК1 до ул.Кубышева,79а (г.5) (прот.375,12 п.м), 310005698, 01.10.2013	463 403	1983	5901:00000 00:43258	100	43,1	проход	135 083,60	хозяйст венное ведение	27.07.2016	59-59/021- 59/021/202/2016- 4180/1		

12.408	ЦТП 9 Солдатов 42/1	ЦТП-9 по ул. Солдатов, 42/1 S=232,1 кв.м., 310003447, 31.12.2007	177 650	59:01:44109 54:4285	1988	232, 1													хозяйств венное ведение	31.08.201 5	59-59/001- 59/001/201/2015- 9295/1	2 676 769,41
12.409		Теплообменник пластинчатый ТИЖ-018-15-12-1X-84 ЦТП-9 ул.Солдатов,42/1, 962252, 25.01.2017	497 646		2017														хозяйств венное ведение			50 628,00
12.410		Теплообменник пластинчатый ТИЖ-035-63,7-1X-188 ЦТП-9 ул.Солдатов,42/1, 962194, 25.01.2017	477 725		2017														хозяйств венное ведение			157 746,00
12.411		Теплообменник пластинчатый ТИЖ-035-28-1X-80 ЦТП-9 ул.Солдатов,42/1, 962253, 25.01.2017	497 647		2017														хозяйств венное ведение			93 850,50
12.412		Теплообменник пластинчатый ТИЖ-035-28-1X-80 ЦТП-9 ул.Солдатов,42/1, 962254, 25.01.2017	497 648		2017														хозяйств венное ведение			93 850,50
12.413		Насос WLO Л 50/220-1/2 ЦТП-9 ул.Солдатов,42/1, 962249, 25.01.2017	497 649		2017														хозяйств венное ведение			44 592,00
12.414		Насос WLO Л 50/220-1/2 ЦТП-9 ул.Солдатов,42/1, 962250, 25.01.2017	497 650		2017														хозяйств венное ведение			44 592,00
12.415		Насос WLO Л 50/220-1/2 ЦТП-9 ул.Солдатов,42/1, 962255, 25.01.2017	497 651		2017														хозяйств венное ведение			44 592,00
12.416	Двигатель имущество ЦТП 9 Солдатов 42/1	Насос WLO Л 50/220-1/2 ЦТП-9 ул.Солдатов,42/1, 962256, 25.01.2017	497 652		2017														хозяйств венное ведение			44 592,00
12.417		Тельфер электрический ЦТП-9 ул.Солдатов,42/1, 310003551, 25.08.2008	497 653		2008														хозяйств венное ведение			23 444,64
12.418		Имущество до 100 тыс. руб. насос WLO PPL 50/175-7,5/2	497 654		2002														хозяйств венное ведение			66 864,00
12.419		шкаф управления насосами ХВС 2 преобразователя частоты Danfoss VLT AQUADRIVE 11квт	497 655		1998														хозяйств венное ведение			13 637,00
12.420		силовой распределительный щит	497 656		1998														хозяйств венное ведение			11 000,00
12.421		щит учета электроэнергии	497 657		1988														хозяйств венное ведение			6 305,00
12.422		шкаф управления насосами ГВС 2 преобразователя частоты Danfoss VLT AQUADRIVE 11квт	497 658		2003														хозяйств венное ведение			13 637,00
12.423		воломер ВСХНД-80	497 659		2003														хозяйств венное ведение			3 200,00
12.424		воломер СТХ-80	497 660		2013														хозяйств венное ведение			4 030,00
12.425		Имущество до 100 тыс. руб. насос WLO MHI 205N-1/E/3-400-50-2	497 661		2003														хозяйств венное ведение			16 582,00
12.426	ЦТП Кубышев а, 101а	ЦТП-10 по ул. Кубышева, 101а S=275,7 кв.м., 310003448, 31.12.2007	177 627	59:01:44114 77:53	1989	275, 7													хозяйств венное ведение	27.02.201 5	59-59/001- 59/001/201/2015- 1843/1	3 167 822,97

12.427	Теплообменник пластинчатый ТИЖ - 0,18-11,52-IX ЦПП-10 ул.Кубышева,101а , 962308, 25.01.2017	497 662	2017																	44 275,50	хозяйст венное ведение
12.428	Теплообменник пластинчатый ТИЖ - 0,18-11,52-IX ЦПП-10 ул.Кубышева,101а , 962307, 25.01.2017	497 665	2017																	44 275,50	хозяйст венное ведение
12.429	Теплообменник пластинчатый ТИЖ - 0,35-29,4-IX ЦПП -10 ул.Кубышева,101а , 962305, 25.01.2017	497 666	2017																	96 221,50	хозяйст венное ведение
12.430	Теплообменник пластинчатый ТИЖ - 0,35-29,4-IX ЦПП -10 ул.Кубышева,101а , 962306, 25.01.2017	497 667	2017																	96 221,50	хозяйст венное ведение
12.431	Теплообменник пластинчатый ТИЖ-0,35-35-IX ЦПП-10 ул.Кубышева, 101а , 962201, 25.01.2017	477 732	2017																	105 776,00	хозяйст венное ведение
12.432	Теплообменник пластинчатый ТИЖ-0,35-35-IX ЦПП-10 ул.Кубышева, 101а , 962202, 25.01.2017	477 733	2017																	105 776,00	хозяйст венное ведение
12.433	Теплообменник пластинчатый ТИЖ-0,35-35-IX ЦПП-10 ул.Кубышева, 101а , 962203, 25.01.2017	477 734	2017																	105 776,00	хозяйст венное ведение
12.434	Насос WLO Л. 65/220-222 ЦПП -10 ул.Кубышева, 101а , 962309, 25.01.2017	497 668	2017																	71 671,50	хозяйст венное ведение
12.435	Насос WLO Л. 65/220-222 ЦПП -10 ул.Кубышева, 101а , 962310, 25.01.2017	497 669	2017																	71 671,50	хозяйст венное ведение
12.436	Насос WLO Л. 125/300-15/4 ЦПП -10 ул.Кубышева, 101а , 962311, 25.01.2017	497 670	2017																	77 315,50	хозяйст венное ведение
12.437	Насос WLO Л. 125/300-15/4 ЦПП -10 ул.Кубышева, 101а , 962312, 25.01.2017	497 671	2017																	77 315,50	хозяйст венное ведение
12.438	Регулятор температуры гор.воды Danfoss-100 ЦПП-10 ул.Кубышева, 101а , 962313, 25.01.2017	497 672	2017																	52 324,00	хозяйст венное ведение
12.439	Шкаф силовой ВРУ-1 ЦПП-10 по ул. Кубышева, 101а, 310003863, 24.08.2008	497 673	2008																	60 717,37	хозяйст венное ведение
12.440	Шкаф силовой РШ-3 (ШС 1) ЦПП-10 ул.Кубышева,101а, 310003867, 25.08.2008	497 674	2008																	14 094,36	хозяйст венное ведение
12.441	Шкаф силовой РШ-3 (ШС 2) ЦПП-10 по ул. Кубышева, 101а, 310003868, 25.08.2008	497 675	2008																	14 094,36	хозяйст венное ведение
12.442	Тельфер электрический ЦПП-10, 310003618, 25.08.2008	497 677	2008																	4 173,12	хозяйст венное ведение
12.443	Мониторные ЦПП-10, 310003518, 25.08.2008	497 678	2008																	14 287,68	хозяйст венное ведение
12.444	Ихулество до 100 тыс. руб. водомер ВГ-80Х	497 679	2017																	3 130,00	хозяйст венное ведение

Движимое имущество
ЦПП 10
Кубышев
а, 101а

12.445	Имущество до 100 тыс. руб. штт управления насосами ГВС	497 680	2017	208, 83	200 50	133	167, 06	167, 06	непророх	401 255,00	30.03.2016	хозяйст венное ведение
12.446	штт управления насосами	497 681	2017							21 159,00		хозяйст венное ведение
12.447	штты управления насосами отопления	497 682	2017							42 319,00		хозяйст венное ведение
12.448	насос WLO MHP1604 N-1/E/3-400-50-2 мощность – 2,5квт, производительность – 15м3/час	497 663	2017							30 712,00		хозяйст венное ведение
12.449	Имущество до 100 тыс. руб. насос Wilo П.50/2/10-1/1/2 мощность – 11квт, производительность - 40м3/час	497 664	2017							78 747,00		хозяйст венное ведение
12.450	Тепловая сеть по ул.Куйбышева,101 от ТК 1-24 до ЦТП 10 и до жд (2-тр) протяженность 208,83 п.м., 310003717, 31.12.2007	472 152	2012	208, 83	200 50	133	167, 06	167, 06	непророх	401 255,00	59-59/021-59/021/201/2016-5147/1	хозяйст венное ведение
12.451	Сети теплонабжения, ГВС и ХВС ЦТП 10 Куйбышев а., 101а	472 154	2012	366, 86		80	167, 06	167, 06	непророх	255 226,00	59-59/021-59/021/201/2016-5147/1	хозяйст венное ведение
12.452	Сеть ХВС по ул. Куйбышева,101 от ЦТП 10 через ТК 1 протяженность 183,43 п.м., 962034 , 09.10.2015	472 155	1989			80	16,3 7	16,3 7	непророх			хозяйст венное ведение
12.453	ЦТП 11 Коминтерна, 20а	177 591	1990	183, 43		133	167, 06	167, 06	непророх	186 256,00	59-59/021-59/021/201/2016-5147/1	хозяйст венное ведение
12.454	Насос WLO П. 80/190-15/2 ЦТП-11 ул. Коминтерна,20а, 962315, 25.01.2017	497 683	2017							46 718,50		хозяйст венное ведение
12.455	Насос WLO П. 80/190-15/2 ЦТП-11 ул. Коминтерна,20а, 962314, 25.01.2017	497 684	2017							46 718,50		хозяйст венное ведение
12.456	Устройство распрел. ИСА-2000 Е.22 (ШС 2) Коминтерна,20а, 310003603, 24.08.2008	446 434	2008							31 049,01		хозяйст венное ведение
12.457	Устройство распрел. ИСА-2000 Е.22 (ШС 1) ул.Коминтерна,20а, 310003602, 24.08.2008	446 435	2008							31 049,01		хозяйст венное ведение

12.458	Шкаф силовой ВРУ-1 ЦТП-11 по ул.Коминтерна,20а, 310003873, 25.08.2008	497 685	2008																14 510,86	хозяйст венное ведение
12.459	Мокреелье ЦТП-11, 3 10003516, 25.08.2008	497 687	2008																15 287,04	хозяйст венное ведение
12.460	регулятор температуры Danfoss-50 макс. давление - 25атм.	497 688	2017																10 141,00	хозяйст венное ведение
12.461	теплообменник кожухотрубный ВВП-273 площадь нагрева – 284,2м2	497 689	2017																21 015,00	хозяйст венное ведение
12.462	насос WFO PPL 50/115-0,75/2 мощность – 0,75квт, производительность – 16м3/час	497 690	2017																14 586,00	хозяйст венное ведение
12.463	воломер ВМХ-100	497 691	2017																4 890,00	хозяйст венное ведение
12.464	шты управления насосами ХВС	497 692	2017																63 478,00	хозяйст венное ведение
12.465	насос К 100-80-160А мощность – 11квт, производительность - 90м3/час	497 693	2017																20 618,00	хозяйст венное ведение
12.466	Рекломер ЭРСВ-540Ф В Ду50 с КПД №3	500 122	2019																40 117,00	хозяйст венное ведение
12.467	Шкаф распределительный ШРС-1-24 УЗ-СЦ-Г (ЦТП №1 Коминтерна,20а)	503 560																	8 572,00	хозяйст венное ведение
12.468	Шкаф распределительный ШУ (ЦТП №11 Коминтерна,20а)	503 561																	3 786,00	хозяйст венное ведение
12.469	Тепловая сеть по ул. К. Цеткин,13 от ТК 10 (2-тр) протяженность 70,82 п.м, 000000542, 01.01.2011	275 94	1967	70,8 2	100	141, 64													93 371,00	непрох
12.470	Тепловая сеть по ул.Коминтерна,28 от ж/д по ул.К.Цеткин,13 (2-тр) протяженность 55,68 п.м, 000000549, 01.01.2011	472 166	1970	55,6 8	100	111, 36													120 060,00	непрох
12.471	Сеть ГВС по ул. К. Цеткин,13,11 протяженность 52,6 п.м, 000000543, 01.01.2011	275 96	1970	52,6			80	37,4 6	100	15,1 4									15 585,00	непрох
12.472	Сеть ГВС по ул.Коминтерна,28 протяженность 55,68 п.м, 962040 , 09.10.2015	472 167	1970	55,6 8			100	55,6 8											26 805,00	непрох
12.473	ЦТП-12 восточнее жилого дома по ул.К.Цеткин,31 S=214,3 кв.м , 310003097, 31.12.2007	175 264	1990	214, 3															4 261 987,65	хозяйст венное ведение

12.474	Теплообменник пластинчатый ТИЖ-0,35-30,8-1х ЦТП-12 ул.Кл.Цеткин,31, 962319, 25.01.2017	497 694	2017																98 592,33	хозяйст венное ведение
12.475	Теплообменник пластинчатый ТИЖ-0,35-30,8-1х ЦТП-12 ул.Кл.Цеткин,31, 962320, 25.01.2017	497 695	2017																98 592,34	хозяйст венное ведение
12.476	Теплообменник пластинчатый ТИЖ-0,35-30,8-1х ЦТП-12 ул.Кл.Цеткин,31, 962321, 25.01.2017	497 696	2017																98 592,33	хозяйст венное ведение
12.477	Теплообменник пластинчатый ТИЖ-0,35-52,5-1х ЦТП-12 ул.Кл.Цеткин,31, 962204, 25.01.2017	477 735	2017																138 061,50	хозяйст венное ведение
12.478	Теплообменник пластинчатый ТИЖ-0,35-52,5-1х ЦТП-12 ул.Кл.Цеткин,31, 962205, 25.01.2017	477 736	2017																138 061,50	хозяйст венное ведение
12.479	Распредел. устройство ИСА ЦТП-12 ул.К.Цеткин,31, 310003855, 24.08.2008	497 698	2008																77 365,20	хозяйст венное ведение
12.480	Шкаф управления насосами отопления и ГВС GRUNDFOS ЦТП-12 ул. Кл.Цеткин,31, 962316, 25.01.2017	497 699	2017																65 512,67	хозяйст венное ведение
12.481	Шкаф управления насосами отопления и ГВС GRUNDFOS ЦТП-12 ул. Кл.Цеткин,31, 962317, 25.01.2017	497 700	2017																65 512,67	хозяйст венное ведение
12.482	Шкаф управления насосами отопления и ГВС GRUNDFOS ЦТП-12 ул. Кл.Цеткин,31, 962318, 25.01.2017	497 701	2017																65 512,66	хозяйст венное ведение
12.483	Шкаф управления насосами ХВС ШУ ЦТП-12 ул.К.Цеткин,31, 962370, 02.06.2017	497 702	2017																85 409,00	хозяйст венное ведение
12.484	Шкаф силовой РИУ-2(ПС 1) ЦТП-12 ул.Кл.Цеткин,31, 310003869, 24.08.2008	497 703	2008																59 883,18	хозяйст венное ведение
12.485	Шкаф силовой ВРУ-1 ЦТП-12 ул.К.Цеткин,31, 310003872, 25.08.2008	497 704	2008																9 271,83	хозяйст венное ведение
12.486	Клапан регулирующий Danfoss-80 ЦТП -12 ул.Кл.Цеткин,31, 962322, 25.01.2017	497 705	2017																58 942,00	хозяйст венное ведение
12.487	Моторные ЦТП-12, 310003515, 25.08.2008	497 706	2008																5 944,32	хозяйст венное ведение
12.488	Тельфер электривесный ЦТП-12, 310005617, 25.08.2008	497 707	2008																5 693,76	хозяйст венное ведение
12.489	насос GRUNDFOS TP-65-3402 мощность – 5,5квт, пропускная способность – 50м3/час	497 708	2017																66 582,00	хозяйст венное ведение
12.490	насос GRUNDFOS TP-65-3402 мощность – 5,5квт, пропускная способность – 50м3/час	497 709	2017																66 582,00	хозяйст венное ведение
12.491	насос GRUNDFOS TP-32-200/2 мощность – 1,1квт, пропускная способность - 16м3/час	497 710	2017																32 211,00	хозяйст венное ведение

Движимое
имущество
ЦТП 12

12.511	Моторные ЦТП-14, 310003519, 25.08.2008	497 726	2008																5 306,40	хозяйст венное ведение
12.512	шкаф управления насосами ПВС	497 727	2008																21 159,00	хозяйст венное ведение
12.513	шкаф управления насосами ХВС	497 728	2008																21 159,00	хозяйст венное ведение
12.514	насос WLO MV1 1606/6-1/16/E/3-400-50-2, мощность – 4квт, производительность - 30м3/час	497 734	2008																57 420,00	хозяйст венное ведение
12.515	насос WLO MV1 1606/6-1/16/E/3-400-50-2, мощность – 4квт, производительность - 30м3/час	497 729	2008																57 420,00	хозяйст венное ведение
12.516	воломер ВМХ-65	497 730	2008																3 675,00	хозяйст венное ведение
12.517	теплообменник кожухотрубный ВВП-219 общая площадь нагрева – 96м2	497 731	2008																13 290,00	хозяйст венное ведение
12.518	насос WLO MN1 802 N-1/E/3-400-50-2	497 732	2008																17 828,00	хозяйст венное ведение
12.519	Рекломер ЭРСБ-540Ф В Ду40 с КПА №3	500 123	2019																40 117,00	хозяйст венное ведение
12.520	электрощит	497 733	2008																3 153,00	хозяйст венное ведение
12.521	Шкаф вводной ВРУ-1-11 ПР30 У4 (ЦТП №14 Ельцина,8а)	503 564																	11 198,00	хозяйст венное ведение
12.522	Шкаф распределительный ПР-3054-21У3-ЩР2 (ЦТП №14 Ельцина,8а)	503 565																	6 396,00	хозяйст венное ведение
12.523	Шкаф управления отопления ШУ (ЦТП №14 Ельцина,8а)	503 566																	8 445,00	хозяйст венное ведение
12.524	Шкаф управления ШУ (ЦТП №14 Ельцина,8а)	503 567																	28 595,00	хозяйст венное ведение
12.525	Сети теплоснабжения ПВС и ХВС ЦТП 14	455 247	1974	80	78,6	106	59'01.44102 30'986												723 500,00	хозяйст венное ведение
12.526	ЦТП 15 Героев Хасана 109а	250 67	1975	80	24,0	142, 1	59'01.00000 00.52275												2 238 363,77	хозяйст венное ведение
12.527	ЦТП 16 Героев Хасана 113	250 70	1973	80	109, 4	124, 7	59'01.00000 00.50473												1 675 795,97	хозяйст венное ведение
12.528	Двухмное имущество ЦТП 15	497 740	2017																90 863,00	хозяйст венное ведение
12.529	Теплообменник пластинчатый ТИРЖ-0,35-23,1-1Х ЦТП-15 ул.Г.Хасана,109а, 962269, 25.01.2017	497 741	2017																61 334,00	хозяйст венное ведение

12. 530	Теплообменник пластинчатый ТИЖ-0,18-15,84-1Х ЦПП-15 ул.Г.Хасана,109а, 962273, 25.01.2017	497 742	2017																51 752,00	хозяйст венное ведение
12. 531	Теплообменник пластинчатый ТИЖ-0,35-23,1-1Х ЦПП-15 ул.Г.Хасана,109а, 962274, 25.01.2017	497 743	2017																90 863,00	хозяйст венное ведение
12. 532	Насос WLO TOP-Z 40/7 DM RG (Германия) ЦПП-15 ул.Г.Хасана,109а, 962033, 23.10.2015	497 744	2015																44 072,16	хозяйст венное ведение
12. 533	Насос WLO ПЛ 65/150-5,5/2 ЦПП-15 ул.Г.Хасана,109а, 962270, 25.01.2017	497 745	2017																94 472,50	хозяйст венное ведение
12. 534	Насос WLO ПЛ 65/150-5,5/2 ЦПП-15 ул.Г.Хасана,109а, 962271, 25.01.2017	497 746	2017																94 472,50	хозяйст венное ведение
12. 535	насос WLO ПЛ 40/170-5,5/2 мощность-5,5евт, пропускная способность -40м3/час	497 747	2017																57 487,00	хозяйст венное ведение
12. 536	штг управления насосами	497 748	2013																21 159,00	хозяйст венное ведение
12. 537	электроштг	497 749	2013																3 153,00	хозяйст венное ведение
12. 538	штг управления насосами ХВС	497 750	2017																21 159,00	хозяйст венное ведение
12. 539	регулирующий клапан VF2 065 макс. темпер.64°	497 751	2017																23 003,00	хозяйст венное ведение
12. 540	насос WLO MHI 205 N мощность – 1,1квт, пропускная способность – 5м3/ча	497 752	2017																26 028,00	хозяйст венное ведение
12. 541	Шкаф вводной ВРУ1 11-10 УХЛ4 (ЦПП №15 Г.Хасана,109а)	503 568																	13 124,00	
12. 542	Шкаф распределительный ШРС-1-26 21Х3 (ЦПП №15 Г.Хасана,109а)	503 569																	5 615,00	
12. 543	Водоподогреватель кожухотрубный ВВП-159х4000 1ег.- 4сек,2 ступ.-4 сек.ЦПП-16 ул.Г.Хасана,113, 962277, 25.01.2017	497 753	2017																69 376,00	хозяйст венное ведение
12. 544	Теплообменник пластинчатый ТИЖ-0,35-43,4-1Х ЦПП-16 ул.Г.Хасана,113, 962196, 25.01.2017	477 728	2017																120 869,50	хозяйст венное ведение
12. 545	Теплообменник пластинчатый ТИЖ-0,35-43,4-1Х ЦПП-16 ул.Г.Хасана,113, 962197, 25.01.2017	477 727	2017																120 869,50	хозяйст венное ведение
12. 546	Насос WLO ПЛ 125/300-15/4 ЦПП-16 ул.Г.Хасана,113, 962275, 25.01.2017	497 754	2017																77 315,50	хозяйст венное ведение
12. 547	Насос WLO ПЛ 125/300-15/4 ЦПП-16 ул.Г.Хасана,113, 962276, 25.01.2017	497 755	2017																77 315,50	хозяйст венное ведение

Датское имущество ЦПП 16

12.548	регулирующий клапан VF2 080	497 758	2017	153	59-01-44136-52-5519	2011	100	32,9 121,3	прох непрох	214 445,08	59-01-4413652-5519-59-294/2021-1	14.01.2021	хозяйст венное ведение
12.549	штг управления насосами	497 759	2017							21 159,00			хозяйст венное ведение
12.550	электрощит	497 760	2017							3 153,00			хозяйст венное ведение
12.551	штг управления насосами ГВС бойлерная 3	500 124	2017							21 159,00			хозяйст венное ведение
12.552	Шкаф вводной ВРУ 11-10 УХЛ4 (ЦТП №16 Г.Хасана,113)	503 570								7 964,00			
12.553	Сеть водопровода по ул. Г.Хасана,109/2а,109/2б,109/3 продолжительность 154,2, 000000654, 01.01.2011	265 52	2011	153	59-01-44136-52-5519	2011	100	32,9 121,3	прох непрох	214 445,08	59-01-4413652-5519-59-294/2021-1	14.01.2021	хозяйст венное ведение
12.554	ЦТП-17 Здание ЦТП по бульвару Гагарина,32а S=175,7 кв.м., 000000312, 02.11.2009	242 13	1978	175,7	59-01-43119-02-5716	1978				734 506,74	59-59/001-59/001/203/2015-2012/1	09.12.2015	хозяйст венное ведение
12.555	Теплообменник ТИЖ 0,08-3,5-1х ЦТП №17 бульвар Гагарина,32а	497 761	2019							22 806,00			хозяйст венное ведение
12.556	шкаф управления насосами ХВС	497 762	2017							21 159,00			хозяйст венное ведение
12.557	насос Wilo PL 50/130-3/2 мощность-3квт, провоздлит.-30м³/час	497 763	2017							44 496,00			хозяйст венное ведение
12.558	насос WILO PL 40/210-1/1/4 мощность двигателя-1,1квт, провоздлительность - 5м³/час	497 764	2017							21 950,00			хозяйст венное ведение
12.559	насос Wilo PL 40/170-3,5/2 мощность двигателя-5,5квт, провоздлительность - 40м³/час	497 765	2017							57 487,00			хозяйст венное ведение
12.560	теплообменник пластинчатый ТИЖ-0,08-3,52-1х площадь нагрева-3,52м2	497 766	2017							45 613,00			хозяйст венное ведение
12.561	Теплообменник ТИЖ 0,08-3,5-1х ЦТП №17 бульвар Гагарина,32а	497 767	2019							30 071,00			хозяйст венное ведение
12.562	Расходомер ЭРСБ-540Ф В Ду40 с КПД №3	500 126	2019							40 117,00			хозяйст венное ведение
12.563	Комплексе аппаратура электрической низковольтной (ЦТП №17 6-р Гагарина,32а)	503 571								18 014,00			
12.564	Шкаф управления насосами отопления ПУН(ЦТП №17 6-р Гагарина,32а)	503 572								8 871,00			
12.565	ЦТП по ул.Курбышева,4а(Лит.Б)(ЦТП №18) S=69,7 кв.м, 000000310, 02.11.2009	175 781	1917	69,7	59-01-44100-35-286	1917				1 103 060,03	59-59/001-59/999/001/2015-247/1	09.12.2015	хозяйст венное ведение

12.578	шкаф управления насосами ЦТП 18	497 779	5901.44100 35.31	1986	100, 6	полупрох	21 159,00	хозяйст венное ведение	
12.579	шкаф электропитания насосов ЦТП 18	497 780		2017	76, 7	полупрох	3 153,00	хозяйст венное ведение	
12.580	насос Wilo IL 50/130-3/2 мощность двигателя -3квт, пропускная-30м³/час ЦТП 18	497 781		2017	150, 9	тразаит	44 496,00	хозяйст венное ведение	
12.581	теплообменник пластинчатый ТИЖ-0,08-3,2-1х площадь нагрева-3,2м2 ЦТП 18	497 783		2017	150, 41,7	непрох	44 333,00	хозяйст венное ведение	
12.582	насос Wilo IL 65/160-5,5/2 мощность двигателя -5,5квт, пропускная-40м³/час ЦТП 19	497 784		2017	100, 6	полупрох	62 510,00	хозяйст венное ведение	
12.583	Комплекс аппаратуры электрической низковольтной (ЦТП №19 Монастырская, 14б)	503 573					29 495,00		
12.584	Насос WILLO STAR-RS 25/6 (ФРАНЦИЯ)	503 574					4 982,75		
12.585	Шлома для оборудования ЦТП 18,19)	503 607					7 581,30		
12.586	Шкаф вводной ВРУ-1-11 ПР30 У4 (ЦТП №18 Куйбышева,4а)	503 576					20 704,00		
12.587	Тепловая гравса по ул.Окулова 6,7 Орджоникидзе,5 За.536,59а,Куйбышева,1,7 протяж:342,97мм, 000000315, 02.11.2009	446 421	5901.44100 35.833	1986	342, 97	полупрох	1 614 375,00	хозяйст венное ведение	
	Сети теплоснаб жения и ХВС ЦТП 18, 19		5901.44100 04.54	1965	150	непрох			
			5901.44100 34.374		89, 6	полупрох			
			5901.44100 04.56	1976	200, 70	бескан			
			5901.44100 35.834		100, 68	непрох	943 181,00		
					562, 17	150, 2	полупрох		
						100, 11	тразаит		
						32, 21	непрох		
						150, 54, 3	бескан		
									59-59-20072/2008-293 от 26.09.2008;
									59-59-20072/2008-289 от 26.09.2008;
12.588	Сеть холодного водоснабжения по ул.Окулова,7,Орджоникидзе,5За .536,59а,Куйбышева,1,9 протяж:562,17, 000000316, 02.11.2009	446 422	5901.44100 35.834	1998	100, 11	тразаит	26 09 2008	хозяйст венное ведение	

12.589	Теплотрасса лит.Ст-19 до ТК-1 протяженность 128,00 п.м	490810	59:01:4410004:1104:1127	1962	128	219	255,64	76,79	полупроход	158 359,28	59:01:4410004:1104:1127	16.09.2020	хозяйств. ведение
12.590	Сеть ГВС к жилому дому по ул.Монастырская,53а,53б протяженность 77 п.м реестровый №.494934.	494934	59:01:4410035:1067		77					476 315,03			хозяйств. ведение
12.591	Верхнее нежилое помещение boilerной по ул.Энгельса,23(лит.А) S=149 кв.м ЦТП №20, 000000313, 02.11.2009	24909	59:01:4410750:155	1952	149					2 496 731,95	59:59001-59001/201/2015-741/71	06.07.2015	хозяйств. ведение
12.592	Теплообменник пластинчатый ТИЖ-0,35-35,0-1х ЦТП№20 ул.Энгельса, 23 , 962206, 25.01.2017	477737		2017						105 776,00			хозяйств. ведение
12.593	Теплообменник пластинчатый ТИЖ-0,35-35,0-1х ЦТП№20 ул.Энгельса, 23 , 962207, 25.01.2017	477738		2017						105 776,00			хозяйств. ведение
12.594	Насос WLO.L. 100/270-11/4 ЦТП-20 ул.Энгельса, 23, 962330, 25.01.2017	497785		2017						54 605,00			хозяйств. ведение
12.595	Насос WLO.L. 100/270-11/4 ЦТП-20 ул.Энгельса, 23, 962331, 25.01.2017	497786		2017						54 605,00			хозяйств. ведение
12.596	Система комплексного учета(ул.Энгельса,23), 000000318, 02.11.2009	26718		2009						210 000,00			хозяйств. ведение
12.597	Прибор учета тепла(ул.Энгельса,23), 000000317, 02.11.2009	26717		2009						211 039,00			хозяйств. ведение
12.598	насос Wilo PRL 40/160-4/2 мощн.-4квт, пропускная способность-40м³/час	497787		2017						46 659,00			хозяйств. ведение
12.599	водонагреватель кожухотрубный ВВП-325 площадь нагрева-84м²	497788		2017						24 125,00			хозяйств. ведение
12.600	штг управления насосами ГВС	497789		2017						21 159,00			хозяйств. ведение
12.601	электроштг	497790		2017						3 153,00			хозяйств. ведение
12.602	штг управления насосами	497791		2017						21 159,00			хозяйств. ведение
12.603	Шкаф вводной ВРУ-1-П РЗ0 У4 (ЦТП №20 Энгельса,23)	503504								4 847,00			хозяйств. ведение
12.604	Шкаф распределительный ПР-1-306421У3 (ЦТП №20 Энгельса,23)	503552								6 021,00			хозяйств. ведение
12.605	Сети теплоснабжения, ГВС ЦТП №20	26694	59:01:4415026:71	1995	1675	76	30,4		подвал	3 253 281,00	59:59-20/029/2009-688	14.08.2009	хозяйств. ведение

12.606	Сеть ГВС (лгг. Ст1) по адресу ул.Ф.Энгельса,23 протяженностью 367,38 п.м., 9/62010, 25.02.2015	469 372	59'01:44150 26:71	1995	367,38	159	25,5 8 94,9 8	проход											хозяйст венное ведение			
12.607	ЦТП по ул. Автозаводская,82 (лгг. У) (№ 21) S=139,3 кв.м., ул.Автозаводская,01.07.2011	277 28	59'01:17130 45:262	1989	159,3			подвал							59-59-01/020/2012-018	20.09.2012	хозяйст венное ведение					
12.608	ЦТП по ул. Шишнина,20 S=55,20 кв.м (ЦТП№ 24), 1010006/4, 01.11.2011	453 621	59'01:17130 45:309	1998	55,2										59-59/024-59024/201/2016-12161	04.03.2016	хозяйст венное ведение					
12.609	Комплексе оборудул.для контроля технологи.процесс (Шкафы управл.насосами)ХВС ЦТП-21, ул.Автозаводская,82, 9662374, 02.06.2017	497 792		2017													хозяйст венное ведение					
12.610	Движимое имущество ЦТП-21, 24	503 554															17 385,00					
12.611	Комплексе аппаратуры электрической низковольтной (ЦТП№24, ул.Шишнина,20)	503 598															17 385,00					

12.612	ЦТП 23 Экскаватор нав. 35	Отдельно стоящее здание бойлерной по ул. Экскаваторная,35 S=131,7 кв.м ЦТП №23, 000000839, 01.09.2011	161 573	59 01.44138 22.29	1986	131, 7									956 313,00	59-59- 01/004/2011-740	12.10.20 11	хозяйст венное ведение
12.613		Водопогреватель 168 (Экскаваторная,35), 001380315, 01.09.2011	497 797		2011										14 400,00			хозяйст венное ведение
12.614		Водопогреватель 168 (Экскаваторная,35), 001380316, 01.09.2011	497 798		2011										14 400,00			хозяйст венное ведение
12.615		Бойлер Ду 114 L 4м (Экскаваторная,350, 001380440, 01.09.2011	497 799		2011										18 420,00			хозяйст венное ведение
12.616		Бойлер Ду 114 4м (Экскаваторная,35), 001380442, 01.09.2011	497 800		2011										18 420,00			хозяйст венное ведение
12.617		Насос Консольный К 80-65-160 (Экскаваторная,35), 001380334, 01.09.2011	497 802		2011										7 990,00			хозяйст венное ведение
12.618		Насос К 80-65-160 (Экскаваторная,35), 001380464, 01.09.2011	497 804		2011										6 416,00			хозяйст венное ведение
12.619	Движимое имущество ЦТП 23	Насос К 80-65-160 с э/л 7,5 кВт (Экскаваторная,35), 001380487, 01.09.2011	497 805		2011										13 638,00			хозяйст венное ведение
12.620		Расходомер ЭРСВ-410 с прис. арматур. № 2 (Экскаваторная,35), 001380465, 01.09.2011	497 806		2011										8 638,00			хозяйст венное ведение
12.621		Расходомер ЭРСВ-410 с прис. арм. № 2 (Экскаваторная,35), 001380466, 01.09.2011	497 807		2011										8 638,00			хозяйст венное ведение
12.622		Узел учета тепловой энергии (Экскаваторная,35), 001380559, 01.09.2011	497 808		2011										43 899,01			хозяйст венное ведение
12.623		электроштит	497 809		2017										3 153,00			хозяйст венное ведение
12.624		Шкаф вводной ВРУ-1-11 PR30 У4 (ЦТП №23 Экскаваторная,35)	503 575												8 199,00			
12.625		Шкаф распределительный ПР1- 306421У3 (ЦТП №23 Экскаваторная,35)	503 589												5 029,00			
12.626	ЦТП 25 Толмачева 32	Здание ПП (лит.Б) по адресу ул. Толмачева, 32 S=89 кв.м. (ЦТП №25), 310006328, 01.10.2012	179 305	59 01.44100 61:526	1983	89									76 787,96	59-59- 20/007/2011-518	24.03.20 11	хозяйст венное ведение
12.627		водонагреватель ВВП-114 кожухотрубный ВВП-114 площадь нагрева 84,96м²	500 127		1983										4 980,00			хозяйст венное ведение
12.628	Сети теплоснаб жения, ГВС, чп ХВС ЦТП 25	Тепловая сеть по ул. Толмачева, д.32, от ТК 597-19 суш., до ул.Толмачева,32 (протяженность 77,60 п.м., 310005559, 01.01.2013	172 548	59 01.44100 61:528	1963	77,6	150	132, 00							454 000,00	59-59- 01/012/2011-380 от 15.09.2011	15.09.201 1	хозяйст венное ведение
					1969	70	50,2								12 087,60			

12.629	Трубопровод теплоснабжения от ТК-579-17 по ул. Ленина, 75, 73 от ТК-579-17 до Плеханова, 33, Ленина, 71, от ТК 1 Толмачева, 32 до Петропавловская, 70, 72	173 819	5901-44100 61:521	1969	225, 9	100	96,4	167, 6	137, 6	подвал					59-59-20082/2011-777 от 04.10.2011	04.10.2011 1	хозяйст венное ведение
12.630	Трубопровод ГВС по ул. Ленина, д.73;75;71; Плеханова, 33; Толмачева, 32; (протяженность 200,30 п.м.), 310005573, 01.01.2013	173 804	5901-44100 61:520	1969	200, 3		70	62,2	138, 1	непрых					59-59-20082/2011-778 от 04.10.2011	04.10.2011 1	хозяйст венное ведение
12.631	Трубопровод ХВС по ул. Толмачева, д.32, от ЦПТ Петропавловская, 70, 96, 7, 310005445, 01.01.2013	187 400	5901-44100 61:525	1969	96,7		50	42, 4	54, 3	непрых					59-59-20090/2011-140 от 24.11.2011	24.11.2011 1	хозяйст венное ведение
12.632	Нежилые помещения (ЦПП 26) по ул. Советская, 7а (лит.А, А1) S=71,00 кв.м, 310005329, 15.10.2012	454 742	5901-44100 42:342	1948	71										59-59-20055/2012-133 от 06.08.2012	06.08.2012 2	хозяйст венное ведение
12.633	Имущество до 100 тыс. руб. насос отопления К-80-65-160	497 811		2017													хозяйст венное ведение
12.634	Имущество до 100 тыс. руб. насос К-80-65-160	497 812		2017													хозяйст венное ведение
12.635	Комплекс аппаратура электрической низковольтной (ЦПП №26 Советская, 7а)	503 512															хозяйст венное ведение
12.636	Сети теплоснабжения ЦПП 26	453 803	5901-44100 42:331	1961	116, 92	108	55,9 6	144, 58	33,3	непрых					59-59-20055/2012-134 от 06.08.2012	06.08.2012 2	хозяйст венное ведение
12.637	Отдельно стоящее здание ЦПП лит.Б (ул.Архация Гайдара, 14) S=85,1 кв.м., 961837, 01.01.2014	457 197	5901-43190 66:43	1981	85,1										59-59-01030/2012-628 от 17.12.2012	17.12.2012 2	хозяйст венное ведение
12.638	Насосный агрегат К-80-50-200 с лив.АИР-100Л2Р5, 5/3000 ул.Гайдара, 14, 961864, 12.05.2014	497 814		2014													хозяйст венное ведение
12.639	Насосный агрегат ХВС К 65-50-160 с лив.4А П2М2У3 7,5квт 3000 ул.Гайдара, 14, 961868, 12.05.2014	497 818		2014													хозяйст венное ведение
12.640	Насосе Wibo L-32/160-3/2 ЦПП-27 ул.Гайдара, 14, 962156, 14.11.2016	497 819		2016													хозяйст венное ведение
12.641	Теплообменник пластинчатый ГВС 1ст. ТАР-0,15-4-2-1х ул.Гайдара, 14, 961870, 12.05.2014	497 821		2014													хозяйст венное ведение

12.642	Теплообменник пластинчатый ТАР-0,15-1,8-1х ул.Гайдар,14, 961871, 12.05.2014	497 822	2014	205, 1	5901-44102 1861	13 892,00	5901-441021861- 59021/2017-2 от 29.03.2017	29.03.2017	хозяйст венное ведение
12.643	Теплообменник пластинчатый ТИЖ-0,18-10-8-1х ул.Гайдар,14, 962495, 29.06.2018	486 488	2018			147 496,67			хозяйст венное ведение
12.644	Насосы ГВС с автоматикой ЦПП-27 ул.А.Гайдар,14, БП-000722, 31.08.2020	498 728				528 526,20			
12.645	Насосы ХВС с автоматикой ЦПП-27 ул.А.Гайдар,14, БП-000723, 31.08.2020	498 729				571 027,34			
12.646	Комплекс аппаратуры электрической низковольтной (ЦПП №27 Гайдар,14)	503 563				12 994,00			
12.647	Отдельно стоящее здание ЦПП (слг Е) ул.Кавчатовская,20 S=205,10 кв.м (ПП№28), 962352, 24.04.2017	478 305	2007			11 001 748,73			хозяйст венное ведение
12.648	1 установка,Насосная установка ГВС II очереди Гуре Нудто МРС-Е (3 эл.насоса), 962353, 28.04.2017	478 309	2017			499 242,01			хозяйст венное ведение
12.649	1 установка,Насосная установка ХВС II очереди Гуре Нудто МРС-Е (5 эл.насосов), 962354, 28.04.2017	478 308	2017			1 288 513,00			хозяйст венное ведение
12.650	1 установка,Насосная установка ХВС верхней зоны Гуре Нудто МРС-Е (5 эл.насосов), 962355, 28.04.2017	478 306	2017			274 563,43			хозяйст венное ведение
12.651	1 установка,Насосная установка ГВС верхней зоны Гуре Нудто МРС-Е (4 эл.насоса), 962356, 28.04.2017	478 303	2017			312 416,18			хозяйст венное ведение
12.652	1 установка,Насосная установка ГВС нижней зоны Гуре Control Multi-E(3 эл.насосов), 962357, 28.04.2017	478 302	2017			234 657,68			хозяйст венное ведение
12.653	1 установка,Насосная установка ХВС нижней зоны Гуре Нудто МРС-Е (4 эл.насоса), 962358, 28.04.2017	478 304	2017			250 634,20			хозяйст венное ведение
12.654	Теплообменник "РИДАН" НН №41 041-00845/2007 ул.Кавчатовская,20, 962359, 28.04.2017	497 826	2017			50 938,70			хозяйст венное ведение
12.655	Теплообменник "РИДАН" НН №41 041-00844/2007 ул.Кавчатовская,20, 962360, 28.04.2017	497 827	2017			50 938,70			хозяйст венное ведение
12.656	Теплообменник "РИДАН" НН №41 041-00843/2007 ул.Кавчатовская,20, 962361, 28.04.2017	497 828	2017			50 938,70			хозяйст венное ведение
12.657	Теплообменник "РИДАН" НН №41 041-00842/2007 ул.Кавчатовская,20, 962362, 28.04.2017	497 829	2017			50 938,69			хозяйст венное ведение
12.658	Теплообменник "РИДАН" НН №22 022-00656/2007 ул.Кавчатовская,20, 962363, 28.04.2017	497 830	2017			50 938,70			хозяйст венное ведение

12.659	Теплообменник "РИДАН" НН №22.022-00657/2007 ул.Камчатская,20, 962364, 28.04.2017	497 831	2017																50 938,69	хозяйст венное ведение
12.660	Система автоматического регулирования температуры теплоносителя Danfoss: блок упр.эл.защитки ЦТП-28, 962378, 28.04.2017	497 832	2017																84 654,96	хозяйст венное ведение
12.661	Циркуляционные насосы горячего водоснабжения (электродвигатель (насос)MGE №96463469 управление эл.насосами:№5314,5321 1 КОМПЛ.	497 833	2017																13 265,17	хозяйст венное ведение
12.662	Циркуляционные насосы системы отопления: Туре:MMGE 180M 4 E V/96511884 №157540/0024H; Туре: MMGE 180M 4 E V/96511884 №157540/0021H;	497 834	2017																9 234,67	хозяйст венное ведение
12.663	Насосы полкачки (заполнения) системы отопления: Туре: CR 1-7 № 0002-Июли, Туре: CR 1-7 № 0001-1 компл.	497 835	2017																12 856,43	хозяйст венное ведение
12.664	Счетчики воды: ВМХ-50 №080022331; ВСХН-65 №001589	497 836	2017																4 320,87	хозяйст венное ведение
12.665	Счетчик учета тепловой энергии "Валет"- 1 компл.; расходомер на подаче теплоносителя "Валет" ЭР №732333; расходомер на обратке "Обратке" теплоносителя "Валет" ЭР №732398; расходомер на подпитке теплоносителя "Валет ЭР" №932655; тепловычислитель "Валет" ТСРВ" № пломба 1033565; трансформатор №730485.	497 897	2017																3 326,40	хозяйст венное ведение
12.666	ЦТП ул. Кировградская, 68 S=108.8 кв.м (ЦТП №30), 962382, 04.07.2017	472 422	2001	59 01 17130 9535	105, 8														188 694,00	хозяйст венное ведение
12.667	Теплообменник пластинчатый ТИЖ 0.35-2/3-хк отопление ЦТП ул. Кировградская, 68, 962403, 14.12.2017	481 453	2017																154 181,00	хозяйст венное ведение
12.668	Двухное испускное ЦТП 30 ТИЖ 0.35-29.4-хк ГВС ЦТП ул. Кировградская, 68, 962404, 14.12.2017	481 454	2017																160 099,00	хозяйст венное ведение
12.669	Теплообменник пластинчатый ТИЖ 0.35-14(0-хк) ГВС ЦТП ул. Кировградская, 68, 962405, 14.12.2017	481 455	2017																154 181,00	хозяйст венное ведение

12.670	Шкаф (станция) управления насосами ПКУ-РЭС-15-3672-54, 962493, 19.06.2018	497 838	2018																		хозяйст венное ведение				
12.671	Ихущество до 100 тыс. руб. Насос полигонный К 8/18, 2,2 кВт, ул.Кировградская,68	497 839	2001																			хозяйст венное ведение			
12.672	Ихущество до 100 тыс. руб. Насос ХВС К 65-50-160, 7,5 кВт ул.Кировградская,68	497 840	2001																			хозяйст венное ведение			
12.673	Ихущество до 100 тыс. руб. Насос пожарный К 65-50-160, 7,5кВт, ул.Кировградская,68	497 841	2001																			хозяйст венное ведение			
12.674	Ихущество до 100 тыс. руб. Насос ГВС К 60-50-160, 7,5 кВт ул.Кировградская,68	497 842	2001																			хозяйст венное ведение			
12.675	Ихущество до 100 тыс. руб. Насос ГВС К 20/30, 3 кВт ул.Кировградская,68	497 843	2001																			хозяйст венное ведение			
12.676	Ихущество до 100 тыс. руб. Насос отопления К 65-50-160, 7,5 кВт ул.Кировградская,68	497 844	2001																			хозяйст венное ведение			
12.677	Ихущество до 100 тыс. руб. насос WIPLO П. 65/155-5,5 мощность -5,5квт, пропеллодельность -60м3/час	497 845	2017																			хозяйст венное ведение			
12.678	насос Wiplo П1.50/П15-0.75/2 мощность - 0,75квт, пропеллодельность -20м3/час бойлерная 3	500 128	2017																			хозяйст венное ведение			
12.679	Тепловая трасса ул.Кировградская от ЦТП у ж/д по ул.Кировград,68 от ТК-3 до ж/д 34,3лм., 962577, 01.10.2018	486 067	2001	34,3	89	68,6		непрот														хозяйст венное ведение	05.04.2013		
12.680	Тепловая трасса ул.Кировградская от ЦТП у ж/д по ул.Кировград,68 от ТК-2 до ТК-3 пр.38,4лм., 962578, 01.10.2018	486 065	2001	38,4	89	76,8		непрот														хозяйст венное ведение	05.04.2013		
12.681	Тепловая трасса ул.Кировградская от ЦТП у ж/д по ул.Кировград,68 от ТК-1 до ТК-2 пр.102,8лм., 962579, 01.10.2018	486 038	2001	102,8	89	205,6		непрот														хозяйст венное ведение	05.04.2013		
12.682	Тепловая трасса ул.Кировградская от ЦТП у ж/д по ул.Кировград,68 от ТК-1 до ж/д прот.13,1лм., 962580, 01.10.2018	486 036	2001	13,1	89	26,2		непрот														хозяйст венное ведение	05.04.2013		
12.683	Тепловая трасса ул.Кировградская от ЦТП у ж/д по ул.Кировградская,68 доТК-1 протяж.11,6 лм., 962581, 01.10.2018	486 034	2001	11,6	159	23,2		непрот														хозяйст венное ведение	05.04.2013		
12.684	Тепловая трасса ул.Кировградская от ЦТП у ж/д по ул.Кировградская,68 от ЦТП до ж/д прот.27,9 л.м., 962582, 01.10.2018	486 009	2001	27,9	159	55,8		непрот														хозяйст венное ведение	05.04.2013		

12.685	Тепловая трасса ул.Кировоградская от ЦТП у ж/д по ул.Кировоградская,68 транзит по ж/д пр.22.3, 962583, 01.10.2018	486 018	59-01:00000 00:15179	2001	22,3	159	44,6				подвал	98 124,92	59-59-01/0007/2013-998	05.04.2013	хозяйств. ведение
12.686	Тепловая трасса ул.Кировоградская от ЦТП у ж/д по ул.Кировоград,68 до Кировоград,66 прот.41,8, 962584, 01.10.2018	486 017	59-01:00000 00:15179	2001	41,8	159	83,6				непрех	183 929,22	59-59-01/0007/2013-998	05.04.2013	хозяйств. ведение
12.687	Тепловая трасса ул.Кировоградская от ЦТП у ж/д по ул.Кировоград,68 транзит по ж/д пр.75,2 п.м, 962585, 01.10.2018	486 013	59-01:00000 00:15179	2001	75,2	159	150,4				подвал	330 896,58	59-59-01/0007/2013-998	05.04.2013	хозяйств. ведение
12.688	Горючее водоснабжение ул.Кировоградская от ЦТП у ж/д по ул.Кировоградская,68 от ТК-3 до ж/д 34,3 п.м, 962568, 01.10.2018	486 078	59-01:00000 00:15179	2001	34,3			89	34,3		непрех	136 285,41	59-59-01/0007/2013-998	05.04.2013	хозяйств. ведение
12.689	Горючее водоснабжение ул.Кировоградская от ЦТП у ж/д по ул.Кировоград,68 от ТК-2 до ТК-3 пр.38,4 п.м, 962569, 01.10.2018	486 077	59-01:00000 00:15179	2001	38,4			89	38,4		непрех	152 576,09	59-59-01/0007/2013-998	05.04.2013	хозяйств. ведение
12.690	Горючее водоснабжение ул.Кировоградская от ЦТП у ж/д по ул.Кировоград,68 от ТК-1 до ТК-2 пр.102,8 п.м, 962570, 01.10.2018	486 076	59-01:00000 00:15179	2001	102,8			89	102,8		непрех	408 458,91	59-59-01/0007/2013-998	05.04.2013	хозяйств. ведение
12.691	Горючее водоснабжение ул.Кировоградская от ЦТП у ж/д по ул.Кировоград,68 от ТК-1 до ж/д прот.13,1 п.м, 962571, 01.10.2018	486 075	59-01:00000 00:15179	2001	13,1			89	13,1		непрех	52 050,70	59-59-01/0007/2013-998	05.04.2013	хозяйств. ведение
12.692	Горючее водоснабжение ул.Кировоградская от ЦТП у ж/д по ул.Кировоградская,68 от ТК-1 протаж 11,6 п.м, 962572, 01.10.2018	486 073	59-01:00000 00:15179	2001	11,6			159	11,6		непрех	46 090,69	59-59-01/0007/2013-998	05.04.2013	хозяйств. ведение
12.693	Горючее водоснабжение ул.Кировоградская от ЦТП у ж/д по ул.Кировоградская,68 транзит по ж/д пр.22,3, 962573, 01.10.2018	486 072	59-01:00000 00:15179	2001	22,3			159	22,3		подвал	88 605,39	59-59-01/0007/2013-998	05.04.2013	хозяйств. ведение
12.694	Горючее водоснабжение ул.Кировоградская от ЦТП у ж/д по ул.Кировоград,66 прот.41,8, 962574, 01.10.2018	486 071	59-01:00000 00:15179	2001	41,8			159	41,8		непрех	166 085,43	59-59-01/0007/2013-998	05.04.2013	хозяйств. ведение
12.695	Горючее водоснабжение ул.Кировоградская от ЦТП у ж/д по ул.Кировоград,68 транзит по ж/д пр.75,2 п.м, 962575, 01.10.2018	486 070	59-01:00000 00:15179	2001	75,2			159	75,2		подвал	298 794,85	59-59-01/0007/2013-998	05.04.2013	хозяйств. ведение
12.696	Горючее водоснабжение ул.Кировоградская от ЦТП у ж/д по ул.Кировоград,68 от ТК-1 до ж/д прот.27,9 п.м, 962576, 01.10.2018	486 068	59-01:00000 00:15179	2001	27,9			159	27,9		непрех	110 856,07	59-59-01/0007/2013-998	05.04.2013	хозяйств. ведение
12.697	Холодное водоснабжение ул.Кировоградская от ЦТП у ж/д по ул.Кировоградская,68 от ТК-3 до ж/д 34,3 п.м, 962559, 01.10.2018	486 089	59-01:00000 00:15179	2001	34,3			89	34,3		непрех	31 437,63	59-59-01/0007/2013-998	05.04.2013	хозяйств. ведение

12. 712	электрощит	497 850	2017	193 9	57 89 108 159 2019 108 159 219 57 89 108 57	335, 06 296, 74 148 4 197 9,7 188, 88 127, 5 517, 32 87 273 294, 62 97,9 6	непрох	3 153,00	59-01-000000087 076-59/090/2019-1	29.03.201 9	хозяйст венное ведение
12. 713	Щкаф вводной ВРУ I-II PR20.У4 (Насосная Промышленная,65)	503 593						2 434,00			
12. 714	Щкаф распределительный ПР1-3054-21У3 (Насосная Промышленная,65)	503 592						4 808,00			
12. 715	Сети теплоснабжения насосная Теплотраса в пос. Первомайский протяженность 1949,16 п.м, 310005256, 17.09.2008	446 425	1980, 1990, 1993, 2002, 2003	193 9	2019 108 159 219 57 89 108 57	9,7 188, 88 127, 5 517, 32 87 273 294, 62 97,9 6	на опорах	509 400,00			хозяйст венное ведение
12. 716	Тепловая сеть лит.Ст, ул.Промышленная,110,111,113, протяженность 331,32 п.м, БП- 000082, 28.02.2019	488 933	2010	331, 32	108	662, 64	воздуш	617 209,85	59-01-4716061:36 8-59/089/2018-3	08.12.201 8	хозяйст венное ведение
12. 717	Тепловая сеть лит.Ст, ул.Промышленная,110,111,113, протяженность 62,02 п.м, БП- 000083, 28.02.2019	488 934	2010	62,0 2	76	124, 04	воздуш	115 535,90	59-01-4716061:36 8-59/089/2018-3	08.12.201 8	хозяйст венное ведение
12. 718	Тепловая сеть лит.Ст, ул.Промышленная,110,111,113, протяженность 46,15 п.м, БП- 000084, 28.02.2019	488 935	2010	46,1 5	57	92,3	воздуш	85 971,97	59-01-4716061:36 8-59/089/2018-3	08.12.201 8	хозяйст венное ведение
12. 719	Сеть ТВС ул.Промышленная,110,111,113, от здания бойлерной к ж/д протяженность 62,02 п.м, 00- 000080, 28.02.2019	488 937	2010	62,0 2				21 370,84	59-01-4716061:36 7-59/087/2018-3	07.12.201 8	хозяйст венное ведение
12. 720	Сеть ТВС лит.Ст1, ул.Промышленная,110,111,113 13,86 п.м, БП-000081, 28.02.2019	488 938	2010	13,8 6			воздуш	4 749,07	59-01-4716061:36 7-59/087/2018-3	07.12.201 8	хозяйст венное ведение

12. 721	Сеть ГВС лит Ст-1 ул.Промышленная,110,111,113 от т.Б до ж.д.прожектирность 32,29 п.м., БИ-000085, 28.02.2019	488 939	5901-47160 61:367	2010	32,2 9	57	32,2 9	воздух	11 106,71	5901-4716061:36 7-59/08/2018-3	07.12.201 8	хозяйст венное ведение
12. 722	Бойлерная 2 по ул. Куйбышева,96а S=43,3 кв.м, 310003852, 31.12.2007	177 630	5901-44107 41:527	1940	43,3				1 302 767,93	59-59/001- 59/001/201/2015- 9297/1	31.08.201 5	хозяйст венное ведение
12. 723	Штгт регулирования ГВС Бойлерная-2 ул.Куйбышева,96а, 310005202, 31.12.2007	497 852		2017					14 000,00			хозяйст венное ведение
12. 724	Насос WLO П. 80/190-15/2 Бойлерная №2 ул.Куйбышева, 96а , 962257, 25.01.2017	497 853		2007					46 718,50			хозяйст венное ведение
12. 725	Теплообменник пластинчатый ТАР-0,4 1X Бойлерная №2, ул.Куйбышева, 96а , 962259, 25.01.2017	497 854		2017					42 486,00			хозяйст венное ведение
12. 726	Теплообменник пластинчатый ТАР-0,4 1X Бойлерная №2, ул.Куйбышева, 96а , 962260, 25.01.2017	497 855		2017					42 486,00			хозяйст венное ведение
12. 727	Насос WLO П. 80/190-15/2 Бойлерная №2 ул.Куйбышева, 96а , 962258, 25.01.2017	497 856		2017					46 718,50			хозяйст венное ведение
12. 728	шкаф управления насосами ГВС	497 857		2017					21 159,00			хозяйст венное ведение
12. 729	насос Wlo PPL 50/130-2.2.2	497 858		2017					18 738,00			хозяйст венное ведение
12. 730	регулирующий клапан ГВС VF2 065	497 859		2017					23 003,00			хозяйст венное ведение
12. 731	Электрошкаф	497 860		2017					3 153,00			хозяйст венное ведение
12. 732	Отдельно стоящее здание Бойлерная 3 по ул. Л.Шарова, 18а, S= 198,7 кв.м, 000000027, 31.12.2007	177 649	5901-44109 24:111	1966	198, 7				5 334 471,80	59-59/001- 59/001/201/2015- 1834/1	27.02.201 5	хозяйст венное ведение
12. 733	Бойлерная-4 по ул.Шарова, 9а S=193,0 кв.м, 310003098, 31.12.2007	177 586	5901-44109 23:77	1968	193				978 659,85	59-59/001- 59/001/201/2015- 9293/1	31.08.201 5	хозяйст венное ведение
12. 734	Насос WLO П. 80/160-11/2 Бойлерная №3, ул.Л.Шарова,18а, 962267, 25.01.2017	497 871		2017					43 432,50			хозяйст венное ведение
12. 735	Насос WLO П. 80/160-11/2 Бойлерная №3, ул.Л.Шарова,18а, 962268, 25.01.2017	497 872		2017					43 432,50			хозяйст венное ведение
12. 736	штгт управления насосами отопления	497 874		2017					21 159,00			хозяйст венное ведение
12. 737	электроштгт бойлерная 3	497 876		2017					3 153,00			хозяйст венное ведение

12.738	регулирующий клапан ГВС VFM 2 080 бойлерная 3	497 877		2017													27 453,00		хозяйст венное ведение	
12.739	кран-балка грузоподъемность 1000кг бойлерная 3	497 878		2017													33 575,00		хозяйст венное ведение	
12.740	элеватор грузоподъемность 1000кг бойлерная 3	497 879		2017													4 254,00		хозяйст венное ведение	
12.741	электропит бойлерная 4	497 881		2017													3 153,00		хозяйст венное ведение	
12.742	кран-балка грузоподъемность 1000кг бойлерная 4	497 882		2017													33 575,00		хозяйст венное ведение	
12.743	элеватор грузоподъемность 1000кг бойлерная 4	497 883		2017													4 254,00		хозяйст венное ведение	
12.744	Шкаф вводной ВРУ1 11-10 УХЛ4 (Бойлерная №3 Л.Петрова,18а)	503 594															21 774,00			
12.745	Шкаф вводной ВРУ1 11-10 УХЛ4 (Бойлерная №4 Л.Петрова,9а)	503 595															27 116,00			
12.746	Нежилое помещение - ЦТП, расположенный в подвале жилого дома, по адресу: г. Пермь, ул. Янаулская д.34 S=53,9 кв.м		59 01-29125 06:915	2002	314,4	53,9												59 01-29125 06:915 5-59/087/2021-6	19.08.2021	хозяйст венное ведение
12.747	Теплообменник пластинчатый система горячего водоснабжения Ридан НН140-16 187,68 кг	б/н	-	-	-	-													не требует регистрации	
12.748	Теплообменник пластинчатый система горячего водоснабжения Ридан НН140-16 160,5 кг	б/н	-	-	-	-													не требует регистрации	
12.749	Теплообменник пластинчатый система отопления Ридан НН17 О-16 628,12 кг	б/н	-	-	-	-													не требует регистрации	
12.750	Понижающий трансформатор 36В	б/н	-	-	-	-													не требует регистрации	
12.751	Щит управления насосами и автоматикой ЦТП	б/н	-	-	-	-													не требует регистрации	
12.752	Щит освещения	б/н	-	-	-	-													не требует регистрации	
12.753	Насос полигонный ДАВ КУ10/4Т с электродвигателем (2 шт.)	б/н	-	-	-	-													не требует регистрации	
12.754	Насос отопления ДАВ СМ 80/1200Т с электродвигателем (2 шт.)	б/н	-	-	-	-													не требует регистрации	
12.755	Насос циркуляции ГВС ВРН ДАВ 60/280 50Т с электродвигателем	б/н	-	-	-	-													не требует регистрации	
12.756	Здание ЦТП ул.Бармазинной,42 S=314,4 кв.м (ЦТП №29), 962420, 20.10.2017	480 005	59 01-44107 52:912	2002	314,4												915 072,26	59 01-44107 52:912 2-59/020/2017-1	04.08.2017	хозяйст венное ведение
12.757	Двигатель агрегат отопления НКУ-90М с эл.дв-4АМ180В4УЗ ул.Бармазинной,42, 962436, 22.03.2018	497 884		2002													50 121,00		хозяйст венное ведение	

12.758	ул. Барамзинской, 42	Насосный агрегат отопления НКУ-90М с эл. пв. АНР 180М4 3ф. ул. Барамзинской, 42, 962437, 22.03.2018	497 885	2002															50 121,00						хозяйст венное ведение	
12.759		Теплообменник пластинчатый ГВС ТИЖ-035-37, 1-1х (100 пл.) ул. Барамзинской, 42, 962438, 22.03.2018	483 201	2002																288 585,00						хозяйст венное ведение
12.760		Теплообменник пластинчатый ГВС ТИЖ-035-37, 1-1х (98 пл.) ул. Барамзинской, 42, 962439, 22.03.2018	483 202	2002																288 585,00						хозяйст венное ведение
12.761	Сети теплоснаб жения ГВС и ХВС	Теплосчетчик в т.ч. ПРИМ 100 – 2 шт., Выег ППС-2шт. Метран-100-1шт. ИМ2300-1шт. ул. Барамзинской, 42, 962440, 22.03.2018	497 886	2002																40 536,00						хозяйст венное ведение
12.762		Насосы ГВС с автоматикой ЦПП-29 ул. Барамзинской, 42,	498 730																	1 068 044,36						
12.763		Насосы ХВС с автоматикой ЦПП-29 ул. Барамзинской, 42,	498 731																	1 124 481,53						
12.764		Трубопровод теплоснабжения от ТК суш. Ужд по ул. Дегская, 10 до зд. ЦПП по ул. Барамзинской, 42 184 п.м., 962485, 07.05.2018	481 271	2002	184	219	368, 8													720 146,44		17.11.2017				хозяйст венное ведение
12.765	Трубопровод теплоснабжения от ЦПП Барамзинской 42 до ТК 1	485 681	2002	37,6	219	75,2													319 879,29		04.08.2017				хозяйст венное ведение	
12.766	Трубопровод теплоснабжения от ТК 1 до жд ул. Барамзинской 42	485 682	2002	31,0 5	219	62,1 0													264 155,64		04.08.2017				хозяйст венное ведение	
12.767	Трубопровод теплоснабжения транзит по подвалу Барамзинской 42	485 683	2002	40,7	219 159	19,2 62,2													346 252,32		04.08.2017				хозяйст венное ведение	
12.768	Трубопровод теплоснабжения от ЦПП Барамзинской 42 до ТК 2	485 684	2002	13,7	108	27,4													116 551,76		04.08.2017				хозяйст венное ведение	
12.769	Трубопровод теплоснабжения от ТК 2 до Барамзинской 42/3	485 685	2002	27,1	89	54,2													230 551,30		04.08.2017				хозяйст венное ведение	
12.770	ГВС от ЦПП Барамзинской 42 до ТК 1	ГВС от ЦПП Барамзинской 42 до ТК 1	485 691	2002	37,6														320 349,57		04.08.2017				хозяйст венное ведение	
12.771		ГВС от ТК 1 до жд ул. Барамзинской 42	485 692	2002	31,0 5															264 543,99		04.08.2017				хозяйст венное ведение
		ГВС транзит по подвалу Барамзинской 42	485 693	2002	103, 45	80														881 387,31		04.08.2017				хозяйст венное ведение
12.772		ГВС транзит по подвалу Барамзинской 42	485 693	2002	103, 45																04.08.2017				хозяйст венное ведение	

13.5	Сель. ГВС по ул. Колябалова, д.16 (протяженность 11,34 п.м.), 310005295, 01.07.2012	451 877	5901:40118 34959	1960	11,3 4	57	48,3 2	57	24,1 8	1570,26	59-59- 22/012/2009-689	18.12.200 9	хозяйст венное ведение
13.6	Сель. теплоснабжения по ул.Колябалова, д.18, лит.Ст (протяженность 24,18 п.м.), 310005620, 01.01.2013	131 41	5901:40118 34866	1959	24,1 8	57	48,3 2	57	24,1 8	81 538,57	59-59- 22/056/2012-713	15.08.201 2	хозяйст венное ведение
13.7	Сель. ГВС по ул.Колябалова, д.18, (Ст1) (протяженность 24,18 п.м.), 310005347, 01.01.2013	455 396	5901:40118 34866	1960	24,1 8	57		57	24,1 8	7 238,51	59-59- 22/056/2012-713	15.08.201 2	хозяйст венное ведение
13.8	Сель. теплоснабжения в ГВС ул.Колябалова, 20 (протяженность 11,4 п.м.), 000001280, 01.01.2012	267 83	5901:40118 34867	1959	11,4	57	22,8	57	11,4	75 000,00	59-59- 22/046/2009-174	29.09.200 9	хозяйст венное ведение
13.9	Сель. теплоснабжения (лит.Ст) и сель. ГВС (лит.Ст-1) ул.Колябалова, 22 (протяж.25,06п.м), 000001284, 01.01.2012	267 87	5901:40118 34841	2012	25,0 6	32	50,1 2	57	25,0 6	158 000,00	59-59- 22/046/2009-168	29.09.200 9	хозяйст венное ведение
13.10	Сель. теплоснабжения в ГВС ул.Колябалова, 24 (протяженность 11,23 п.м.), 000001273, 01.01.2012	267 72	5901:40118 3475	1959	11,2 3	57	22,4 6	57	11,2 3	76 000,00	59-59- 22/046/2009-166	29.09.200 9	хозяйст венное ведение
13.11	Сель. теплоснабжения по ул. Колябалова, д.26 (протяженность 33,42 п.м.), 310005257, 01.07.2012	130 70	5901:40118 34834	1959	33,4 2	57	66,8 4	57	33,4 2	50 937,67	59-59- 22/012/2009-688	18.12.200 9	хозяйст венное ведение
13.12	Сель. ГВС по ул. Колябалова, д.26 (протяженность 33,42 п.м.), 310005294, 01.07.2012	451 876	5901:40118 34834	2012	33,4 2	57		57	33,4 2	4 519,28	59-59- 22/012/2009-688	18.12.200 9	хозяйст венное ведение
13.13	Сель. теплоснабжения в ГВС ул.Колябалова, 28 (протяженность 27,6 п.м.), 000001279, 01.01.2012	267 82	5901:40118 34842	1959	27,6	57	55,2	57	27,6	180 000,00	59-59- 22/046/2009-172	29.09.200 9	хозяйст венное ведение
13.14	Сель. теплоснабжения по ул. Колябалова, д.30 (протяженность 12,48п.м), 310005259, 01.07.2012	130 76	5901:40118 34961	1959	12,4 8	57	24,9 6	57	12,4 8	18 192,03	59-59- 22/012/2009-687	18.12.200 9	хозяйст венное ведение
13.15	Сель. ГВС по ул. Колябалова, д.30 (протяженность 12,48 п.м.), 310005293, 01.07.2012	451 875	5901:40118 34961	1959	12,4 8	57		57	12,4 8	1 608,56	59-59- 22/012/2009-687	18.12.200 9	хозяйст венное ведение
13.16	Тепловая графа по ул. Гарюковская, д.46, от.г.А до г.Б (протяженность 67,5 п.м.), 310005273, 01.07.2012	451 735	5901:38129 22285	1959	67,5	108	135	135		30 359,00	59-59- 22/054/2009-129	07.12.200 9	хозяйст венное ведение
13.17	Сель. теплоснабжения по ул. Гарюковская, д.50 (лит. Ст) протяженность 26,83 п.м., 310005307, 01.07.2012	453 478	5901:40118 34835	2012	26,8 3	57	53,6 6	57	26,8 3	92 377,19	59-59- 22/048/2009-345	23.10.200 9	хозяйст венное ведение
13.18	Сель. ГВС по ул. Гарюковская, д.50 (лит. Ст1) протяженность 26,83 п.м., 310005272, 01.07.2012	165 526	5901:40118 34835	2012	26,8 3	40		40	26,8 3	8 195,99	59-59- 22/048/2009-345	23.10.200 9	хозяйст венное ведение
13.19	Сель. теплоснабжения (лит.Ст) и сель. ГВС (лит.Ст-1) ул.Гарюковская, 52 12,68 п.м., 000001276, 01.01.2012	267 79	5901:40118 34773	2012	12,6 8	57	25,3 6	57	12,6 8	176 000,00	59-59- 22/038/2009-773	03.09.200 9	хозяйст венное ведение
13.20	Сель. теплоснабжения (лит.Ст) и сель. ГВС (лит.Ст-1) ул.Гарюковская, 54 9,55п.м., 000001277, 01.01.2012	267 80	5901:40118 34846	1962	9,55	57	19,1	57	9,55	156 000,00	59-59- 22/038/2009-771	03.09.200 9	хозяйст венное ведение
13.21	Сель. теплоснабжения и ГВС ул.Гарюковская, 56 (протяженность 4,794 п.м.), 000001278, 01.01.2012	267 81	5901:40118 34845	2012	47,9 4	40	95,8 8	57	47,9 4	303 000,00	59-59- 22/038/2009-769	28.08.200 9	хозяйст венное ведение

13.39	Сеть теплоснабжения по ул. Лядовская, д.111 (протяженность 13,47 п.м.), 310005264, 01.07.2012	131 42	59:01:00000 00:51465	2012	13,4 7	57	26,9 4				непрех	18 996,30	59-59-22/048/2009-343	23.10.2009	хозяйств. ведение
13.40	Сеть ГВС по ул. Лядовская, д.111 (протяженность 13,47 п.м.), 310005299, 01.07.2012	451 889	59:01:00000 00:51465	2012	13,4 7			32	13,4 7		непрех	1 685,16	59-59-22/048/2009-343	23.10.2009	хозяйств. ведение
13.41	Сеть теплоснабжения по ул. Лядовская, д.113 (лит.Ст) 15,70 п.м., 310005270, 01.07.2012	165 519	59:01:40118 34:870	1961	15,7	57	31,4				непрех	22 273,48	59-59-22/030/2009-370	05.12.2009	хозяйств. ведение
13.42	Сеть ГВС по ул. Лядовская, д.113 (лит.Ст) протяжен 15,70 п.м., 310005306, 01.07.2012	451 931	59:01:40118 34:870	2012	15,7			57	15,7		непрех	1 975,88	59-59-22/030/2009-370	05.12.2009	хозяйств. ведение
13.43	Сеть теплоснабжения по ул. Лядовская, д.117, от д.117 до д.115 (лит. Ст) 30,00 п.м., 310005267, 01.07.2012	131 46	59:01:00000 00:50838	1961	30	57	60,0 0				непрех	42 588,49	59-59-22/030/2009-373	05.12.2009	хозяйств. ведение
13.44	Сеть ГВС по ул. Лядовская, д.115, от д.117 до д.115 (лит.Ст) 30,00 п.м., 310005300, 01.07.2012	451 891	59:01:00000 00:50838	1961	30			57	30,0 0		непрех	3 791,60	59-59-22/030/2009-373	05.12.2009	хозяйств. ведение
13.45	Сеть теплоснабжения по ул. Лядовская, д.117, (лит.Ст) (протяженность 59,61 п.м.), 310005443, 01.01.2013	455 397	59:01:40118 34:55	2012	59,6 1	57	93,2 2				непрех	172 192,30	59-59-22/056/2012-711	15.08.2012	хозяйств. ведение
13.46	Сеть ГВС по ул. Лядовская, д.117, (лит.С1) (протяженность 59,61 п.м.), 310005444, 01.01.2013	455 400	59:01:40118 34:55	2012	59,6 1		26,0 0	57	46,6 1		непрех	15 319,60	59-59-22/056/2012-711	15.08.2012	хозяйств. ведение
13.47	Сеть теплоснабжения по ул. Лядовская, д.119 (протяженность 44,39 п.м.), 310005268, 01.07.2012	131 47	59:01:00000 00:51723	2012	44,3 9	57	88,7 8				непрех	68 141,58	59-59-22/048/2009-348	23.10.2009	хозяйств. ведение
13.48	Сеть ГВС по ул. Лядовская, д.119 (протяженность 44,39 п.м.), 310005298, 01.07.2012	451 888	59:01:00000 00:51723	2012	44,3 9			57	44,3 9		непрех	6 066,56	59-59-22/048/2009-348	23.10.2009	хозяйств. ведение
13.49	Сеть теплоснабжения по ул. Лядовская, д.121 (протяженность 3,71 п.м.), 310005269, 01.07.2012	131 48	59:01:40118 34:847	1962	3,71	57	7,42				непрех	11 872,69	59-59-22/048/2009-347	23.10.2009	хозяйств. ведение
13.50	Сеть ГВС по ул. Лядовская, д.121 (протяженность 3,71 п.м.), 310005301, 01.07.2012	451 893	59:01:40118 34:847	2012	3,71			57	3,71		непрех	1 072,37	59-59-22/048/2009-347	23.10.2009	хозяйств. ведение
13.51	Сеть теплоснабжения по ул. Лядовская, д.123 (лит.Ст) 33,04 п.м., 310005266, 01.07.2012	131 44	59:01:00000 00:51691	1962	33,0 4	57	66,0 8				непрех	46 916,28	59-59-22/048/2009-346	23.10.2009	хозяйств. ведение
13.52	Сеть ГВС по ул. Лядовская, д.123 (лит.Ст) (протяженность 33,04 п.м., 310005302, 01.07.2012	451 894	59:01:00000 00:51691	1962	33,0 4			57	33,0 4		непрех	4 174,59	59-59-22/048/2009-346	23.10.2009	хозяйств. ведение
13.53	Теплопостройка п.Н.Ляды больница ул.Мира, 9 от т.1 (веркей) через т.2 до т.4 протяж.142,62 п.м., 01204525, 01.01.2012	454 951	59:01:51101 26:1552	1966	142, 62	108 57	178, 48				воздух	293 415,50	59-59-01/047/2005-174	06.04.2005	хозяйств. ведение

м/р Новые Ляды котельная Железнодорожная 24

13.56	Теплотрасса п.Н.Ляды от т.1 до д.322 по ул.Мира,50т.т.3 до глав.Мира,7 от т.5 до д.сб:33 по ул.Мира,9, 01204528, 01.01.2012	454 952	59:01:51101 26:1545	1966	208, 64	89	417, 28	57	516						424 282,25		59-59-01/039/2005-388	05.04.2005	хозяйст венное ведение
13.57	Теплотрасса (ТС, ГВС) п.Н.Ляды от ТК-16 по ТК-17 протяженность 267,0 п.м., 01204524, 01.01.2012	454 929	59:01:44100 75:342	1963	267	89	154								453 474,00		59-59-01/039/2005-387	05.04.2005	хозяйст венное ведение
13.58	Теплотр. (ТС, ГВС) п.Н.Ляды от ж/д Мира,28ч/ТК-34 до ж/д Мира,26,24,22,20,18,14,12,10,8у л.Н.Остров,85а, 101033000, 01.01.2012	454 926	59:01:51101 24:1301	1978	729, 5	108	298	108	530, 5						1 473 406,00		59-59-01/207/2005-107	28.12.2005	хозяйст венное ведение
13.59	Тепловая сеть по ул.Мира(Новые Ляды), д.11, МБОУ СОШ №129 от ТК-13 до ТК-32(протяженность 117,30 п.м., 310005633, 01.01.2013	424 097	59:01:51101 26:1590	1987	117, 3	210	234, 6	25	6,42						316 502,94		59-59-01/002/2012-206	24.02.2012	хозяйст венное ведение
13.60	Теплотрасса (ТС, ГВС) к зданию Детского сада №187 ул.Шербакова, 23 прот.4,00 п.м., 101031536, 01.01.2012	454 928	59:01:38120 68:7	1950	4	57	12,8 4	25							941,28		59-59-01/008/2011-474	08.07.2011	хозяйст венное ведение
13.61	Тепловая трасса по ул.Белозерская, д.4 (лпт.Ст.) (протяженность 58,00 п.м.), 310005501, 01.01.2013	131 52	59:01:38122 94:124	1950	58	89	116								81 002,00		59-59-25/028/2009-287	02.10.2009	хозяйст венное ведение
13.62	Тепловая сеть ул.Домостроительная, д.36 от ТК суп. до т.1 протяжен.133,17 п.м., 961781, 01.01.2014	456 304	59:01:38122 78:602	1980	133, 17	57	266, 34								33 626,50		59-59-01/023/2012-735 от 02.11.2012		хозяйст венное ведение
13.63	Тепловая трасса ул.Шербакова,33 нач.ТК-13 суп. до ул.Шербак конте-нежил.д.по ул.Шербакова,962517, 11.09.2018	464 959	59:01:00000 00:76248	1953	55	89	109, 8								127 775,80		59-59-01/032/2013-022	26.12.2013	хозяйст венное ведение
13.64	Тепловая трасса ул.Шербакова,39 нач.ТК-19 суп. до ул.Шербак конте-нежил.д.по ул.Шербакова,39 962518, 14.09.2018	465 087	59:01:00000 00:76564	1986	41	108	81,2								105 735,88		59-59-01/201/2014-524 от 21.01.2014	21.01.2014	хозяйст венное ведение
13.65	Сети теплообогрева от ТК суп.до стены ж/дома по ул.Белозерская,8 протяж.130,0п.м реестр.№493224	493 224	59:01:00000 00:87690	1970	130	108	172, 6								201 850,07		59-01-0000000:87 690-59/095/2020-3	17.06.2020	хозяйст венное ведение

13.131	Теплотрасса (линей СТ) по ул.Косцова д.5,7,9 ул.Волховская, д.36 346,60 п.м., 101035158, 01.01.2012	454 927	1988	346,6	159	49	272,52	89	265,94	32	17,74	118,52	1988	3 879 296,75		хозяйств венное ведение			
13.132	Тепловая грасса (линей СТ), ул.Глодная, 21 вход к лому прот.35,00 п.м., 000001293, 01.01.2012	131 34	1951	57	70,0	0	70,0	57					непрощ	265 000,00	59-59-25/029/2009-685	27.10.2009	хозяйств венное ведение		
13.133	Тепловая грасса (линей СТ), ул.Серафимовича, д.12 протяжен. 25,00 п.м., 000001295, 01.01.2012	131 62	1962	76	50,0	0	50,0	76					непрощ	189 000,00	59-59-25/034/2009-308	27.10.2009	хозяйств венное ведение		
13.134	Тепловая грасса-ввод к лому №15 по ул.Косцова, 15 протяженность 20,00 п.м., 000001313, 29.02.2012	423 677	1954	76	40,0	0	40,0	76					непрощ	168 000,00	59-59-25/028/2009-282	02.10.2009	хозяйств венное ведение		
13.135	Сеть ХВС (линей СВ), ул.Лаврова, д.18/5, от т.А до т.В в жилой дом №18/5 (46 п.м.), 000001297, 01.01.2012	276 39	1982	46	92,0	0	92,0	159	92,0	108	46,00		подвал	44 000,00	59-59-25/037/2009-349	15.12.2009	хозяйств венное ведение		
13.136	Тепловая грасса по ул. Лаврова, д.18/5, от д.16/1 до д.18/5 протяж.46,00 п.м., 310005263, 01.07.2012	131 39	1980	46	92,0	0	92,0	159					непрощ	85 598,00	59-59-25/018/2010-166	12.05.2010	хозяйств венное ведение		
13.137	Сеть ГВС по ул.Лаврова, д.18/5, от т.А до т.В протяженность 46,00 п.м., 310005630, 01.01.2013	422 917	1980	46				159	92,0				подвал	56 222,00	59-59-01/003/2012-424	15.02.2012	хозяйств венное ведение		
13.138	Тепловая грасса по ул. Лаврова, д.18/4, от д.18/5 до д.18/4 протяж.46,00 п.м., 310005280, 01.07.2012	451 771	1980	46	92,0	0	92,0	159					подвал	82 749,00	59-59-25/032/2009-892	26.11.2009	хозяйств венное ведение		
13.139	Сеть ГВС по ул. Лаврова, д.18/4, от т.А до т.В (линей СТ) протяжен. 80,00 п.м., 310005274, 01.07.2012	451 758	1980	80				159	160,00				подвал	97 816,00	59-59-25/037/2009-342	15.12.2009	хозяйств венное ведение		
13.140	Сеть горячего водоснабжения по ул.Лаврова, д.18/3, от т.А до т.В в ж/д протяж.57,00 п.м., 000001314, 29.02.2012	454 856	1979	57					159	114,00			подвал	32 000,00	59-59-25/037/2009-332	15.12.2009	хозяйств венное ведение		
13.141	Тепловая грасса по ул. Лаврова, д.18/3, от ж/д по ул.Лаврова, д.18/4 (протяженность 46,00 п.м.), 310005627, 01.01.2013	159 819	1979	46	92,0	0	92,0	159					подвал	80 654,00	59-59-01/001/2011-481	14.02.2011	хозяйств венное ведение		
13.142	Сеть ХВС по ул.Лаврова, д.18/3, от т.А до т.В в ж/д (протяженность 57,00 п.м.), 310005624, 01.01.2013	159 126	1979	57						108,00	57,00		подвал	10 992,00	59-59-25/014/2011-479	07.04.2011	хозяйств венное ведение		
13.143	Тепловая грасса по ул. Лаврова, д.18/2, от ж/д ул. Лаврова, д.18/3 (протяженность 46,00 п.м.), 310005441, 01.01.2013	131 63	1979	46	92,0	0	92,0	159					подвал	449 000,00	59-59-25/034/2009-310	27.10.2009	хозяйств венное ведение		

13.144	Сеть ГВС по ул. Лаврова, д.18/2, от т.А до т.В (лит. Ст1) протяж.46,0 п.м., 310005275, 01.07.2012	451 764	59:01:38121 04:1054	1980	46			159	92,0 0	108	46, 00	подвал	56 222,00	59-59- 25/037/2009-344	15.12.200 9	Хозяйст венное ведение
13.145	Сеть ХВС по ул.Лаврова, д.18/2, от т.А до т.В в ж/д (протяженность 46,00 п.м.), 310005622, 01.01.2013	159 099	59:01:38121 04:1073	1980	46							подвал	8 885,37	59-59- 25/014/2011-475	07.04.201 1	Хозяйст венное ведение
13.146	Теплотрасса по ул. Лаврова, д.16/1, от д.16/2 до д.16/1 (лит. Ст) протяженность 46,0 п.м., 310005260, 01.07.2012	131 12	59:01:38121 76:8	1983	46	92,0 0	159		90,0 0			подвал	82 749,00	59-59- 25/018/2010-158	12.05.201 0	Хозяйст венное ведение
13.147	Сеть ГВС по ул. Лаврова, д.16/1, от т.А до т.В протяж.70,00 п.м., 310005277, 01.07.2012	451 766	59:01:38121 76:10	1983	70			159	50,0 0			подвал непрых	85 598,00	59-59- 25/021/2010-176	06.05.201 0	Хозяйст венное ведение
13.148	Сеть ХВС по ул. Лаврова, д.16/1 от т.а до т.б в ж/д протяженность 70 п.м., 961842, 17.04.2014	159 081	59:01:38121 04:1071	1983	70				25, 00	108	25, 00	непрых	13 520,00	59-59-59- 25/014/2011-477	07.04.201 1	Хозяйст венное ведение
13.149	Сеть ГВС по ул.Лаврова, д.16/2, от т.а до т.в (протяженность 55,00 п.м.), 310005629, 01.01.2013	422 898	59:01:38121 76:13	1983	55			159	110, 00	108	45, 00	подвал	67 253,04	59-59- 01/003/2012-423	15.02.201 2	Хозяйст венное ведение
13.150	Теплотрасса по ул. Лаврова, д.16/2, от жилого дома по ул.Лаврова,16/3 (протяженность 46,00 п.м.), 310005619, 01.01.2013	131 14	59:01:38121 04:1072	1983	46	92,0 0						подвал	82 749,00	59-59- 01/006/2010-409	11.10.201 0	Хозяйст венное ведение
13.151	Сеть ХВС по ул.Лаврова, д.16/2, от т.А до т.В в ж/д (протяженность 55,00 п.м.), 310005621, 01.01.2013	159 080	59:01:38121 76:11	1983	55					108	55, 00	подвал	10 608,82	59-59- 25/014/2011-478	07.04.201 1	Хозяйст венное ведение
13.152	Сеть ГВС по ул. Лаврова, д.16/3, от т.А до т.В протяж.65,00 п.м., 310005276, 01.07.2012	451 765	59:01:38121 76:12	1984	65			159	84,0 0			подвал непрых	79 470,00	59-59- 25/020/2010-250	06.05.201 0	Хозяйст венное ведение
13.153	Тепловая трасса по ул. Лаврова, д.14/1, от ТК-1 до д.14/1 протяж.46,00 п.м., 310005281, 01.07.2012	451 772	59:01:38121 04:1070	1987	46	92,0 0	159					подвал	82 749,00	59-59- 25/020/2010-245	06.05.201 0	Хозяйст венное ведение
13.154	Сеть ГВС по ул. Лаврова, д.14/1, от т.а до т.б протяж.100,00 п.м., 310005279, 01.07.2012	451 770	59:01:38121 04:1041	1987	100			159	84,0 0			подвал непрых	122 288,00	59-59- 25/019/2010-233	06.05.201 0	Хозяйст венное ведение
13.155	Тепловая трасса по ул. Лаврова, д. 14/2, от ж/д № 14/1, от т.а до т.б протяж.54 п.м., 310005312, 01.07.2012	131 70	59:01:38121 04:1042	1987	54	108, 00	159					подвал	527 000,00	59-59- 25/029/2009-679	27.10.200 9	Хозяйст венное ведение
13.156	Сеть горячего водоснабжения по ул.Лаврова, д.14/2, от т.а до т.в	454 857	59:01:38121 04:1043	1985	70			159	90,0 0			подвал	34 000,00	59-59- 25/037/2009-341	15.12.200 9	Хозяйст венное ведение

13.157	проект 70 п.м., 000001318, 29.02.2012	157 490	59-01:38121 04:1044	1987	70	50,0 0	108	55, 00	непрех	13 520,00	59-59- 25/014/2011-472	07.04.201 1	хозяйст венное ведение
13.158	Сеть ХВС по ул. Лаврова, д.14/2 (протяженность 70,00 п.м.), 310005442, 01.01.2013	454 858	59-01:38121 04:1046	1987	52	104, 00	108		подвал	23 000,00	59-59- 25/037/2009-326	15.12.200 9	хозяйст венное ведение
13.159	Сеть горячего водоснабжения по ул.Лаврова, д.14/3, от т.а. до т.в.в. проект 52,00 п.м., 000001319, 29.02.2012	455 814		1987	55	110, 00			подвал	95 985,34			хозяйст венное ведение
13.160	Тепловая сеть по ул.Лаврова, д.14/3 (протяженность 55,00 п.м.), 310005636, 01.01.2013	159 104	59-01:38121 04:1045	1987	52		108	52, 00	подвал	10 034,34	59-59- 25/014/2011-474	07.04.201 1	хозяйст венное ведение
13.161	Сеть ХВС по ул.Лаврова, д.14/3, от т.А. до т.В в ж/д (протяженность 52,00 п.м.), 310005623, 01.01.2013	131 67	59-01:38121 04:1048	1987	30	60,0 0			подвал	293 000,00	59-59- 25/034/2009-313	27.10.200 9	хозяйст венное ведение
13.162	Тепловая грядка по ул. Лаврова, д.14/4, от ж/д ул. Лаврова, 14/3 протяженность 30,00 п.м., 310005311, 01.07.2012	451 767	59-01:38121 04:1047	1987	72	144, 00			подвал	88 011,00	59-59- 25/037/2009-325	15.12.200 9	хозяйст венное ведение
13.163	Сеть ТВС по ул. Лаврова, д.14/4, от т.а до т.в.в. проект 72,00 п.м., 310005278, 01.07.2012	454 697	59-01:38120 94:28	1994	13,8	27,6 0			непрех	22 213,42	59-59- 25/034/2012-708	16.08.201 2	хозяйст венное ведение
13.164	Тепловая сеть ул.Зюкайская, д.4(Ст) протяженность 13,8 п.м., 961783, 01.01.2014	168 761	59-01:38121 78:11	2008	131, 5	183, 00		57 57	бескан подвал	131 044,00	59-59- 01/010/2011-679	08.08.201 1	хозяйст венное ведение
13.165	Тепловая сеть по ул. Веленева, 43 протяженность 131,30 п.м., 310005640, 01.04.2013	311 82	59-01:38121 04:965	2004	67,3 7	134, 74		57 57	бескан	529 821,26	59-59- 01/006/2010-433	11.10.201 0	хозяйст венное ведение
13.166	Теплоприса по ул. Крайняя, д.6в (протяженность 67,37 п.м.), 310005382, 01.01.2013	488 976	59-01:38121 83:463	1975	111	222			непрех	137 327,20	59-01:3812183:46 3-59/088/2020-3	03.02.202 0	хозяйст венное ведение
13.167	Тепловая сеть ул.Веленева, от ТК-суш. м/у ж/д 53,55 до т.А., Б по ул.2-ой Штурманской, пр 111 488976, БИ-000640, 18.05.2020	495 011	59-01:38121 07:234	1990	30,3	60,6		159	непрех	148 461,83	59-01:3812107:23 4-59/094/2020-3	18.05.202 0	хозяйст венное ведение
13.168	Тепловая сеть по ул. Веленева 16	495 012	59-01:38121 07:234	1990	30,3	30,3		90 63	непрех	148 461,83	59-01:3812107:23 4-59/094/2020-3	18.05.202 0	хозяйст венное ведение
13.169	Сеть ХВС по ул. Веленева 16	495 013	59-01:38121 07:234	1990	30,3		76 30,3	30, 3	непрех	148 461,83	59-01:3812107:23 4-59/094/2020-3	18.05.202 0	хозяйст венное ведение
13.170	Сеть ХВС по ул. Веленева 16	176 505	59-01:38121 82:15	1978	47,9	26,4		108 108	непрех воздуш	203 595,00	59-59- 25/042/2012-090	31.08.201 2	хозяйст венное ведение
				1973	76	108		32	непрех	575 000,00			

13.171	Тепловая трасса (линт Ст), ул. Косюкова, д.76, от ж/д, ул. Косюкова, 74, протяженность 76,00 п.м., 000001294, 01.01.2012	131 37	59/01:38121 1838	1972	165	108	120							59-59-25/029/2009-686	27.10.2009	хозяйст венное ведение
13.172	Тепловая трасса по ул. Косюкова, д.74, от ТК-1 к ж/д протяженность 165,0 п.м., 310005510, 01.07.2012	131 40	59/01:38121 1836	1972	165	108	242, 00	подвал	1 097 000,00					59-59-25/034/2009-312	27.10.2009	хозяйст венное ведение
13.173	Тепловые сети по ул. Кронштадтская, д.23, от ТП-123 до ТК-120 138,5 п.м., 000001300, 01.01.2012	176 508	59/01:38121 8222	1984	138, 5	159	23	непорох	208 116,00					59-59-25/042/2012-089	31.08.2012	хозяйст венное ведение
13.174	Тепловая сеть по ул. Академика Велесева, д.74, от ТК-13 протяженность 395,75 п.м., 000001312, 29.02.2012	158 284	59/01:00000 0050351	1952	395, 75	40	70,1	непорох	3 896 000,00					59-59-25/014/2011-362	04.04.2011	хозяйст венное ведение
13.175	Тепловая сеть (линт Ст) по ул. Академика Велесева, д.26 (протяженность 357,00п.м.), 310005911, 04.02.2013	168 764	59/01:38121 0729	1952	35	76	70	бесканал	34 879,00					59-59-01/010/2011-676	08.08.2011	хозяйст венное ведение
13.176	Тепловая трасса (Сети теплоснабжения) по адресу г.Пермь, ул.Краснослудская, д.17, от ТК-1 до ж/д	159 059	59/01:38121 5759	1992	80,0 0	76	100		128 761,00					59 ББ 992430 от 25.04.2011	25.04.2011	
13.177	Тепловая сеть (Сети теплоснабжения) по адресу г.Пермь, ул.Краснослудская, начально-запане ЦТП по ул.Краснослудская,5, концент- жилой дом №17 по ул.Краснослудская (в том числе по подвалам жилых домов №№9, 13, 17)	501 063	59/01:38121 57334	1992	254, 20				412 009,07					59-59/001-59/001/203/2015-500/2	09.10.2015	
13.178	Сеть горячего водоснабжения (Сети теплоснабжения) по адресу г.Пермь, ул.Краснослудская, начально-запане ЦТП по ул.Краснослудская,5, концент- жилой дом №17 по ул.Краснослудская (в том числе по подвалам жилых домов №№9, 13, 17)	501 064	59/01:38121 57335	1992	254, 20				412 009,06					59-59/001-59/001/203/2015-500/2	09.10.2015	
13.179	Сеть холодного водоснабжения (Сети теплоснабжения) по адресу г.Пермь, ул.Краснослудская, начально-запане ЦТП по ул.Краснослудская,5, концент- жилой дом №17 по ул.Краснослудская (в том числе по подвалам жилых домов №№9, 13, 17)	501 065	59/01:38121 57336	1992	254, 20				412 009,06					59-59/001-59/001/203/2015-500/2	09.10.2015	
13.180	Тепловая трасса (Сети теплоснабжения) по адресу г.Пермь, пер.Еловский 1-й, д.22, лпт.Ст	131 69	59/01:38123 70550		25,0 0				3 490,00					59 ББ 345848 от 27.10.2009	27.10.2009	

13.181	Тепловая трасса лит.Ст (Сети теплоснабжения) по адресу г.Пермь, ул.Александра Паромоенко, д.12, от ТК-1 до ж/д	131 35	59-01-38123 7047	64,0 0									625 000,00	59 ББ 345917 от 27.10.2009	27.10.2009
13.182	Тепловая сеть (лит.Ст) (Сети теплоснабжения) по адресу г.Пермь, ул.Вегульская, д.66	186 857	59-01-17150 12-903	83,7 9									214 168,01	59 БГ 193768 от 07.12.2011	07.12.2011
13.183	Тепловая трасса (Сети теплоснабжения) по адресу г.Пермь, ул.Академика Велесева, д.53, от ТК до ж/д	162 320	59-01-38121 83-32	160, 00									1 753 000,00	59 ББ 921928 от 01.06.2011	01.06.2011
13.184	сеть ГВС (Сети теплоснабжения) по адресу г.Пермь, ул.Академика Велесева, д.15, лит.Ст-1	131 57	59-01-38121 05-82	80,0 0									97 324,97	59 ББ 345864 от 27.10.2009	27.10.2009
13.185	Тепловые сети (лит.Ст) (Сети теплоснабжения) по адресу г.Пермь, ул.13 Линия, д.10, от зад.12 до зад.10 (лит.А), от зад.10 (лит.А), до зад.10 (лит.Б)	469 124	59-01-07150 42-1264	85,1 2									207 107,55	59 БГ 489374 от 30.07.2012	30.07.2012
13.186	Сеть горячего водоснабжения (лит.Ст) (Сети теплоснабжения) по адресу г.Пермь, ул.13 Линия, д.10, от зад.12 до зад.10 (лит.А), от зад.10 (лит.А), до зад.10 (лит.Б)	469 125	59-01-07150 42-1264	85,1 2									207 107,55	59 БГ 489374 от 30.07.2012	30.07.2012
13.187	Сеть холодного водоснабжения (лит.Св) (Сети теплоснабжения) по адресу г.Пермь, ул.13 Линия, д.10, от зад.12 до зад.10 (лит.А), от зад.10 (лит.А), до зад.10 (лит.Б)	434 533	59-01-07150 42-1264	85,1 2	1989								26 779,84	59-59- 220562/012-709	29.07.2012
13.188	Сеть горячего водоснабжения (Сети теплоснабжения) по адресу г.Пермь, ул.Молдавская, д.4/1, от г.а до т.б	159 823	59-01-38129 22-312	40,0 0									36 576,00	59 ББ 913333 от 14.02.2011	14.02.2011
13.189	Сеть горячего водоснабжения (Сети теплоснабжения) по адресу г.Пермь, ул.Молдавская, д.4/2, от г.а до т.б	159 824	59-01-38129 22-320	46,0 0									42 091,00	59 ББ 913325 от 14.02.2011	14.02.2011
13.190	Тепловая трасса (лит.Ст) (Сети теплоснабжения) по адресу г.Пермь, ул.Лаврова, д.18/1, от дома № 18/2 до дома № 18/1 по ул.Лаврова	131 33	59-01-38121 04-1052	62,0 0									111 519,00	59 ББ 345913 от 27.10.2009	27.10.2009
13.191	Сеть горячего водоснабжения (Сети теплоснабжения) по адресу г.Пермь, ул.Щеговая, д.11, от г.а до т.б	159 646	59-01-38129 30-24	40,0 0									322 000,00	59 ББ 921758 от 25.05.2011	25.05.2011
13.192	Тепловая трасса лит.Ст (Сети теплоснабжения) по адресу г.Пермь, ул.Щеговая, д.11, от ТК-1 до ж/д	311 86	59-01-38129 30-26	8,00									61 000,00	59 ББ 345884 от 27.10.2009	27.10.2009
13.193	Тепловая трасса лит.Ст (Сети теплоснабжения) по адресу г.Пермь, ул.Радистов, от ТК-34 здания больницы	131 31	59-01-25124 19-65	588, 00									3 375 000,00	59 ББ 345845 от 27.10.2009	27.10.2009
13.194	Тепловая трасса (Сети теплоснабжения) по адресу г.Пермь, ул.Молдавская, д.4/3, от ТК-1 до ж/д	162 540	59-01-38129 22-44	46,0 0									82 749,00	59 БГ 084260 от 26.07.2011	26.07.2011
13.195	Тепловая трасса (Сети теплоснабжения) по адресу г.Пермь, ул.Молдавская, д.6а, от ж/д Молдавская,6б	162 543	59-01-38129 22-322	46,0 0									82 749,00	59 БГ 084265 от 26.07.2011	26.07.2011

13.196	Сеть горячего водоснабжения (лиг.Ст1) (Сети теплоснабжения) по адресу г.Пермь, ул. Уссурийская, д.17, от т. до т. в.	422 918	59-01:38129 22:113	45,0 0															59 БГ 253361 от 15.02.2012	15.02.2012
13.197	Трасса тепловая (Сети теплоснабжения) по адресу г.Пермь, ул. Ракинская, д.51, по ул. Ракинская, д.53	435 389	59-01:00000 000:19098	294, 54															59 БА 210623 от 25.05.2006	25.05.2006
13.198	Тепловая трасса (Сети теплоснабжения) по адресу г.Пермь, ул. Кронштадтская, д.13, от ТК-1 до дома (лиг.Ст)	456 727	59-01:38121 83:45	25,0 0															59 ББ 439203 от 26.11.2009	26.11.2009
13.199	Тепловая трасса (Сети теплоснабжения) по адресу г.Пермь, ул. Кронштадтская, д.15, от ТК-1 до дома (лиг.Ст)	456 732	59-01:38121 83:48	70,0 0															59 ББ 439394 от 26.11.2009	26.11.2009
13.200	Тепловая сеть (Сети теплоснабжения) по адресу г.Пермь, ул. Колвинская, Федотова, Азотная (лиг.Ст)	465 009	59-01:00000 00:41162	2 287, 53															59 БД 151322 от 12.12.2013	12.12.2013
13.201	Тепловая сеть (Сети теплоснабжения) по адресу г.Пермь, ул. Краснопольская, (от ул. Ракинской до ул. Суперфосфатной), (лиг.Ст)	465 010	59-01:00000 00:41048	486, 41															59 БД 151323 от 12.12.2013	12.12.2013
13.202	Тепловая трасса (Сети теплоснабжения) по адресу г.Пермь, ул. Генерала Чернышова, д.74/3, начало - врезка в существующую сеть, конец - жилой дом по ул. Генерала Чернышова, 74/3	465 404	59-01:38129 22:1510	1,00															59 БД 222315 от 12.03.2014	12.03.2014
13.203	Тепловая сеть (Сети теплоснабжения) по адресу г.Пермь, ул. Генерала Чернышова, д.88, (лиг.Ст)	458 874	59-01:38129 22:334	241, 70															59 БГ 729381 от 01.02.2013	01.02.2013
13.204	Тепловая трасса (Сети теплоснабжения) по адресу г.Пермь, ул. Генерала Чернышова, д.28, начало ТК-12 сущ. конец - жилые дома № 28,30,32, 34, 36, 38, 40 по ул. Генерала Чернышова	465 086	59-01:38129 02:41	142, 00															59 БД 152765 от 21.01.2014	21.01.2014
13.205	Сеть горячего и холодного водоснабжения (в канале тепловой сети) (Сети теплоснабжения) по адресу г.Пермь, ул. Генерала Чернышова, д.94, начало - ТК 3-45 сущ., конец - жилой дом по ул. Генерала Чернышова, д.94 (лиг.1)	464 970	59-01:38129 22:1506	101, 00															59 БД 152763 от 21.01.2014	21.01.2014
13.206	Тепловая трасса (2 ввода на дом) (Сети теплоснабжения) по адресу г.Пермь, ул. Генерала Чернышова, д.74/2, (лиг.1)	464 968	59-01:38129 22:1507	5,00															59 БД 152761 от 21.01.2014	21.01.2014
13.207	Сеть горячего водоснабжения (лиг.Ст1) (Сети теплоснабжения) по адресу г.Пермь, ул. Генерала Чернышова, д.92, т.а до к. сущ.	468 088	59-01:38129 22:302	75,0 0															59 ББ 345866 от 27.10.2009	27.10.2009

13.208	Тепловая грасса (Сети теплоснабжения) по адресу г.Пермь, ул. Васькина, д.10, от ТК-1 до жилого дома	165 534	59:01:38122 88:214	60,0 0																59 ББ 884461 от 23.12.2010	23.12.2010
13.209	Сеть горячего водоснабжения (Сети теплоснабжения) по адресу г.Пермь, ул.Молдавская, д.4/3, от ТК суш. до т.б	159 825	59:01:38129 22:316	79,0 0																59 ББ 913320 от 14.02.2011	14.02.2011
13.210	Сеть горячего водоснабжения (Сети теплоснабжения) по адресу г.Пермь, ул.Молдавская, д.4/4, от т.б до т.а	159 826	59:01:38129 22:287	22,0 0																59 ББ 913322 от 14.02.2011	14.02.2011
13.211	Тепловая сеть (лит.С) (Сети теплоснабжения) по адресу г.Пермь, ул.Железнодорожная (Новые Иртыш), д.18, от котельной поселка по ул. Железнодорожной 22а до здания 53-НН ГКУ 6 ОПНС	183 468	59:01:51100 04:18	506, 55																59 БГ 193770 от 07.12.2011	07.12.2011
13.212	Тепловая грасса (Сети теплоснабжения) по адресу г.Пермь, ул.Академика Велесова, д.3/5, от ТК-1 до дома (лит.С)	456 676	59:01:38121 83:36	10,0 0																59 ББ 345861 от 27.10.2009	27.10.2009
13.213	Сеть горячего водоснабжения (Сети теплоснабжения) по адресу г.Пермь, ул.Молдавская, д.4/5, от т.б до т.а	159 827	59:01:38129 22:281	22,0 0																59 ББ 913332 от 14.02.2011	14.02.2011
13.214	Тепловая грасса (Сети теплоснабжения) по адресу г.Пермь, ул.Генерала Чернышова, д.5/2	159 821	59:01:38102 02:1652	204, 00																59 ББ 913330 от 14.02.2011	14.02.2011
13.215	Тепловая грасса (Сети теплоснабжения) по адресу г.Пермь, ул.Молдавская, д.6/6, от ж/д Молдавская, 6а	162 542	59:01:38129 22:321	76,0 0																59 БГ 084266 от 26.07.2011	26.07.2011
13.216	тепловая сеть и сеть горячего водоснабжения (Сети теплоснабжения) по адресу г.Пермь, ул.Молдавская, д.14, от жилого дома по ул.Молдавская,14 до жилого дома по ул.Молдавская,16	500 529	59:01:38129 22:1549	46,0 0																АА 212923 от 20.01.2016	20.01.2016
13.217	тепловая сеть (Сети теплоснабжения) по адресу г.Пермь, ул.Роменская, д.7	472 962	59:01:38129 30:54	25,0 0																АА 212919 от 20.01.2016	20.01.2016
13.218	тепловая сеть (Сети теплоснабжения) по адресу г.Пермь, ул.Волоколамская, д.1, от т. врезки до ТКсуш. около ж/д №1 по ул. Волоколамская	472 963	59:01:00000 00:80238	640, 00																АА 212921 от 20.01.2016	20.01.2016
13.219	тепловая сеть (Сети теплоснабжения) по адресу г.Пермь, ул.Сурикова, д.47, от точки врезки по ул.Волочаевская до жилого дома по ул.Сурикова,47	472 964	59:01:00000 00:80184	337, 00																АА 212918 от 20.01.2016	20.01.2016
13.220	Тепловая грасса (Сети теплоснабжения) по адресу г.Пермь, ул.Генерала Чернышова, д.5/1	159 077	59:01:38102 02:1141	2,00																59 ББ 992434 от 25.04.2011	25.04.2011

13. 221	Тепловая трасса (Сети теплоснабжения) по адресу г.Пермь, ул.Генерала Чернышова, д.533, от ж/д по ул.Г. Чернышова,532.	159 065	59-01:38102 02:1146	30,0 0													59 ББ 992436 от 25.04.2011	25.04.2011	
13. 222	Сеть ХВС (Сети водоснабжения) по адресу г.Пермь, ул.Генерала Чернышова, д.92, от т.А до т.Б в жилому дому №92 (лпг.Св)	276 37	59-01:38129 22:304	63,0 0													59 ББ 345862 от 27.10.2009	27.10.2009	
13. 223	Сеть ХВС (лпг.Св) (Сети водоснабжения) по адресу г.Пермь, ул.Уссурийская, д.17, от т.А до к.сущ. в жилой дом №17	276 42	59-01:38129 22:289	45,0 0													59 ББ 440321 от 15.12.2009	15.12.2009	
13. 224	Сеть ХВС (лпг.Св) (Сети водоснабжения) по адресу г.Пермь, ул.Щитовая, д.11, от т.А до т.Б в жилой дом №11	276 44	59-01:38129 30:25	40,0 0													59 ББ 440308 от 15.12.2009	15.12.2009	
13. 225	Сеть холодного водоснабжения (лпг.Св) (Сети водоснабжения) по адресу г.Пермь, ул.Молдавская, д.45, от т.А до т.Б в ж/д №4/5	159 129	59-01:38129 22:329	22,0 0													59 ББ 878959 от 07.04.2011	07.04.2011	
13. 226	Сеть холодного водоснабжения (лпг.Св) (Сети водоснабжения) по адресу г.Пермь, ул.Лаврова, д.14/4, от т.А до т.Б в ж/д №14/4	159 122	59-01:38121 04:1049	72,0 0													59 ББ 878961 от 07.04.2011	07.04.2011	
13. 227	Водопроводная сеть (Сети водоснабжения) по адресу г.Пермь, ул.Гардавская, д.66	173 559	59-01:40118 35:9	93,7 5													59 БА 0830701 от 28.02.2008	28.02.2008	
13. 228	Сеть холодного водоснабжения (лпг.Св) (Сети водоснабжения) по адресу г.Пермь, ул.Уссурийская, д.19а	158 190	59-01:38129 22:290	35,0 0													59 ББ 992524 от 04.05.2011	04.05.2011	
13. 229	Сеть холодного водоснабжения (Сети водоснабжения) по адресу г.Пермь, ул.Молдавская, д.6а, от т.А до т.А в жилой дом	158 191	59-01:38129 22:337	55,0 0													59 ББ 992528 от 04.05.2011	04.05.2011	
13. 230	Сеть холодного водоснабжения (лпг.Св) (Сети водоснабжения) по адресу г.Пермь, ул.Генерала Чернышова, д.90, от т.А до т.А в ж.д. № 90	468 346	59-01:38129 22:300	50,0 0													59 ББ 799866 от 11.10.2010	11.10.2010	
13. 231	Сеть холодного водоснабжения (лпг.Св) (Сети водоснабжения) по адресу г.Пермь, ул.Генерала Чернышова, д.533, от т.А до т.Б в ж.д. №533	468 330	59-01:38102 02:1145	17,0 0													59 ББ 799864 от 11.10.2010	11.10.2010	
13. 232	сеть холодного водоснабжения (лпг.Св) (Сети водоснабжения) по адресу г.Пермь, ул.Щитовая, д.5, от т.А до т.Б в жилой дом №5	470 337	59-01:38129 30:28	80,0 0													59 ББ 561685 от 06.05.2010	06.05.2010	
14	Технологический комплекс тепловых сетей ТЭЦ-14																		

14.1	Кировский район	Сеть теплоснабжения по ул. Маршала Рыбалко, 2а (протяженность 245,31 п.м., 000000575, 01.01.2011)	309 91	59:01:17170 43:83	1976	245, 31	80	339, 92											хозяйст венное ведение	16.10.2009	59-59-24/024/2009-348	625 000,00																
14.2		Теплотрасса по ул. Буксерина, 8 (протяженность 45,0 п.м., 000000460, 01.01.2011)	334 90	59:01:17170 65:92	1975	45	80	90,0	110	45,0	90	45,00							хозяйст венное ведение	24.08.2009	59-59-24/015/2009-770	280 000,00														хозяйст венное ведение	24.08.2009	59-59-24/015/2009-770
14.3		Теплотрасса по ул. Калинин, 21 (протяженность 98,0 п.м., 000000492, 01.01.2011)	329 59	59:01:00000 00:51498	1961	98	80	196, 00											хозяйст венное ведение	12.10.2009	59-59-24/024/2009-268	102 632,00													хозяйст венное ведение	12.10.2009	59-59-24/024/2009-268	
14.4		Теплотрасса по ул. Фадеева, 7 (протяженность 100,7 п.м., 000000500, 01.01.2011)	329 62	59:01:17130 05:13	1960	100, 7	150	200, 14	50	45,0									хозяйст венное ведение	12.10.2009	59-59-24/024/2009-265	136 256,00													хозяйст венное ведение	12.10.2009	59-59-24/024/2009-265	
14.5		Теплосеть по ул. Чистопольская, 31 (протяженность 294,6 п.м., 000000474, 01.01.2011)	310 28	59:01:17130 92:409	2002	294, 6	50	316, 4											хозяйст венное ведение	22.03.2010	59-59-24/035/2009-425	491 000,00													хозяйст венное ведение	22.03.2010	59-59-24/035/2009-425	
14.6		Тепловая сеть по ул. Маршала Рыбалко, 47 (протяженность 13,1 п.м., 000000498, 01.01.2011)	329 61	59:01:17130 40:29	1961	13,1	80	26,2											хозяйст венное ведение	02.10.2009	59-59-24/024/2009-065	13 615,00													хозяйст венное ведение	02.10.2009	59-59-24/024/2009-065	
14.7		Теплоснабжение по ул. Светлогорская, 18 (протяженность 180,56 п.м., 000000472, 01.01.2011)	277 46	59:01:17170 69:58	1998 2004	180, 56	150	143, 82	96,9										хозяйст венное ведение	10.08.2012	59-59-24/035/2012-160	937 095,00													хозяйст венное ведение	10.08.2012	59-59-24/035/2012-160	
14.8		Тепловая сеть по ул. Гальперина (протяженность 855,0 п.м.), 310000490, 01.01.2011	329 38	59:01:00000 00:49722	1960	855	125	320, 00											хозяйст венное ведение	12.10.2009	59-59-24/024/2009-266	1 106 631,00													хозяйст венное ведение	12.10.2009	59-59-24/024/2009-266	
14.9		Тепловая сеть по ул. Гальперина (протяженность 532,70 п.м.), 000000580, 01.01.2011	309 95	59:01:17130 89:38	1960	532, 7	150	106 5,4											хозяйст венное ведение	24.08.2009	59-59-24/015/2009-775	885 000,00													хозяйст венное ведение	24.08.2009	59-59-24/015/2009-775	
14.10		Теплотрасса, ул. Адмирала Макарова, 20/2, от ЖСК-34 ул. Ал. Макарова, 20/2 до ЖСК-24 ул. Танюрова, 45, 000001290, 01.01.2012	157 216	59:01:17131 50:495	1960	42,4	100	84,8											хозяйст венное ведение	02.10.2009	59-59-24/024/2009-062	267 300,00													хозяйст венное ведение	02.10.2009	59-59-24/024/2009-062	
14.11		Сеть теплоснабжения по ул. Богдана Хмельницкого, д.58 (протяженность 155,84 п.м.), 310000538, 01.01.2013	162 815	59:01:17132 80:52	1972	155, 84	100 150	132, 76 178, 92											хозяйст венное ведение	22.03.2011	59-59-01/002/2011-435	1 535 000,00													хозяйст венное ведение	22.03.2011	59-59-01/002/2011-435	
14.12		Тепловая трасса по ул. Богдана Хмельницкого, д.23; от тепловой камеры (протяженность 71,60 п.м.), 310000556, 01.01.2013	168 417	59:01:00000 00:17079	1974	71,6	100	143, 20											хозяйст венное ведение	22.08.2011	59-59-24/026/2011-800	271 150,00													хозяйст венное ведение	22.08.2011	59-59-24/026/2011-800	
14.13		Сети ГВС по ул. Каляева, д.11 (протяженность 25,15 п.м.), 310000583, 01.01.2013	332 28	59:01:17131 20:51	2001	25,1 5		80 25,1 40 25,1 5											хозяйст венное ведение	24.03.2011	59-1/03-4/2003-23	3 125,00													хозяйст венное ведение	24.03.2011	59-1/03-4/2003-23	

14. 14	Горючее водоснабжение по ул. Адмирала Макарова, д. 202, от ТК до жд (лит.С11) (протяженность 32,50, 310005404, 01.01.2013	454 593	59-01-17131 5057	1965	32,5	150	32,5	1965	59-01-17131 5057	162 832	59-01-17170 2120	1989	35,7	150	71,4	непрех	22 267,00	59-59- 01/010/2010+059	21.12.201 0	хозяйст венное ведение
14. 15	Горючее водоснабжение по ул. Гапурова, д. 45, от ТК до жд (ЖСК-24), (лит.С11) (протяженность 20,00, 310005405, 01.01.2013	454 594	59-01-17131 5054	1965	20,0	150	20,0	1965	59-01-17131 5054	162 825	59-01-17130 1655	1965	32,4	76	64,8	непрех	28 897,00	59-59- 24/019/2009-304	05.10.200 9	хозяйст венное ведение
14. 16	Теплотрасса по ул. Вологодская, д.21, 23 (протяженность 58,14 п.м.), 310005549, 01.01.2013	165 372	59-01-17131 0364	2001	58,1 4	100	58,1 4	2001	59-01-17131 0364	162 825	59-01-17170 2120	1989	35,7	150	71,4	непрех	743 000,00	59-59- 24/026/2011-201	01.08.201 1	хозяйст венное ведение
14. 17	Тепловая трасса по ул. Воронежская, д.17а, от ЦТП28 до жд (протяженность 35,70 п.м.), 310005547, 01.01.2013	162 832	59-01-17170 2120	1989	35,7	150	35,7	1989	59-01-17170 2120	162 825	59-01-17130 1655	1965	32,4	76	64,8	непрех	82 075,00	59-59- 24/060/2007-897	15.01.200 8	хозяйст венное ведение
14. 18	Теплотрасса по ул. Автоволевая, д.27,27а до жд Магистральная, 14а (протяженность 32,40 п.м.), 310005542, 01.01.2013	162 825	59-01-17130 1655	1965	32,4	76	32,4	1965	59-01-17130 1655	162 825	59-01-17130 1656	1965	17	76	17,0	непрех	6 626,00	59-59- 24/015/2009-768	24.08.200 9	хозяйст венное ведение
14. 19	Сеть ГРС по ул. Магистральная, д.16, до жилого дома по ул.Магистральная, 14а (протяженность 17,00 п., 310005553, 01.01.2013	165 579	59-01-17130 1656	1957	17	76	17	1957	59-01-17130 1656	165 579	59-01-17130 1656	1957	17	76	17,0	непрех	6 626,00	59-59- 24/026/2009-301	16.10.200 9	хозяйст венное ведение
14. 20	Сеть теплоснабжения по ул. Магистральная, д.962 (протяженность 135,49 п.м.), 310005557, 01.01.2013	168 420	59-01-17170 3956	1966	135, 49	100	135, 49	1966	59-01-17170 3956	168 420	59-01-17170 3956	1966	135, 49	100	270, 98	непрех	338 902,00	59-59- 24/026/2011-801	22.08.201 1	хозяйст венное ведение
14. 21	Сеть теплоснабжения по ул. Магистральная, д.24 (протяженность 23,13 п.м.), 310005571, 01.01.2013	165 389	59-01-17130 2669	1969	23,1 3	100	23,1 3	1969	59-01-17130 2669	165 389	59-01-17130 2669	1969	23,1 3	100	46,2 6	непрех	242 000,00	59-59- 01/008/2011-455	11.07.201 1	хозяйст венное ведение
14. 22	Теплотрасса по ул. Генерала Паффилова, д.6/1, до прихода (протяженность 16,90 п.м.), 310005544, 01.01.2013	162 828	59-01-17170 221405	1960	16,9	80	16,9	1960	59-01-17170 221405	162 828	59-01-17170 221405	1960	16,9	80	33,8	непрех	112 031,00	59-59- 24/024/2009-063	02.10.200 9	хозяйст венное ведение
14. 23	Теплотрасса по ул. Ласьвинская, д.8а, от сети ЗАО "ПСК" до д/са (протяженность 70,90 п.м.), 310005543, 01.01.2013	162 827	59-01-17170 9593	1960	70,9	80	70,9	1960	59-01-17170 9593	162 827	59-01-17170 9593	1960	70,9	80	141, 8	полупро х	74 377,00	59-59- 24/024/2009-064	02.10.200 9	хозяйст венное ведение
14. 24	Тепловая трасса по ул. Торговая, д.8 (протяженность 86,05 п.м.), 310005540, 01.01.2013	162 818	59-01-17130 8768	1969	86,0 5	76	86,0 5	1969	59-01-17130 8768	162 818	59-01-17130 8768	1969	86,0 5	76	46,2 6	непрех	81 022,00	59-59- 01/002/2011-430	22.03.201 1	хозяйст венное ведение
14. 25	Тепловая трасса по ул. Торговая, д.8а (протяженность 23,13 п.м.), 310005539, 01.01.2013	162 817	59-01-17130 8766	1969	23,1 3	76	23,1 3	1969	59-01-17130 8766	162 817	59-01-17130 8766	1969	23,1 3	76	46,2 6	непрех	57 888,00	59-59- 01/002/2011-431	22.03.201 1	хозяйст венное ведение

14. 26	Сеть теплоснабжения по ул. Адмирала Ушакова, д.57/3 (протяженность 29,10 п.м.), 310005550, 01.01.2013	165 380	59-01-17132 02-45	1981	29,1	150	58,2		100	29,1								59-59- 24/016/2011-365	02.06.201 1	хозяйст венное ведение
14. 27	Сеть ГВС по ул. Адмирала Ушакова, д.57/3 (протяженность 29,10 п.м.), 310005548, 01.01.2013	165 356	59-01-17132 02-46	1981	29,1													59-59- 24/026/2011-199	01.08.201 1	хозяйст венное ведение
14. 28	Сеть теплоснабжения по ул. Маршала Рыбалко, д.89 (протяженность 6,64 п.м.), 310005545, 01.01.2013	162 830	59-01-17133 31-290	1963	6,64	80	13,2 8											59-59- 01/007/2010-598	12.11.201 0	хозяйст венное ведение
14. 29	Сеть теплоснабжения по ул. Маршала Рыбалко, д.93 (протяженность 7,47 п.м.), 310005503, 01.01.2013	157 028	59-01-17133 31-141	1963	7,47	80	14,9 4											59-59- 01/007/2011-102	23.03.201 1	хозяйст венное ведение
14. 30	Сеть теплоснабжения по ул. Маршала Рыбалко, д.92 (протяженность 13,00 п.м.), 310005568, 01.01.2013	162 820	59-01-17130 50-53	1960	13	80	26,0 0											59-59- 01/003/2011-318	11.04.201 1	хозяйст венное ведение
14. 31	Теплотрасса по ул. Маршала Рыбалко, д.97, до дома Маршала Рыбалко,95а (протяженность 109,90 п.м.), 310005546, 01.01.2013	162 831	59-01-00000 00-49751	1963	109, 9	100	197, 4											59-59- 24/024/2009-264	12.10.200 9	хозяйст венное ведение
14. 32	Сеть теплоснабжения по ул. Сельская, д.5а (протяженность 16,66 п.м.), 310005567, 01.01.2013	162 814	59-01-17133 31-4327	1984	16,6 6	100	33,3 2											59-59- 01/002/2011-593	11.04.201 1	хозяйст венное ведение
14. 33	Сеть теплоснабжения по ул. Букерия, д.6 (протяженность 374,61 п.м.), 310005572, 01.01.2013	165 390	59-01-17170 63-24	1986	374, 61	100	662, 66											59-59- 01/010/2011-123	01.07.201 1	хозяйст венное ведение
14. 34	Тепловая грелка по ул. Волгоградская, д.16 вышало кадра ГЭС-3 (протяженность 40,40 п.м.), 310005575, 01.01.2013	183 649	59-01-17132 02-1584	1980	40,4	250	68,4	200	34,2									59-59- 24/040/2011-227	21.11.201 1	хозяйст венное ведение
14. 35	Сеть теплоснабжения по ул. Маршала Рыбалко, Анголовская (от ГЭС-117-64) (протяженность 1258,76 п.м.), 310005569, 01.01.2013	162 822	59-01-00000 00-1601	1951	125 8,76	300	251 7,52											59-59- 01/005/2011-025	28.01.201 1	хозяйст венное ведение
14. 36	Сеть ГВС по ул. Волгоградская, д.12 (лит.Свр) (протяженность 21,86 п.м.), 310005403, 01.01.2013	454 592	59-01-17132 02-49	1976	21,8 6				100									59-59- 01/002/2011-365	13.03.201 1	хозяйст венное ведение

14. 37	Сеть теплоснабжения по ул. Волгодонская, д.12 (протяженность 21,86 п.м.), 310005541, 01.01.2013	162 819	59-01-17132 02.50	1976	21,8 6	150	43,7 2	прох	167 121,00	59-59- 01/002/2011-434	22.03.201 1	хозяйст венное ведение
14. 38	Трубопровод теплоснабжения ул.Кировоградская, д.37 начало ТК-1 суш., конец ввод в адм.зд. прот.56,60, 961798, 01.01.2014	455 160	59-01-17130 12.626	1957	56,6	100	113, 2	непрот	259 000,00	59-59- 01/007/2012-975	24.07.201 2	хозяйст венное ведение
14. 39	Сеть теплоснабжения ул.Сокольская, д.18 (лиг.Ст) протяж.15,78 п.м., 961831, 01.01.2014	456 326	59-01-17131 46.16	2005	15,7 8	150	31,5 6	бескан	22 405,00	59-59- 01/027/2012-337	14.11.201 2	хозяйст венное ведение
14. 40	Сеть теплоснабжения ул.Шинкина, д.29 протяженность 17,09 п.м., 961759, 01.01.2014	185 997	59-01-17130 40.943	1970	17,0 9	80	34,1 8	непрот	24 281,57	59-59- 01/016/2011-950	22.12.201 1	хозяйст венное ведение
14. 41	Тепловая сеть ул.Правобережная, д.7 протяженность 159,94 п.м., 962001, 01.01.2015	458 817	59-01-17130 62.10	2009	159, 94	200	319, 88	непрот	1 438 510,44	59-59- 01/031/2012-914	11.01.201 3	хозяйст венное ведение
14. 42	Сеть теплоснабжения по ул.Маршала Рыбалко, д.12а ТК-1 (суш) до зд.№2а по ул.Рыбалко протяж. 20,06 п.м., 962003, 01.01.2015	462 163	59-01-17130 06.152	2001	20,0 6	80	40,1 2	непрот	67 309,00	59-59- 01/015/2013-634	05.07.201 3	хозяйст венное ведение
14. 43	Сеть теплоснабжения (лиг.Ст) ул.Кировоградская, д.4 протяженность 117,90 п.м., 961973, 19.12.2014	467 650	59-01-17170 38.23	2001	117, 9	159	235, 8	непрот	654 165,00	59-59- 01/214/2014-092	21.11.201 4	хозяйст венное ведение
14. 44	Сеть ГВС (лиг.Ств) ул.Кировоградская, д.4 протяженность 117,90 п.м., 961974, 19.12.2014	467 657	59-01-17170 38.21	2001	117, 9	80 50 100 50	51,2 51,2 66,7 66,7	непрот проход	654 164,00	59-59- 01/214/2014-092	21.11.201 4	хозяйст венное ведение
14. 45	Водопровод хозяйственно-питьевой воды (лиг.Ств) ул.Кировоградская, д.4 протяженность 117,90 п.м., 961975, 19.12.2014	467 658	59-01-17170 38.24	2001	117, 9	89	89	51, 2	99 833,00	59-59- 01/214/2014-093	21.11.201 4	хозяйст венное ведение
14. 46	Тепловая сеть ул. Танюрова, 27 протяженность 41,0 п.м., 961971, 01.01.2015	194 706	59-01-17131 16.37	1976	41	150	82	непрот	336 546,90	59-59/001- 590/20211/2016- 11/1	15.01.201 6	хозяйст венное ведение
14. 47	Тепловая гресса ул.Кировоградская, 34 начало ТК-19 около ж/д по ул.Закавказская, 30 протяж. 305,3 п.м., 962053, 01.01.2016	471 947		2011	305, 3	539,4	200	полупро х	2 017 687,78	59-59/001- 590/001/203/2015- 710/2	16.10.201 5	хозяйст венное ведение

14. 48	Холодное водоснабжение ул.М.Рыбало, от ЦТП у ж/д ул.М.Рыбало 43 от ЦТП до ТК- 1 прот.8,7 п.м., 962531, 01.10.2018	486 168	59:01:17130 18:585	2004	8,7						159	8,7	проход		68 347,67	59-59- 01/019/2013-662	12.08.201 3	хозяйст венное ведение	
14. 49	Холодное водоснабжение ул.М.Рыбало, от ЦТП у ж/д ул.М.Рыбало 43,43а от ТК-1 до ТК-2 прот.41,3 п.м., 962532, 01.10.2018	486 169	59:01:17130 18:585	2004	41,3						89	41, 3	проход		324 455,03	59-59- 01/019/2013-662	12.08.201 3	хозяйст венное ведение	
14. 50	Холодное водоснабжение М.Рыбало, от ЦТП у ж/д ул.М.Рыбало 43,43а от ТК-2 до ввода прот.11,4 п.м., 962533, 01.10.2018	486 170	59:01:17130 18:585	2004	11,4						89	11, 4	проход		89 559,02	59-59- 01/019/2013-662	12.08.201 3	хозяйст венное ведение	
14. 51	Холодное водоснабжение М.Рыбало, от ЦТП у ж/д ул.М.Рыбало 43,43а от ТК-1 до ТК-3 прот.11,5 п.м., 962534, 01.10.2018	486 171	59:01:17130 18:585	2005	11,5						108	11, 5	проход		90 344,62	59-59- 01/019/2013-662	12.08.201 3	хозяйст венное ведение	
14. 52	Холодное водоснабжение М.Рыбало, от ЦТП у ж/д ул.М.Рыбало 43,43а от ТК-3 до ввода в ж/д прот.ж.39,4 п.м., 962535, 01.10.2018	486 172	59:01:17130 18:585	2005	39,4						89	39, 4	проход		309 528,53	59-59- 01/019/2013-662	12.08.201 3	хозяйст венное ведение	
14. 53	Холодное водоснабжение М.Рыбало, от ЦТП у ж/д ул.М.Рыбало 43 от ТК-3 до ТК- 4 прот.ж.82,8 п.м., 962536, 01.10.2018	486 173	59:01:17130 18:585	2006	82,8						89	82, 8	проход		650 481,27	59-59- 01/019/2013-662	12.08.201 3	хозяйст венное ведение	
14. 54	Холодное водоснабжение М.Рыбало, от ЦТП у ж/д ул.М.Рыбало 43 от ТК-4 до ввода в ж/д прот.ж.12,4 п.м., 962537, 01.10.2018	486 174	59:01:17130 18:585	2006	12,4						89	12, 4	проход		97 415,07	59-59- 01/019/2013-662	12.08.201 3	хозяйст венное ведение	
14. 55	Пожарный водовод ул.М.Рыбало, от ЦТП у ж/д ул.М.Рыбало 43 от ЦТП до ТК- 1 прот.ж.8,7 п.м., 962538, 01.10.2018	486 175	59:01:17130 18:585	2004	8,7						108	8,7	проход		68 347,67	59-59- 01/019/2013-662	12.08.201 3	хозяйст венное ведение	
14. 56	Пожарный водовод М.Рыбало, от ЦТП у ж/д ул.М.Рыбало 43,43а от ТК-1 до ТК-2 прот.41,3 п.м., 962539, 01.10.2018	486 176	59:01:17130 18:585	2004	41,3						57	41, 3	проход		324 455,03	59-59- 01/019/2013-662	12.08.201 3	хозяйст венное ведение	
14. 57	Пожарный водовод ул.М.Рыбало, от ЦТП у ж/д ул.М.Рыбало 43,43а от ТК-2 до ввода прот.ж.11,4 п.м., 962540, 01.10.2018	486 177	59:01:17130 18:585	2004	11,4						57	11, 4	проход		89 559,02	59-59- 01/019/2013-662	12.08.201 3	хозяйст венное ведение	
14. 58	Пожарный водовод ул.М.Рыбало, от ЦТП у ж/д ул.М.Рыбало 43,43а от ТК-1 до ТК-3 прот.11,5 п.м., 962541, 01.10.2018	486 178	59:01:17130 18:585	2005	11,5						89	11, 5	проход		90 344,62	59-59- 01/019/2013-662	12.08.201 3	хозяйст венное ведение	
14. 59	Пожарный водовод ул.М.Рыбало, от ЦТП у ж/д ул.М.Рыбало 43,43а от ТК-3 до ввода в ж/д прот.ж.39,4 п.м., 962542, 01.10.2018	486 179	59:01:17130 18:585	2005	39,4						76	39, 4	проход		309 528,53	59-59- 01/019/2013-662	12.08.201 3	хозяйст венное ведение	

14.60	Пожарный воловод ул.М.Рыбалко, от ЦТП у ж/д ул.М.Рыбалко 43 от ТК-3 до ТК-4 протяж.82,8 п.м., 962543, 01.10.2018	486 180	59:01:17130 18:585	2006	82,8					76	82,8	проход	650 481,27	59-59-01/019/2013-662	12.08.2013	хозяйств. ведение
14.61	Пожарный воловод ул.М.Рыбалко, от ЦТП у ж/д ул.М.Рыбалко 43 от ТК-4 до ввода в ж/д протяж.12,4 п.м., 962544, 01.10.2018	486 181	59:01:17130 18:585	2006	12,4					76	12,4	проход	97 415,07	59-59-01/019/2013-662	12.08.2013	хозяйств. ведение
14.62	Тепловая гтрасса ул.М.Рыбалко, от ЦТП у ж/д ул.М.Рыбалко 43 до воловод от ЦТП по ТК-1 протяж.8,7 п.м., 962545, 01.10.2018	486 153	59:01:17130 18:585	2004	8,7	219	17,4					проход	68 347,63	59-59-01/019/2013-662	12.08.2013	хозяйств. ведение
14.63	Тепловая гтрасса ул.М.Рыбалко, от ЦТП у ж/д ул.М.Рыбалко 43 до воловод от ТК-1 до ТК-2 протяж.44,5 п.м., 962546, 01.10.2018	486 154	59:01:17130 18:585	2004	44,5	125	89					проход	349 594,40	59-59-01/019/2013-662	12.08.2013	хозяйств. ведение
14.64	Тепловая гтрасса ул.М.Рыбалко, от ЦТП у ж/д ул.М.Рыбалко 43,43а от ТК-2 до ввода протяж.11,4 п.м., 962547, 01.10.2018	486 155	59:01:17130 18:585	2004	11,4	89	22,8					проход	89 559,02	59-59-01/019/2013-662	12.08.2013	хозяйств. ведение
14.65	Тепловая гтрасса ул.М.Рыбалко, от ЦТП у ж/д ул.М.Рыбалко 43,43а от ТК-1 до ТК-3 протяж.11,5 п.м., 962548, 01.10.2018	486 156	59:01:17130 18:585	2005	11,5	219	23					проход	90 344,62	59-59-01/019/2013-662	12.08.2013	хозяйств. ведение
14.66	Тепловая гтрасса ул.М.Рыбалко, от ЦТП у ж/д ул.М.Рыбалко 43,43а от ТК-3 до ввода в ж/д протяж.39,4 п.м., 962549, 01.10.2018	486 157	59:01:17130 18:585	2005	39,4	159	78,8					проход	309 528,53	59-59-01/019/2013-662	12.08.2013	хозяйств. ведение
14.67	Тепловая гтрасса ул.М.Рыбалко, от ЦТП у ж/д ул.М.Рыбалко 43 до воловод от ТК-3 до ТК-4 протяж.89,2 п.м., 962550, 01.10.2018	486 158	59:01:17130 18:585	2006	89,2	159	178,4					проход	700 760,01	59-59-01/019/2013-662	12.08.2013	хозяйств. ведение
14.68	Тепловая гтрасса ул.М.Рыбалко, от ЦТП у ж/д ул.М.Рыбалко 43 до ввода в ж/д протяж.12,4 п.м., 962551, 01.10.2018	486 159	59:01:17130 18:585	2006	12,4	159	24,8					проход	97 415,07	59-59-01/019/2013-662	12.08.2013	хозяйств. ведение
14.69	Горячее водоснабжение ул.М.Рыбалко, от ЦТП у ж/д ул.М.Рыбалко 43 до воловод от ЦТП по ТК-1 протяж.8,7 п.м., 962552, 01.10.2018	486 160	59:01:17130 18:585	2004	8,7			159	8,7			проход	68 347,67	59-59-01/019/2013-662	12.08.2013	хозяйств. ведение
14.70	Горячее водоснабжение ул.М.Рыбалко, от ЦТП у ж/д ул.М.Рыбалко 43 до воловод от ТК-1 до ТК-2 протяж.44,5 п.м., 962553, 01.10.2018	486 161	59:01:17130 18:585	2004	44,5				76	44,5		проход	349 594,40	59-59-01/019/2013-662	12.08.2013	хозяйств. ведение
14.71	Горячее водоснабжение ул.М.Рыбалко, от ЦТП у ж/д ул.М.Рыбалко 43,43а от ТК-2 до ввода протяж.11,4 п.м., 962554, 01.10.2018	486 162	59:01:17130 18:585	2004	11,4				57	11,4		проход	89 559,02	59-59-01/019/2013-662	12.08.2013	хозяйств. ведение
14.72	Горячее водоснабжение ул.М.Рыбалко, от ЦТП у ж/д ул.М.Рыбалко 43,43а от ТК-1 до	486 163	59:01:17130 18:585	2005	11,5				108	11,5		проход	90 344,62	59-59-01/019/2013-662	12.08.2013	хозяйств. ведение

14.82	теплотрасса (Сети теплоснабжения) по адресу г.Пермь, ул.Автозаводская, д.41, от ж/д до ж/д по ул. Магистральная, 26	176 003	59 01:17130 26:44	1965	49,00	308 000,00	59 ББ 300804 от 24.08.2009						
14.83	Сети горячего водоснабжения (Сети теплоснабжения) по адресу г.Пермь, ул.Калинина, д.21, от ТК-3 Калинина, 21 до жилого дома по ул.Калинина, 29 (проходит в канале с теплотрассой)	165 580	59 01:17131 07:31	1965	120,00	55 380,35	59 ББ 347278 от 05.10.2009						
14.84	Сеть теплоснабжения (Сети теплоснабжения) по адресу г.Пермь, ул.Волгодонская, д.21, между ж/д 21 и 21а по ул.Волгодонская	453 461	59 01:17131 03:15:42	1988	34,92	315 035,00	59 БГ 490225 от 09.07.2012						
14.85	Сеть теплоснабжения (Сети теплоснабжения) по адресу г.Пермь, ул.Калинина, д.29	165 377	59 01:17131 14:15	1958	55,79	427 881,00	59 БГ 042290 от 02.06.2011						
14.86	Тепловая наружная сеть (спг.1) (Сети теплоснабжения) по адресу г.Пермь, ул.Лазыпинская, д.1	473 736	59 01:00000 00:15:27:9	1996	117,60	114 521,00	АА 357570 от 12.04.2016						
14.87	Теплотрасса (Сети теплоснабжения) по адресу г.Пермь, ул.Победы, д.39, транзит теплотрассы под ж/домом Победы, 39 до ж/дома Победы, 35	165 375	59 01:17130 65:34		200,00	1 711 493,00	59 БГ 084424 от 04.08.2011						
14.88	Трубопровод теплоснабжения (Сети теплоснабжения) по адресу г.Пермь, ул.Калинина, д.13, от ТК (суид) до жилого дома по ул.Калинина, 13 (спг.1)	464 622	59 01:17131 02:77	2006	108,60	338 439,84	59 БД 098598 от 14.11.2013						
14.89	Сеть теплоснабжения (Сети теплоснабжения) по адресу г.Пермь, ул.Маршала Рыбалко, д.105в	185 999	59 01:17133 31:28:2	1988	9,96	108 554,00	59 БГ 228252 от 22.12.2011						
14.90	Сеть ХВС (Сети водоснабжения) по адресу г.Пермь, ул.Буржевая, д.13, (спг.Св)	276 64	59 01:17131 58:30	1984	20,00	19 000,00	59 ББ 347722 от 12.10.2009						
14.91	Сеть холодного водоснабжения (Сети водоснабжения) по адресу г.Пермь, ул.Глебовская, д.9	310 72	59 01:17170 22:45	1984	120,60	191 000,00	59 ББ 300693 от 24.08.2009						
14.92	Сеть холодного водоснабжения (Сети водоснабжения) по адресу г.Пермь, ул.Богдана Хмельницкого, д.24	309 97	59 01:17171 98:54	1975	15,00	16 000,00	59 ББ 300698 от 24.08.2009						
14.93	Инженерные сети (Сети водоснабжения) по адресу г.Пермь, ул.Богдана Хмельницкого, д.29, от ж/д Б.Хмельницкого, 29 до Вк-1	309 99	59 01:17132 97:60	1965	32,50	39 000,00	59 ББ 452403 от 27.11.2009						
14.94	Водопровод (спг.Св) (Сети водоснабжения) по адресу г.Пермь, ул.Кокшова 5-я, д.8а, от ж/д до ЦТП	162 999	59 01:17131 03:58	1985	166,80	40 252,00	59 ББ 407024 от 16.10.2009						
14.95	Сеть холодного водоснабжения (Сети водоснабжения) по адресу г.Пермь, ул.Автозаводская, д.27, от ТК-1 до ж/д №27	165 559	59 01:17130 15:16:0	2001	63,00	1 697,86	59 ББ 407034 от 16.10.2009						

14.96	Сеть холодного водоснабжения (лнп. Ск1) (Сети водоснабжения) по адресу г. Пермь, ул. Кировоградская, д. 5	163026	5901:171308740	1991	3000											5 898,00		59 ББ-407027 от 16.10.2009			
14.97	Сеть теплоснабжения по адресу ул. Кировоградская, 54 протяженность 414 п.м	494765	5901:000000087697	2014	414,00	89	828									3 585353,12	ст	бесплатно		44 083,00	хозяйств. ведение
14.98	Тепловые сети (Сети теплоснабжения) по адресу г. Пермь, ул. Байкальская, д. 26а	517091	5901:17131421320	2020	3800	70	76									6 454448,82	ст	подземная	25.08.2021	1	
14.99	Тепловая сеть (Сети теплоснабжения) по адресу г. Пермь, ул. Юнг-Прикамья, д. 3	517094	5901:1717061233	2021	3000	100	60									1 094315,22	ст	подземная	28.02.2022	2	
14.100	Сеть теплоснабжения (Сети теплоснабжения) по адресу г. Пермь, ул. Закамская, д.5/2, от ТК-117-74-7 до ж.д.	510778	5901:171302578	1986	1490	100	29,8									38 794,00	ст	подземная	22.03.2022	2	
14.101	Сеть горячего водоснабжения (Сети теплоснабжения) по адресу г. Пермь, ул. Закамская, д.5/2, от ТК-117-74-7 до ж.д.	510777	5901:171302578	1986	1490	100	29,8	40								38 794,00	ст	подземная	22.03.2022	2	
14.102	Сеть теплоснабжения (Сети теплоснабжения) по адресу г. Пермь, ул. Судозаводская, д. 10, от ТК-4-18 до ж.д. по ул. Судозаводская, 10, ул. Панорова 73, ул. Камышевская, 8 с учетом транзитов	510780	5901:17131556655665	1975	300,50	125	601									782 382,00	ст	подземная	22.03.2022	2	
14.103	Сеть горячего водоснабжения (Сети теплоснабжения) по адресу г. Пермь, ул. Судозаводская, д. 10, от ТК-4-18 до ж.д. по ул. Судозаводская, 10, ул. Панорова 73, ул. Камышевская, 8 с учетом транзитов	510832	5901:17131556655665	1975	300,50	125	601	76								782 382,00	ст	подземная	22.03.2022	2	
14.104	Тепловая сеть (Сети теплоснабжения) по адресу г. Пермь, ул. Адмирала Макарова, д. 23, от ТК-87 до жилого дома по ул. А. Макарова, 23 транзитом через жилые дома по ул. Адмирала Ушакова, 21 и ул. Адмирала Макарова, 25	498343	5901:000000081417	2007	635,00	150	1270									7 856105,03	ст	подземная	27.08.2021	1	
14.105	Сеть теплоснабжения (Сети теплоснабжения) по адресу г. Пермь, ул. Генерала Панфилова, д. 19, к жилому дому по ул. Генерала Панфилова, 19	498339	5901:1713180178	1987	25,00	70	50									154 647,73	ст	подземная	13.09.2021	1	
14.106	Сеть теплоснабжения (Сети теплоснабжения) по адресу г. Пермь, ул. Магистральная, 98а, 104/1 от ТК-101-23 и ТК-101-25 до ИТП	498340	5901:1713315233	1979	120,00	70	240									1 484618,27	ст	подземная	30.08.2021	1	

14.107	Сеть теплоснабжения (Сети теплоснабжения) по адресу г. Пермь, ул. Маршала Рыбалко, д.107, от ТК-103-16 до стены жилого дома № 107 по ул. Маршала Рыбалко	500 898	59-01-17133-31-5234	1970	25,0 0	80	50	50	34		подземн ая	ст ал б	154 647,73	59-01-1713331-52 34-59/095/2021-3 от 09.09.2021	09.09.2021	
14.108	Сеть горячего водоснабжения (Сети теплоснабжения) по адресу г. Пермь, ул. Химградская, д.9, от ТК-5 до здания по ул. Химградская, 9	503 742	59-01-17170-29-506	1995	34,0 0	80	68	50	34		подземн ая	ст ал б	172 180,99	№ 59-01-1717029-50 6-59/086/2021-3 от 30.08.2021	30.08.2021	
14.109	Сеть отопления (Сети теплоснабжения) по адресу г. Пермь, ул. Химградская, д.9, от ТК-5 здания по ул. Химградская, 9	503 741	59-01-17170-29-506	1995	34,0 0	80	68				подземн ая	ст ал б	172 180,99	№ 59-01-1717029-50 6-59/086/2021-3 от 30.08.2021	30.08.2021	
14.110	Сеть теплоснабжения (Сети теплоснабжения) по адресу г. Пермь, ул. Глозовская, от ЦТП № 29 до ЦТП № 31 (от т.А до т.Б)	162 821	59-01-17170-22-64	1998	21,9 10	125	438, 2						842 825,00	59-59- 24/016/2011-366	02.06.2011	
14.111	теплотрасса (Сети теплоснабжения) по адресу г. Пермь, ул. Амирала Уланова, д.55, от ЦТП до ж/д	176 021	59-01-17131-42-77	1982	97,4 0	200	194, 8						2 918 167,00	59-59- 24/019/2010-613	06.08.2010	
14.112	Сеть горячего водоснабжения (Сети теплоснабжения) по адресу г. Пермь, ул. Чистопольская, д.20, д.с.281	176 365	59-01-17130-03-78	1964	23,0 7			50	23,0 7				21 010,00	59-01-1713003-78- 59/088/2021-1	15.12.2021	
14.113	Сеть теплоснабжения (Сети теплоснабжения) по адресу г. Пермь, ул. Химградская, д.47а, от ЦТП № 18 до ж/д	165 388	59-01-17132-92-746	1983	30,8 9	80	61,7 8						27 389,00	59-59- 01/008/2011-456	11.07.2011	
14.114	Сеть теплотрассы (Сети теплоснабжения) по адресу г. Пермь, ул. Автозаводская, д.25, от ЦТП Автозаводская,25 до ж/д Автозаводская,27	309 86	59-01-17130-15-158	2001	70,5 0	150	141						424 000,00	59-59- 24/019/2009-303		
14.115	Сеть горячего водоснабжения (Сети теплоснабжения) по адресу г. Пермь, ул. Липатова, д.10, от ж/д Липатова,10 до ж/д Липатова,8	309 84	59-01-17130-50-58	1960	5,20			125	10,4				8 000,00	59-59- 24/026/2009-308		
14.116	Сеть теплоснабжения (Сети теплоснабжения) по адресу г. Пермь, ул. Шинкина, д.12, от внутренней стены до здания №16 по ул.Шинкина, от ТК-107-4-6 до здания №14 по ул.Шинкина, от внутренней стены ж.д. №78а по ул.М.Рыбалко до ж.д. №14а по ул.Шинкина, от	499 684	59-01-17130-57-1838	2002	209, 00	80	418						680 191,00	59-01-1713057-18 38-59/088/2022-3	23.03.2022	
14.117	Участок сети теплоснабжения (Сети теплоснабжения) по адресу г. Пермь, ул. Волгодонская, д.5	499 685	59-01-17131-14-446	1995	60,0 0	125	120						156 216,00	59-01-1713114-44 6-59/096/2022-3	23.03.2022	
14.118	Участок сети теплоснабжения (Сети теплоснабжения) по адресу г. Пермь, ул. Капитанская, д.12, от ТК-8-18-2 до стены жилого дома по ул. Капитанская, 12	500 139	59-01-00000-00-87158	2003	227, 00	150	454						738 772,00	59-01-00000000-87 158-59/087/2022-3	22.03.2022	

14.119	Участок сети теплоснабжения (Сети теплоснабжения) по адресу г.Пермь, ул.Автозаводская, д.6, от ТК-177-88 до К-166	500 143	59-01-17170-43:236	1959	28,0 0	70	56									59-01-1717043:23 6-59/086/2022-3	15.06.202 2		
14.120	Сеть теплоснабжения (Сети теплоснабжения) по адресу г.Пермь, ул.Светлогорская, д.19, от ТК-81 до стены жилого дома	500 903	59-01-17131-46:659	2007	24,0 0	100	48									59-01-1713146:65 9-59/088/2022-3	25.04.202 2		
14.121	Сеть теплоснабжения (Сети теплоснабжения) по адресу г.Пермь, ул.Генерала Панфилова, д.8, проходящие по подвальному помещению жилого дома	510 854	59-01-17170-22:1774	1988	12,7 0	150	25,4									59-01-1717022:17 74-59/096/2022-3	23.03.202 2		
14.122	Сеть горячего водоснабжения (Сети теплоснабжения) по адресу г.Пермь, ул.Генерала Панфилова, д.8, проходящие по подвальному помещению жилого дома	510 858	59-01-17170-22:1774	1988	12,7 0			100	25,4							59-01-1717022:17 74-59/096/2022-3	23.03.202 2		
14.123	Сеть холодного водоснабжения (Сети теплоснабжения) по адресу г.Пермь, ул.Генерала Панфилова, д.8, проходящие по подвальному помещению жилого дома	510 861	59-01-17170-22:1774	1988	12,7 0					80						59-01-1717022:17 74-59/096/2022-3	23.03.202 2		
14.124	Участок сети теплоснабжения (Сети теплоснабжения) по адресу г.Пермь, ул.Галлерина, д.7а, от ТК-117-58-1 до здания МУЗ "Торольская станция скорой помощи" на ул.Галлерина,7а	512 355	59-01-17170-43:240	1939	6,00	50	12									59-01-1717043:24 0-59/096/2022-3	10.08.202 2		
14.125	Сеть теплоснабжения (Сети теплоснабжения) по адресу г.Пермь, ул.Маршала Рыбалко, д.78, от ж.д. №78 до ТК-104-4, вкл. Трассы по подвальному помещ. ж.д. №78, 76 по ул.Маршала Рыбалко	512 356	59-01-17130-57:1846	1960	173, 00	150	346									59-01-1713057:18 46-59/096/2022-3	26.08.202 2		
14.126	Сеть теплоснабжения (Сети теплоснабжения) по адресу г.Пермь, ул.Маршала Рыбалко, д.80, от ТК-104 до ж.д., включая трассы, проходящие по подвальному помещ.ж.д. №80,82,84 по ул.Маршала Рыбалко и №13 по ул.Питанова Рыбалко	512 357	59-01-00000-00:91505	1960	550, 00	150	110 0									59-01-00000000:91 505-59/096/2022-3	26.08.202 2		
14.127	Сеть теплоснабжения (Сети теплоснабжения) по адресу г.Пермь, ул.Маршала Рыбалко, д.109, от ТК-103-17 до жилого дома № 109 по ул.Маршала Рыбалко	512 375	59-01-17133-31:5287	1970	53,0 0	200	106									59-01-1713331:52 87-59/088/2022-3	09.08.202 2		
14.128	Сеть теплоснабжения (Сети теплоснабжения) по адресу г.Пермь, ул.Маршала Рыбалко, д.109а, от ТК-103-17-1 до жилого дома № 109а по ул.Маршала Рыбалко	512 377	59-01-17133-31:5289	1965	27,0 0	125	54									59-01-1713331:52 89-59/089/2022-3	10.08.202 2		

14.129	Тепловая сеть (Сети теплоснабжения) по адресу г.Пермь, ул.Маршала Рыбалко, д.101а, от стены здания по ул.Маршала Рыбалко,101а до тепловой камеры К-103-11-2	512,348	59-01-171331-5285	1963	91,00	50	182											245 445,00	59-01-1713331-5285-59/293/2022-3	10.08.2022
14.130	Сеть теплоснабжения (Сети теплоснабжения) по адресу г.Пермь, ул.Калинина, д.74, от ТК-89-2 до ЦТП-2 по ул.Калинина,74	512,350	59-01-1713146661	1980	161,00	150	322											434 249,00	59-01-1713146661-59/092/2022-3	09.08.2022
14.131	Участок сети теплоснабжения от ТК-4-6 через ТК-4-5 (Сети теплоснабжения) по адресу г.Пермь, ул.Адмирала Макарова, от ТК-4-6 через ТК-4-5 по ул.Адмирала Макарова до стены здания №24 по ул.А.М.Ушакова	511,587	59-01-000000090170	1940	131,60	100	263,2											342 634,00	59-01-000000090170-59/088/2022-3	23.03.2022
14.132	Участок сети горячего водоснабжения (Сети теплоснабжения) по адресу г.Пермь, ул.Адмирала Макарова, от ТК-4-6 через ТК-4-5 по ул.Адмирала Макарова до стены здания №24 по ул.А.М.Ушакова	511,588	59-01-000000090170	1940	131,60	40	131,6											342 634,00	59-01-000000090170-59/088/2022-3	23.03.2022
14.133	Тепловые сети (Сети теплоснабжения) по адресу г.Пермь, ул.Байкальская, д.26а	517,091	59-01-17131421320	2020	38,00	50	76											6 454 448,82	59-01-17131421320-59/294/2021-1	23.03.2022
14.134	Тепловая сеть (Сети теплоснабжения) по адресу г.Пермь, ул.Юнг Прикамья, д.3	517,094	59-01-1717061233	2021	30,00	50	60											1 094 315,22	59-01-1717061233-59/294/2022-1	28.02.2022
14.135	Тепловая сеть (Сети теплоснабжения) по адресу г.Пермь, ул.Сокольская, от ТК-86-3-1 до здания по ул.Сокольская,8	518,623	59-01-17131582245	1986	104,00	70	104											231 204,80	59-01-17131582245-59/094/2022-3	10.08.2022
14.136	Сеть горячего водоснабжения (Сети теплоснабжения) по адресу г.Пермь, ул.Сокольская, от ТК-86-3-1 до здания по ул.Сокольская,8	518,624	59-01-17131582245	1986	104,00	70	104											231 204,80	59-01-17131582245-59/094/2022-3	10.08.2022
14.137	Сеть холодного водоснабжения (Сети теплоснабжения) по адресу г.Пермь, ул.Сокольская, от ТК-86-3-1 до здания по ул.Сокольская,8	518,625	59-01-17131582245	1986	52,00		80	52										115 602,40	59-01-17131582245-59/094/2022-3	10.08.2022
14.138	Отопление (Сети теплоснабжения) по адресу г.Пермь, ул.Волгодонская, д.24а, от ТК-8-14-16-4 через камеру ТК-8-14-16-4-3 к жилым домам №24а, №26 по ул.Волгодонской с учетом транзита по полуву жилого дома №24 по ул.Волгодонской	518,644	59-01-17170661103	1983	266,80	150	533,6											693 946,34	59-01-17170661103-59/293/2022-3	25.04.2022

14.139	Горячее водоснабжение (Сети теплоснабжения) по адресу г.Пермь, ул.Волголонская, д.24а, от ТК-8-14-16-4-3 к жилым камерам ТК-8-14-16-4-3 к жилым домам №24а, №26 по ул.Волголонской с учетом транзита по подвалу жилого дома №24 по ул.Волголонской	518 645	59-01-17170 66:1103	1983	266, 80	125	266, 8	80	266, 8	125	304	152, 00	100	125	1986	518 656	59-01-00000 00:91293	1986	152, 00	304	266, 80	266, 80	25.04.2022	59-01-1717066:11 03-59/293/2022-3	693 946,33	59-01-1717066:11 03-59/293/2022-3	25.04.2022
14.140	Холодное водоснабжение (Сети теплоснабжения) по адресу г.Пермь, ул.Волголонская, д.24а, от ТК-8-14-16-4-3 к жилым камерам ТК-8-14-16-4-3 к жилым домам №24а, №26 по ул.Волголонской с учетом транзита по подвалу жилого дома №24 по ул.Волголонской	518 646	59-01-17170 66:1103	1983	266, 80	80	266, 80	80	266, 80	80	304	152, 00	100	125	1986	518 657	59-01:00000 00:91293	1986	152, 00	304	266, 80	266, 80	25.04.2022	59-01-1717066:11 03-59/293/2022-3	693 946,33	59-01-1717066:11 03-59/293/2022-3	25.04.2022
14.141	Сеть теплоснабжения (Сети теплоснабжения) по адресу г.Пермь, ул.Танцорова, от ТК-1-4 до здания № 28 по ул.Танцорова	518 656	59-01:00000 00:91293	1986	152, 00	125	152, 00	125	152, 00	125	304	152, 00	100	125	1986	518 656	59-01:00000 00:91293	1986	152, 00	304	152, 00	10.08.2022	59-01:0000000:91 293-59/089/2022-3	349 370,00	59-01:0000000:91 293-59/089/2022-3	10.08.2022	
14.142	Сеть горячего водоснабжения (Сети теплоснабжения) по адресу г.Пермь, ул.Танцорова, от ТК-1-4 до здания № 28 по ул.Танцорова	518 657	59-01:00000 00:91293	1986	152, 00	76	152, 00	304	152, 00	76	304	152, 00	100	125	1986	518 657	59-01:00000 00:91293	1986	152, 00	304	152, 00	10.08.2022	59-01:0000000:91 293-59/089/2022-3	349 370,00	59-01:0000000:91 293-59/089/2022-3	10.08.2022	
14.143	Сеть теплоснабжения (Сети теплоснабжения) по адресу г.Пермь, ул.Аммира Улакова, д.57/2, транзит по ул.Аммира Улакова, д.57/2	518 658	59-01:17132 02:1804	1981	22,0 0	100	22,0 0	100	22,0 0	100	22	22,0 0	100	100	1978	518 659	59-01:17132 02:1804	1981	22,0 0	100	22,0 0	26.08.2022	59-01:1713202:18 04-59/088/2022-3	78 144,00	59-01:1713202:18 04-59/088/2022-3	26.08.2022	
14.144	Сеть горячего водоснабжения (Сети теплоснабжения) по адресу г.Пермь, ул.Аммира Улакова, д.57/2, транзит по ул.Аммира Улакова, д.57/2	518 659	59-01:17132 02:1804	1981	11,0 0	80	11,0 0	80	11,0 0	80	11	11,0 0	80	80	1978	518 660	59-01:17132 02:1805	1978	11,0 0	80	11,0 0	26.08.2022	59-01:1713202:18 04-59/088/2022-3	39 072,00	59-01:1713202:18 04-59/088/2022-3	26.08.2022	
14.145	Сеть теплоснабжения (Сети теплоснабжения) по адресу г.Пермь, ул.Волголонская, д.12, между жилыми домами №12 по ул.Волголонской и №35 по ул.Кашена с учетом транзитов по ул.Волголонская,12	518 660	59-01:17132 02:1805	1978	301, 00	301	301, 00	301	301, 00	301	301	301, 00	100	301	1978	518 661	59-01:17132 02:1805	1978	301, 00	301	301, 00	25.08.2022	59-01:1713202:18 05-59/292/2022-3	1 069 152,00	59-01:1713202:18 05-59/292/2022-3	25.08.2022	
14.146	Сеть горячего водоснабжения (Сети теплоснабжения) по адресу г.Пермь, ул.Степелская, д.10/5	518 661	59-01:17132 02:1805	1978	301, 00	70	301, 00	301	301, 00	70	301	301, 00	80	136	2018	518 661	59-01:17132 02:1805	1978	301, 00	301	301, 00	25.08.2022	59-01:1713202:18 05-59/292/2022-3	1 069 152,00	59-01:1713202:18 05-59/292/2022-3	25.08.2022	
14.147	Тепловая сеть (Сети теплоснабжения) по адресу г.Пермь, ул.Степелская, д.10/5	519 771	59-01:17170 46:1658	2018	68,0 0	80	68,0 0	80	68,0 0	80	136	68,0 0	80	80	2017	519 771	59-01:17170 46:1658	2018	68,0 0	80	68,0 0	14.04.2022	59-01:1717046:16 58-59/294/2022-1	9 106 367,74	59-01:1717046:16 58-59/294/2022-1	14.04.2022	
14.148	Тепловые сети (Сети теплоснабжения) по адресу г.Пермь, ул.Кашена, д.35а	497 071	59-01:17132 02:1799	2017	62,0 0	80	62,0 0	80	62,0 0	80	124	62,0 0	80	80	2017	497 071	59-01:17132 02:1799	2017	62,0 0	80	62,0 0	21.10.2020	59-01:1713202:17 99-59/294/2020-1	41 658,00	59-01:1713202:17 99-59/294/2020-1	21.10.2020	
14.149	Сеть теплоснабжения (Сети теплоснабжения) по адресу г.Пермь, ул.Сысольская, д.3, до ТК	500 152	59-01:17133 31:5248	1965	16,0 0	80	16,0 0	80	16,0 0	80	32	16,0 0	80	80	1965	500 152	59-01:17133 31:5248	1965	16,0 0	80	16,0 0	22.03.2022	59-01:1713331:52 48-59/082/2022-3	41 658,00	59-01:1713331:52 48-59/082/2022-3	22.03.2022	

15		Технологический комплекс тепловых сетей ТЭЦ-13															
15.1	Теплотрасса по ул. Янгульская,22 под домом (лит.С) протяженность 56,0 п.м., 000000550, 01.01.2011	131	59:01:29125	1993	56	100	112,00						подвал	588 000,00	59-59-25/029/2009-695	27.10.2009	хозяйст венное ведение
15.2	Сети ГВС по ул. Янгульская,22 протяженность 90,0 п.м., 000000519, 01.01.2011	329	59:01:29125	1993	90		180,00	100					подвал	181 192,00	59-59-25/032/2009-180	27.10.2009	хозяйст венное ведение
15.3	Теплосеть по ул. Янгульская,24 протяженность 84,0 п.м., 000000521, 01.01.2011	330	59:01:29125	1993	84	100	168,00						подвал	135 188,00	59-59-25/029/2009-692	27.10.2009	хозяйст венное ведение
15.4	Сети ГВС по ул. Янгульская,24 протяженность 100 п.м., 000000520, 01.01.2011	329	59:01:29125	1993	100		200,00	100					подвал	201 337,00	59-59-25/032/2009-181	27.10.2009	хозяйст венное ведение
15.5	Тепловая грасса (лит.С), ул.Янгульская, 24а, от жд. №24 протяженность 44,0 п.м., 000001302, 01.01.2012	311	59:01:29125	1993	44	100	88,00						непрех	333 000,00	59-59-25/029/2009-696	27.10.2009	хозяйст венное ведение
15.6	Теплосеть по ул. Янгульская,28 протяженность 25,0 п.м., 000000523, 01.01.2011	330	59:01:29125	1993	25	100	44,00						подвал	40 237,00	59-59-25/032/2009-191	27.10.2009	хозяйст венное ведение
15.7	Сети ГВС по ул. Янгульская,28, 000000522, 01.01.2011	330	59:01:29125	1993	30		60,00	100					подвал	63 116,00	59-59-25/032/2009-182	27.10.2009	хозяйст венное ведение
15.8	Тепловая грасса по ул. Янгульская 30 от ТК-1го дома и под домом (лит.С) 137,0 п.м., 000000551, 01.01.2011	312	59:01:29125	2000	137	100	44,00						непрех	829 000,00	59-59-25/029/2009-699	27.10.2009	хозяйст венное ведение
15.9	Сети ГВС по ул. Янгульская,30 протяженность 195 п.м., 000000524, 01.01.2011	330	59:01:29125	2000	195		44,00	100					непрех	687 045,00	59-59-25/032/2009-179	27.10.2009	хозяйст венное ведение
15.10	Теплотрасса по ул. Кабельников,99 протяженность 40,0 п.м., 000000514, 01.01.2011	329	59:01:29101	1989	40	150	80,00						непрех	119 914,00	59-59-25/032/2009-888	26.11.2009	хозяйст венное ведение
15.11	Теплотрасса по ул. Кабельников 101 протяженность 35,0 п.м., 000000516, 01.01.2011	329	59:01:29101	1989	35	150	70,00						непрех	62 964,00	59-59-25/032/2009-886	27.11.2009	хозяйст венное ведение
15.12	Сеть ГВС по ул. Кабельников,101 протяженность 35,0п.м., 000000515, 01.01.2011	329	59:01:29101	1989	35		70,00						непрех	64 074,00	59-59-25/020/2010-248	06.05.2010	хозяйст венное ведение
15.13	Теплотрасса по ул. Мелитопольская от дома №26 по дома № 24 протяжен 50,0 п.м., 000000552, 01.01.2011	131	59:01:29125	1989	50	80	100,00						непрех	378 000,00	59-59-25/029/2009-683	27.10.2009	хозяйст венное ведение
15.14	Сеть ГВС по ул. Мелитопольская,24 протяженность 40,0 п.м., 000000517, 01.01.2011	329	59:01:29125	1989	40		80,00	80					непрех	63 116,00	59-59-25/032/2009-885	26.11.2009	хозяйст венное ведение
15.15	Теплотрасса по ул. Писарева,30 протяженность 40,0 п.м., 000000518, 01.01.2011	329	59:01:29125	1990	40	80	80,00						непрех	93 105,00	59-59-25/020/2010-246	06.05.2010	хозяйст венное ведение
15.16	Теплотрасса по ул. Боркутская,84 протяженность 38,0 п.м., 000000513, 01.01.2011	329	59:01:29125	1990	38	80	76,00						непрех	53 059,00	59-59-25/018/2010-160	12.05.2010	хозяйст венное ведение
15.17	Тепловая грасса по ул. Карбышева, д. 76/1 от дома № 74/1 по дома № 76/1 (лит.С) (протяженность 65, 310005427, 01.01.2013	455	59:01:29101	1983	65	100	82,00						подвал	104 625,00	59-59-25/037/2009-347	15.12.2009	хозяйст венное ведение

15.18	Тепловая грасса по ул. Карбышева, д. 76/2, от дома № 76/1 до дома № 76/2 (лиг.Ст.) (протяженность 30, 310005428, 01.01.2013)	455 079	59 01:29101 63:220	1986	30	100	60,0 0					подвал	48 280,00		59-59-25/029/2009-701	27.10.2009	хозяйст венное ведение
15.19	Сеть ГВС по ул. Карбышева, д. 76/2, от т.а. до т.б (лиг.Ст.) (протяженность 30,00 п.м.), 310005429, 01.01.2013	455 080	59 01:29101 63:221	1986	30	100	60,0 0	100				подвал	11 367,00		59-59-25/029/2009-678	27.10.2009	хозяйст венное ведение
15.20	Сеть ГВС по ул. Карбышева, д. 76/1, (лиг.Ст.) (протяженность 53,00 п.м.), 310005500, 01.01.2013	131 29	59 01:29101 63:102	1983	53		106	100				подвал	72 729,00		59-59-25/029/2009-673	27.10.2009	хозяйст венное ведение
15.21	Тепловая грасса по ул. Писарева, д. 45, от ж/д до ул. М.Толбухина, 1 (протяженность 30,00 п.м.), 310005518, 01.01.2013	159 064	59 01:29125 20:1025	1960	30	100	60,0 0					непрех	234 000,00		59-59-01/002/2011-710	25.04.2011	хозяйст венное ведение
15.22	Сеть ГВС по ул. Писарева, д. 45 от т.а до т.в (лиг.Ст.) (протяженность 25,00 п.м.), 310005430, 01.01.2013	455 081	59 01:29125 20:1046	1960	25		50,0 0	80				непрех	45 760,00		59-59-25/032/2009-188	27.10.2009	хозяйст венное ведение
15.23	Теплограсса по ул. Памирская, д. 32а, (протяженность 9,62 п.м.), 310005437, 01.01.2013	455 088	59 01:38102 90:1372	2006	9,62	100	19,2 4					непрех	61 470,00		59-59-25/067/2007-054	31.07.2007	хозяйст венное ведение
15.24	Сеть ГВС по ул. Памирская, д. 32а, (протяженность 9,62 п.м.), 310005494, 06.03.2013	459 273	59 01:38102 90:1372	2006	9,62		9,62	100 50				непрех	6 779,00		59-59-25/067/2007-054	31.07.2007	хозяйст венное ведение
15.25	Тепловая грасса по ул. Репина, д. 4 от ТК1 к дому (лиг.Ст.) (протяженность 15,00 п.м.), 310005502, 01.01.2013	131 53	59 01:29125 65:543	1953	15	50	30,0 0					непрех	16 683,00		59-59-25/029/2009-676	27.10.2009	хозяйст венное ведение
15.26	Тепловая грасса по ул. Репина, д. 22 (лиг.Ст.) (протяженность 153,00 п.м.), 310005498, 01.01.2013	131 15	59 01:29101 62:210	1970	153	150 150	176, 00 130, 00					подвал непрех	178 090,00		59-59-25/029/2009-690	27.10.2009	хозяйст венное ведение
15.27	Тепловая грасса по ул. Лутовского, д. 136, от ТК-1 до ж/д (протяженность 80,00 п.м.), 310005519, 01.01.2013	159 078	59 01:29101 62:55	1974	80	150 150	160, 00					непрех	804 402,00		59-59-01/002/2011-703	25.04.2011	хозяйст венное ведение
15.28	Тепловая грасса по ул. Гайвинская, д. 62а, от ж/д ул. Гайвинская, 62а (протяженность 35,00 п.м.), 310005509, 01.01.2013	158 279	59 01:29125 98:521	1963	35	100 100	40,0 30,0 0					непрех подвал	64 074,00		59-59-01/002/2011-712	25.04.2011	хозяйст венное ведение
15.29	Тепловая грасса по ул. Гайвинская, д. 62а, от ТК1 до ж/д (протяженность 22,00 п.м.), 310005510, 01.01.2013	158 282	59 01:29125 98:524	1963	22	100	44,0 0					непрех	35 427,00		59-59-01/002/2011-705	25.04.2011	хозяйст венное ведение
15.30	Сеть ГВС по ул. Гайвинская, д. 62а, от т.а до т.в (протяженность 35,00 п.м.), 310005511, 01.01.2013	158 283	59 01:29125 98:523	1963	35		70,0 0	100				непрех	64 074,00		59-59-25/019/2010-234	06.05.2010	хозяйст венное ведение
15.31	Тепловая грасса по ул. Гайвинская, д. 60а, от ТК1 до ж/д (протяженность 25,00 п.м.), 310005507, 01.01.2013	158 275	59 01:29125 98:542	1963	25	100	50,0 0					непрех	45 767,00		59-59-01/002/2011-704	25.04.2011	хозяйст венное ведение
15.32	Тепловая грасса по ул. Гайвинская, д. 60, от ТК1 до ж/д (протяженность 25,00 п.м.), 310005508, 01.01.2013	158 277	59 01:29125 98:515	1963	25	100	50,0 0					непрех	45 767,00		59-59-01/002/2011-714	25.04.2011	хозяйст венное ведение

15.33	Внутриквартальная тепловая трасса по ул. Гремячий лог, д.1, от ЦТП (протяженность 200,00 п.м.), 310005552, 01.01.2013	165 530	59-01-29101 28.116	1967	200	80	400,00													хозяйств. ведение	11.10.2010	59-59-01/006/2010-427	279 292,00				
15.34	Тепловая сеть по ул. Гремячий Лог, 1 от П-18 до ЦТП (протяженность 410,15 п.м.), 310005426, 01.01.2013	435 004	59-01-08104 52.24	1984	410,15	200	310,00 789,30													хозяйств. ведение	02.12.2008	59-59-25/094/2008-038	1 602 686,88				
15.35	Тепловая сеть по ул. Межинского, д.51 (протяженность 180,43 п.м.), 310005565, 01.01.2013	159 334	59-01-38120 72.15	1960	180,43	150	360,86													хозяйств. ведение	13.04.2011	59-59-01/007/2011-340	489 691,00				
15.36	Сеть ХВС по ул. Януальская, д.22, от г.а. до г.б в ж/д (протяженность 90,00 п.м.), 310005520, 01.01.2013	159 321	59-01-29125 17.73	1993	90			80	55											хозяйств. ведение	04.05.2011	59-59-01/002/2011-798	181 192,00				
15.37	Тепловая трасса по ул. Януальская, д.22а, от ж/д ул. (лиг.Ст) (протяженность 5,00 п.м.), 310005387, 01.01.2013	131 59	59-01-29125 17.79	1993	5	100	10,00													хозяйств. ведение	27.10.2009	59-59-25/029/2009-694	53 000,00				
15.38	Сеть ГВС по ул. Януальская, д.22а от г.а до г.б в ж/д (лиг.Св) (протяженность 15,00 п.м.), 310005431, 01.01.2013	455 082	59-01-29125 17.77	1991	15			100				30,00								хозяйств. ведение	05.11.2019	59-59-25/019/2019-247	30 179,00				
15.39	Сеть ХВС по ул. Януальская, д.22а от г.а до г.б в жилой дом (лиг.Св) (протяженность 15,00 п.м.), 310005432, 01.01.2013	455 083	59-01-29125 17.80	1991	15							80								хозяйств. ведение	11.10.2010	59-59-01/006/2010-419	30 199,00				
15.40	Сеть ХВС по ул. Януальская, д.24 от г.а до г.б в ж/д (лиг.Св) (протяженность 100,00 п.м.), 310005433, 01.01.2013	455 084	59-01-29125 11.432	1993	100							80								хозяйств. ведение	06.05.2010	59-59-25/021/2010-177	201 337,00				
15.41	Сеть ГВС по ул. Януальская, д.24а от г.а до г.б в (лиг.Ст1) (протяженность 70,00 п.м.), 310005435, 01.01.2013	455 086	59-01-29125 06.760	1991	70							100								хозяйств. ведение	15.12.2009	59-59-25/037/2009-339	160 128,00				
15.42	Сеть ХВС по ул. Януальская, д.24а от г.а до г.б в ж/д (лиг.Св) (протяженность 70,00 п.м.), 310005434, 01.01.2013	455 085	59-01-29125 06.739	1991	70							40,00								хозяйств. ведение	20.01.2011	59-59-01/010/2011-081	13 512,00				
15.43	Сеть ХВС по ул. Януальская, д.28, от г.а до г.б в жилой дом №28 (лиг.Св) (протяженность 30,00 п.м.), 310005388, 01.01.2013	276 41	59-01-29125 11.437	1993	30							80								хозяйств. ведение	15.12.2009	59-59-25/037/2009-350	34 000,00				
15.44	Сеть ХВС по ул. Януальская, д.30 от г.а до г.б в ж/д (лиг.Св) (протяженность 195,00 п.м.), 310005436, 01.01.2013	455 087	59-01-29125 06.764	2000	195							80								хозяйств. ведение	20.01.2011	59-59-01/010/2011-084	867 045,00				
15.45	Тепловая сеть ул. Выпьемца, 24, от ТК85 (суц.) до ЦТП рядом с ж.д по ул. Выпьемца, 24(Ст) протяж. 84,45 п.м., 961762, 01.01.2014	454 671	59-01-29126 08.232	1997	84,45	150,00	168,90													хозяйств. ведение	29.08.2012	59-59-01/014/2012-777	276 786,87				
15.46	Тепловая сеть ул. Кабельников, д.6 (лиг.Ст) протяженность 62,20 п.м., 961766, 01.01.2014	454 688	59-01-29125 06.881	2003	62,2	150	124,4													хозяйств. ведение	16.08.2012	59-59-25/034/2012-709	573 412,63				
15.47	Сеть горячего водоснабжения ул. Кабельников, д.6 (лиг.Ст1) протяженность 62,20 п.м., 961767, 01.01.2014	454 691	59-01-29125 06.881	2003	62,2							100								хозяйств. ведение	16.08.2012	59-59-25/034/2012-709	26 158,22				

15.48	Сеть ХВС ул. Кабельщиков, д.6 (лит.Св) протяженность 62,20 п.м., 961768, 01.01.2014	454 693	59:01:29125 06:881	2003	62,2	219	60				100	62, 2	полупро х	26 158,22	59-59- 25/034/2012-709	16.08.201 2	хозяйст венное ведение
15.49	Тепловая сеть ул. Кабельщиков, 17, от ЦТП до стены ж/д по ул. Кабельщиков, 17 (лит.Ст) протяж.30,00п.м., 961761, 01.01.2014	424 157	59:01:29125 05:573	1992	30	219	60						прох	548 288,48	59-59- 01/003/2012-237	20.02.201 2	хозяйст венное ведение
15.50	Сеть горячего водоснабжения ул. Кабельщиков, 17 от ЦТП до стены ж/д (лит.Ст1) протяжен.30,00п.м., 961770, 01.01.2014	456 738	59:01:29125 05:573	1992	30			150	30				проход	31 213,69	59-59- 01/003/2012-237	20.02.201 2	хозяйст венное ведение
15.51	Сеть ХВС ул. Кабельщиков, 17 от ЦТП до стены ж/д (лит.Св) протяжен.30,00п.м., 961769, 01.01.2014	456 736	59:01:29125 05:573	1992	30					100	30		проход	8 004,49	59-59- 01/003/2012-237	20.02.201 2	хозяйст венное ведение
15.52	Тепловая сеть ул. Маршала Тобухина, д.46 ввод от ПК суши до стены ж/д по ул.М.Тобухина,46(Ст) 6,20 п.м., 961760, 01.01.2014	424 137	59:01:29125 02:186	1959	6,2	76	12,4				6,2		непрох	13 247,49	59-59- 01/003/2012-245	20.02.201 2	хозяйст венное ведение
15.53	Сеть горячего водоснабжения ул.Маршала Тобухина, 46 ввод от ПК-суш.до стены ж/д(лит.Ст1) пр.6,20 п.м., 961771, 01.01.2014	457 387	59:01:29125 02:186	1959	6,2			76					непрох	1 072,37	59-59- 01/003/2012-245	20.02.201 2	хозяйст венное ведение
15.54	Тепловая сеть ул. Вильямса, д.14.(Супроизводительность 73,10 п.м., 961763, 01.01.2014	454 672	59:01:29125 30:1870	1995	73,1	150	146, 2						полупро х	420 140,03	59-59- 25/034/2012-711	16.08.201 2	хозяйст венное ведение
15.55	Сеть горячего водоснабжения ул.Вильямса, д.14 (Ст1) протяженность,73,10 п.м., 961764, 01.01.2014	454 673	59:01:29125 30:1870	1995	73,1			150	146, 2				полупро х	98 619,93	59-59- 25/034/2012-711	16.08.201 2	хозяйст венное ведение
15.56	Сеть холодного водоснабжения ул.Вильямса, д.14 (Св) протяженность73,10 п.м., 961765, 01.01.2014	454 675	59:01:29125 30:1870	1995	73,1					100	73, 1		полупро х	23 247,49	59-59- 25/034/2012-711	16.08.201 2	хозяйст венное ведение
15.57	Тепловая трасса ул. Кабельщиков, д.95 от дома №6 по ул.Репина,95 по ул. Кабельщиков прот.25,00 п.м., 961797, 01.01.2014	197 638	59:01:29101 62:67	1965	25	150	50						непрох	44 971,00	59-59- 01/002/2012-016	27.01.201 2	хозяйст венное ведение
15.58	Сеть тепловая ул.Гайниевски,58 (лит.Ст) от ПК суши через ТК1, ТК2, ТК3 до стены ж/дома прот.112,87 п.м., 961799, 01.01.2014	460 560	59:01:00000 00:51673	1965	112, 87	100	225, 74						непрох	202 831,50	59-59- 01/008/2013-311	15.04.201 3	хозяйст венное ведение
15.59	Сеть ГВС ул.Гайниевская,58 (лит.Ст.1) от ПК суши через ТК1, ТК2, ТК3 до ж/д Гайны,58 протяж.112,87 п.м., 961800, 01.01.2014	460 561	59:01:00000 00:51673	1965	112, 87	100		112, 87	50				непрох	176 022,20	59-59- 01/008/2013-311	15.04.201 3	хозяйст венное ведение
15.60	Тепловая сеть ул.Репина, д.70 протяженность, 13,05 п.м., 961830, 01.01.2014	423 997	59:01:29101 62:203	1972	13,0 5	80	26,1						непрох	11 987,60	59-59- 01/003/2012-295	27.02.201 2	хозяйст венное ведение
15.61	Тепловая сеть ул.Варская, д.4 протяженность,25,40 п.м., 961829, 01.01.2014	386 972	59:01:29125 98:525	1951	25,4	50	50,8						бескана л	6 434,20	59-59- 01/002/2012-100	03.02.201 2	хозяйст венное ведение

15. 62	Сеть теплоснабжения ул. Васнецова 11, от ТК суц. до ст. ж. д. по ул. Васнецова, 1 (лиц. Ст.) прот. 68,2 м. н. м., 961832, 01.01.2014	459 688	59:01:29101 62:211	1970	68,2 4	100	136, 48						183 069,20	59-59-01/006/2013-073	18.03.2013	хозяйств. ведение
15. 63	Сеть ГВС ул. Гайннская, д. 62 от т. а. до т. в. (лиц. Ст.) протяженность 35,00 п. м., 961739, 01.01.2014	158 280	59:01:29125 98:520	1963	35	100	70						64 074,00	59-59-25/019/2010-248	06.05.2010	хозяйств. ведение
15. 64	Сеть ГВС ул. Гайннская, д. 60а, от т. а. до т. в. суц. протяженность 25,00 п. м., 961741, 01.01.2014	158 274	59:01:29125 98:541	1963	25	100	50						45 767,30	59-59-25/020/2010-243	06.05.2010	хозяйств. ведение
15. 65	Сеть ГВС ул. Гайннская, д. 60, от т. а. до т. в. протяженность 25,00 п. м., 961740, 01.01.2014	158 278	59:01:29125 98:517	1963	25	100	50						114 399,00	59-59-25/032/2009-178	27.10.2009	хозяйств. ведение
15. 66	Тепловая трасса по ул. Карбышева, д. 76/3, от дома № 76/2 до дома № 76/3 протяженность 17,00 п. м., 962000, 01.01.2015	162 550	59:01:29101 63:125	1984	17	100	34						1 048 167,03	59-59-01/010/2011-463	26.07.2011	хозяйств. ведение
15. 67	Тепловая сеть по ул. Мельникова, д. 15 от ТК суц. до ст. ж. д. (протяженность 47,00 п. м., 962004, 01.01.2015)	466 301	59:01:38122 99:497	2005	47	100	94,3 4						107 543,59	59-59-01/030/2013-686	21.01.2014	хозяйств. ведение
15. 68	Сеть тепловая ул. Репина, д. 70а, от ТК-73-6 суц. н. д. до ж. д. по ул. Репина, д. 70а протяженность 24,13 п. м., 962002, 01.01.2015	458 894	59:01:29101 62:205	1971	24,1 3	80	48,2 6						51 397,26	59-59-01/002/2013-067	01.02.2013	хозяйств. ведение
15. 69	Тепловая сеть ул. Кавказская, 11 начало-ТК суц., у нежил здания по ул. Кавказская, 11 протяж. 236 п. м., 962055, 01.01.2016	472 110	59:01:00000 00:76240	2002	236	159	405, 8						685 766,57	59-59/001-59/001/203/2015-501/2	09.10.2015	хозяйств. ведение
15. 70	Тс от Репина 63 до Кабельников 89	490 765	59:01:29101 63:325	1983	50	57	100						51 006,00	59:01:2910163:325-59/092/2019-3	13.03.2019	хозяйств. ведение
15. 71	ГВС от Репина 63 до Кабельников 89	490 766	59:01:29101 63:325	1983	50								56 375,00	59:01:2910163:325-59/092/2019-3	13.03.2019	хозяйств. ведение
15. 72	ХВС от Репина 63 до Кабельников 89	490 767	59:01:29101 63:325	1983	50				89	50			11 951,00	59:01:2910163:325-59/092/2019-3	13.03.2019	хозяйств. ведение
15. 73	Тс от Лягасова 67а до Лягасова 69а в т.ч. Трапизг	490 757	59:01:38121 57:375	1996	114								520 784,00	59:01:3812157:375-59/082/2019-3	07.03.2019	хозяйств. ведение
15. 74	ГВС от Лягасова 67а до Лягасова 69а в т.ч. Трапизг	490 758	59:01:38121 57:375	1996	114								578 143,00	59:01:3812157:375-59/082/2019-3	07.03.2019	хозяйств. ведение
15. 75	Тепловая сеть от ТК у ЦТП 1 Дуровский 4а до ж. д. Карбышева, 6	486 055	59:01:00000 00:86851	2010	444	108	886, 76						1 437 565,98	59:01:0000000:86851-59/091/2019-3	13.08.2019	хозяйств. ведение

15. 76	Тепловая сеть от ТК до ж.д. Васнецова 5	486 066	59:01:29:101 62:898	1973	22	89	43,9						71 230,75	59:01:29:10162:89 8-59/095/2019-3	14.05.201 9	хозяйст венное ведение
15. 77	Тепловая сеть к ж.д. Мясницкого 45	485 075	59:01:00:000 00:86900	2001	258	159	516, 02						835 342,39	59:01:00:00000:86 900-59/091/2019-3	14.08.201 9	хозяйст венное ведение
15. 78	Сеть отопления по ул. Гайвинская 30а транзит	492 573	59:01:29:125 30:2231	1973	77,2	159 89	111, 8 42,6						77 706,39	59:01:29:12530:22 31-59/096/2019-3	17.09.201 9	хозяйст венное ведение
15. 79	Тепловая сеть по Релина 75 транзит	492 577	59:01:29:101 63:449	1985	55,2	159	110, 4						55 595,46	59:01:29:10163:44 9-59/095/2019-3	01.10.201 9	хозяйст венное ведение
15. 80	Тепловая сеть по подвалу Карбышева, 82/2	492 561	59:01:29:101 63:447	1983	53,8 8	219	107, 76						52 035,40	59:01:29:10163:44 7-59/095/2019-3	13.09.201 9	хозяйст венное ведение
15. 81	Тепловая сеть ул.А.Щербатова,47а протяженность 783,0 м реестр.№494643, БП-000614, 28.03.2020	494 643	59:01:38:122 79:928	2002	783	159	96,6 2 148 1,44						9 013 300,00	59:01:38:12279:92 8-59/093/2020-2	22.04.202 0	хозяйст венное ведение
15. 82	Сеть отопления ул.Карбышева,84(лит.С) транзит по подвалу протяженность100,78 п.м реестр.№494342 , БП-000649, 10.06.2020	494 342	59:01:29:101 63:446	1983	100, 78	219	201, 56						113 402,07	59:01:29:10163:44 6-59/088/2019-3	30.12.201 9	хозяйст венное ведение
15. 83	Сеть ГВС (подачи,циркуляция) ул.Карбышева,84 (лит.Ст1,Ст2) протяж. 199,68 п.м реестр.№494345, БП-000650, 10.06.2020	494 345	59:01:29:101 63:446	1983	199, 68	159	99,8 4						224 688,68	59:01:29:10163:44 6-59/088/2019-3	30.12.201 9	хозяйст венное ведение
15. 84	Сеть ХВС ул.Карбышев,84 (лит.С) транзит по подвалу протяж.99,87 п.м реестр.№494346, БП-000651, 10.06.2020	494 346	59:01:29:101 63:446	1983	99,8 7	108	66,3 8			159 87			112 378,10	59:01:29:10163:44 6-59/088/2019-3	30.12.201 9	хозяйст венное ведение
15. 85	Тепловая сеть ул.Краснослудская,д.8 от ТК-3 до ввода на ж/д протяженность 33,19 п.м реестр.№494548, БП-000641, 10.06.2020	494 548	59:01:38:121 57:509	1986	33,1 9	108							41 062,07	59:01:38:12157:50 9-59/095/2020-3	04.03.202 0	хозяйст венное ведение
15. 86	Сеть ГВС ул.Краснослудская,д.8 от ТК-3 по вводу на ж/д протяженность 33,19 п.м реестр.№494549, БП-000642, 10.06.2020	494 549	59:01:38:121 57:509	1986	33,1 9		33,1 9						41 062,07	59:01:38:12157:50 9-59/095/2020-3	04.03.202 0	хозяйст венное ведение
15. 87	Сеть отопления ул.Карбышева,80/2 (проходивш. по подвалу ж/д) протяженность 72,5 п.м реестр.№494554, БП-000658, 30.06.2020	494 554	59:01:29:101 63:448	1985	72,5	108	145, 00						59 593,85	59:01:29:10163:44 8-59/088/2020-3	02.03.202 0	хозяйст венное ведение
15. 88	Сеть ГВС (подачи) ул.Карбышева,80/2 (проходивш. по подвалу ж/д) протяженность 68,36 п.м реестр.№494555, БП-000659, 30.06.2020	494 555	59:01:29:101 63:448	1985	68,3 6		68,3 6						56 190,84	59:01:29:10163:44 8-59/088/2020-3	02.03.202 0	хозяйст венное ведение
15. 89	Сеть ГВС (шприсл) ул.Карбышева,80/2 (проходивш. по подвалу ж/д) протяженность 68,36 п.м реестр.№494556, БП-000660, 30.06.2020	494 556	59:01:29:101 63:448	1985	68,3 6		68,3 6						56 190,84	59:01:29:10163:44 8-59/088/2020-3	02.03.202 0	хозяйст венное ведение

15.90	Сель ХВС ул. Карбышева, 80/2 (проходил. по подвалу ж/д) протраженность 68,46 п.м реестр. №494557, БП-000661, 30.06.2020	494 557	59/01:29/101 63:448	1985	68,4 6		219	206, 76								89	68, 46	подвал	56 273,04	59/01:29/10163:44 8-59/088/2020-3	02.03.2020	хозяйст венное ведение
15.91	Сель отопления ул. Карбышева, 82/1 (транзит по подвалу ж/д) протраженность 103,38 п.м реестр. №494558, БП-000665, 30.06.2020	494 558	59/01:29/101 63:452	1983	103, 38		219	206, 76										подвал	84 756,01	59/01:29/10163:45 2-59/096/2020-3	17.03.2020	хозяйст венное ведение
15.92	Сель ГВС (подвал) ул. Карбышева, 82/1 (транзит по подвалу ж/д) протраженность 99,76 п.м реестр. №494559, БП-000666, 30.06.2020	494 559	59/01:29/101 63:452	1983	99,7 6		159		99,7 6									подвал	81 788,15	59/01:29/10163:45 2-59/096/2020-3	17.03.2020	хозяйст венное ведение
15.93	Сель ГВС (ширкули) ул. Карбышева, 82/1 (транзит по подвалу ж/д) протражен. 99,06 п.м реестр. №494573, БП-000667, 30.06.2020	494 573	59/01:29/101 63:452	1983	99,0 6				108									подвал	81 214,26	59/01:29/10163:45 2-59/096/2020-3	17.03.2020	хозяйст венное ведение
15.94	Сель ХВС ул. Карбышева, 82/1 (транзит по подвалу ж/д) протраженность 99,76 п.м реестр. №494574, БП-000668, 30.06.2020	494 574	59/01:29/101 63:452	1983	99,7 6											159		подвал	81 788,15	59/01:29/10163:45 2-59/096/2020-3	17.03.2020	хозяйст венное ведение
15.95	Транзитная сеть ГВС (подвал) ул. Янулевская, 10 (проход. по подвалу ж/д) протраж. 111,3 п.м реес. №494551, БП-000662, 30.06.2020	494 551	59/01:29/125 20:1690	1973	111, 3				108	108, 3								подвал	98 152,66	59/01:29/12520:16 90-59/096/2020-3	02.03.2020	хозяйст венное ведение
15.96	Транзитная сеть ГВС (ширкули) ул. Янулевская, 10 (проход. по подвалу ж/д) протраж. 109,3 п.м реес. №494552, БП-000663, 30.06.2020	494 552	59/01:29/125 20:1690	1973	109, 3				76	106, 3								подвал	96 388,91	59/01:29/12520:16 90-59/096/2020-3	02.03.2020	хозяйст венное ведение
15.97	Транзитная сеть ХВС ул. Янулевская, 10 (проходил. по подвалу ж/д) протражен. 115,3 п.м реестр. №494553, БП-000664, 30.06.2020	494 553	59/01:29/125 20:1690	1973	115, 3				90	90								подвал	101 680,15	59/01:29/12520:16 90-59/096/2020-3	02.03.2020	хозяйст венное ведение
15.98	Транзитная сеть ГВС (подвал) ул. Карбышева, д. 78/3 по подвалу ж/д протражес. 97,74 п.м реестр. №494577	494 577	59/01:29/101 63:451	1983	97,7 4				159	97,7 4								подвал	80 541,22	59/01:29/10163:45 1-59/096/2020-3	19.03.2020	хозяйст венное ведение
15.99	Транзитная сеть ГВС (ширкули), ул. Карбышева, д. 78/3 по подвалу ж/д протраж. 97,24 п.м реестр. №494578	494 578	59/01:29/101 63:451	1983	97,2 4				108	97,2 4								подвал	80 129,20	59/01:29/10163:45 1-59/096/2020-3	19.03.2020	хозяйст венное ведение
15.100	Транзитная сеть отопления ул. Карбышева, д. 78/3 по подвалу ж/д протражен. 105,49 п.м реестр. №494575	494 575	59/01:29/101 63:451	1983	105, 49		159	210, 98										подвал	86 927,49	59/01:29/10163:45 1-59/096/2020-3	19.03.2020	хозяйст венное ведение
15.101	Транзитная сеть ХВС ул. Карбышева, д. 78/3 по подвалу ж/д протраж. 99,14 п.м реестр. №494580	494 580	59/01:29/101 63:451	1983	99,1 4											159	99, 14	подвал	81 694,86	59/01:29/10163:45 1-59/096/2020-3	19.03.2020	хозяйст венное ведение
15.102	Сель ХВС ул. Карбышева, 86 (транзит по подвалу протраженность 16,85 п.м реестр. №495700	495 700	59/01:29/101 63:450	1987	16,8 5											150	16, 85	подвал	18 928,17	59/01:29/10163:45 0-59/087/2020-3	20.07.2020	хозяйст венное ведение
15.103	Сель ГВС (ширкули) ул. Карбышева, 86 (транзит по подвалу) протраженность 15,86 п.м реестр. №495699	495 699	59/01:29/101 63:450	1987	15,8 6				100									подвал	17 816,06	59/01:29/10163:45 0-59/087/2020-3	20.07.2020	хозяйст венное ведение

15.104	Сеть ГВС (подвал) ул.Карбышева,86 траиант по подвалу дома протяженность 16,85 п.м реестр №495698	495 698	59:01:29101 63:450	1987	16,8 5	150	16,8 5		18 928,17	59:01:2910163:45 0-59/087/2020-3	20.07.20 20	хозяйст венное ведение
15.105	Сеть отопления ул.Карбышева,86 траиант по подвалу ж/д протяженность 16,85 п.м реестр №495697	495 697	59:01:29101 63:450	1987	16,8 5	200	16,8 5	33,7	18 928,17	59:01:2910163:45 0-59/087/2020-3	20.07.20 20	хозяйст венное ведение
15.106	Сети теплоснабжения ул.Звенигородская,2 (ивол на доо) протяжен 31,00п.м реестровый №493075	493 075	59:1:000000 0:87913	1996	31	89	31	62,4	38 352,64	59:01:000000:87 913-59/095/2020-3	16.07.2 020	хозяйст венное ведение
15.107	Сеть отопления (траиант по подвалу жилого дома) по ул. Карбышева, 40	496 462	59:01:29125 56:1039	1992	101, 4	150	101, 4	202, 8	499 448,13			хозяйст венное ведение
15.108	Сеть горячего водоснабжения (подача) траиант по подвалу жилого дома по ул. Карбышева, 40	496 464	59:01:29125 56:1039	1992	96,6 4		96,6 4		476 002,63			хозяйст венное ведение
15.109	Сеть горячего водоснабжения (подача) траиант по подвалу жилого дома по ул. Карбышева, 40	496 463	59:01:29125 56:1039	1992	96,6 4	75	96,6 4		476 002,63			хозяйст венное ведение
15.110	Сеть холодного водоснабжения траиант по подвалу жилого дома по ул. Карбышева, 40	496 465	59:01:29125 56:1039	1992	95,6 3		95,6 3		471 027,85			хозяйст венное ведение
15.111	Сеть ХВС ул.Карбышева,76/4 т.е.до т.б в жилой дом 76/4 протяжен 30,00 п.м.	494 662	59:01:29101 63:222	1972	30,0 0	100	30,0 0		23 654,30	59:59- 25/037/2009-333	15.12.200 9	хозяйст венное ведение
15.112	Транзитная сеть горячего водоснабжения (лит.Ст1) проходящая по подвалу жилого дома по ул.Воркутинская,80а протяженность 60,50 п.м реестровый №500567	500 367			61,0 0		60,5		295 799,65			хозяйст венное ведение
15.113	Транзитная сеть холодного водоснабжения (лит.Св) проходящая по подвалу жилого дома по ул.Воркутинская,80а протяженность 112,5 п.м реестровый №500370	500 370	59:01:29125 98:788	1966	82,8 5		82,8 5		405 074,39	59:01:2912598:78 8-59/095/2021-3	05.02.202 1	хозяйст венное ведение
15.114	Сеть теплоснабжения (лит.Ст1) от ЦТП до стены жилого дома по ул.Вильямса,6 протяженность 112,5 п.м реестровый №501311	501 311			113, 00	108/159	113, 00	22,5	614 501,64			хозяйст венное ведение
15.115	Сеть горячего водоснабжения (лит.Св) от ЦТП до стены жилого дома по ул.Вильямса,6 протяженность 112,5 п.м реестровый №501312	501 312	59:01:29125 30:2235	1989	113, 00		112, 5		614 501,65	59:01:2912530:22 35-59/088/2021-3	08.04.202 1	хозяйст венное ведение
15.116	Сеть холодного водоснабжения (лит.Св-1) от ЦТП до стены жилого дома по ул.Вильямса,6 протяженность 112,5 п.м реестровый №501313	501 313			113, 00		112, 5		614 501,64			хозяйст венное ведение

15.117	Тепловая трасса (Сети теплоснабжения) по адресу г.Пермь, пер. Дубровский 1-й, д.10, от пер. Дубровский 1-й,12 (Лит.С)	455 650	59:01:29125 74:410	40,0 0									48 662,49	59 ББ 884456 от 23.12.2010	23.12.2010 0		
15.118	Тепловая трасса (Лит.С) (Сети теплоснабжения) по адресу г.Пермь, ул.Регина, д.27, от ТК-1 до дома и под домом	131 64	59:01:29125 65:535	120, 00									65 330,00	59 ББ 345843 от 27.10.2009	27.10.2009 9		
15.119	Теплотрасса (Сети теплоснабжения) по адресу г.Пермь, ул.Буркутинская, д.82, от ТК-1 до жилого дома	131 32	59:01:29125 98:531	30,0 0									41 891,00	59 ББ 779861 от 11.10.2010	11.10.2010 0		
15.120	Сеть горячего водоснабжения (Сети теплоснабжения) по адресу г.Пермь, ул.Карбышева, д.74, от г.а до т.б (Лит.С)	131 50	59:01:29101 63:98	180, 00									247 066,00	59 ББ 345855 от 27.10.2009	27.10.2009 9		
15.121	Тепловая трасса (Сети теплоснабжения) по адресу г.Пермь, ул.Мелитопольская, д.28, от ТК-1 до ж/д (Лит.С)	159 820	59:01:29125 99:315	25,0 0									34 906,00	59 ББ 884459 от 23.12.2010	23.12.2010 0		
15.122	Сеть горячего водоснабжения (Сети теплоснабжения) по адресу г.Пермь, ул.Вильямса, д.2б, от ВК суш. до ВК-1	157 487		19,9 3									102 900,00	59 БА 0913475 от 11.08.2008	11.08.2008 8		
15.123	Тепловая трасса (Сети теплоснабжения) по адресу г.Пермь, ул.Карбышева, д.76/4, от ж/д до ул.Регина.65 до ж/д	162 539	59:01:29101 63:223	110, 00									177 033,00	59 БГ 084263 от 26.07.2011	26.07.2011 1		
15.124	Тепловая трасса (Сети теплоснабжения) по адресу г.Пермь, ул.Пишерева, д.11, от ТК 1 до ж/д	162 544	59:01:29125 13:3457	45,0 0									62 849,00	59 БГ 084267 от 26.07.2011	26.07.2011 1		
15.125	Сеть горячего водоснабжения (Сети теплоснабжения) по адресу г.Пермь, ул.Карбышева, д.76/4, от т.А до т.Б	422 838	59:01:29126 18:1650	30,0 0									41 171,00	59 БГ 253358 от 15.02.2012	15.02.2012 2		
15.126	Сеть горячего водоснабжения (Сети теплоснабжения) по адресу г.Пермь, ул.Карбышева, д.76/3, от т.б до т.а	422 858	59:01:29101 63:123	135, 00									185 290,00	59 БГ 253359 от 15.02.2012	15.02.2012 2		
15.127	Тепловая трасса (Сети теплоснабжения) по адресу г.Пермь, ул.Карбышева, д.74, от дома 74.1 до дома 74 по ул.Карбышева (Лит.С)	456 725	59:01:29101 63:100	8,00									67 000,00	59 ББ 439353 от 27.11.2009	27.11.2009 9		
15.128	Тепловая трасса (Сети теплоснабжения) по адресу г.Пермь, ул.Регина, д.2б, от ул.Регина.2а (Лит.С)	131 27	59:01:29125 74:423	25,0 0									27 805,00	59 ББ 307741 от 02.10.2009	02.10.2009 9		
15.129	Сеть теплоснабжения (Сети теплоснабжения) по адресу г.Пермь, ул.Кабельщиков, д.99, от стены ж.д. по ул.Кабельщиков,99 через ТК1, ТК2, ТК3, ТК4, ТК5 до стены ж.д. по ул.Васнецова, 11 (Лит.С)	458 883	59:01:00000 00:43256	257, 21									350 451,17	59 БГ 729376 от 01.02.2013	01.02.2013 3		

15.130	Сеть теплоснабжения (Сети теплоснабжения) по адресу г.Пермь, ул. Васнецова, д.3, (лиг.Ст) от ТК сущ. до стены ж.д. по ул. Васнецова,3	458 889	59:01:29101 62:199	13,7 9													59 БГ 729379 от 01.02.2013	01.02.201 3		
15.131	Сеть теплоснабжения (Сети теплоснабжения) по адресу г.Пермь, ул. Васнецова, д.11, (лиг.Ст) от жилого дома по ул.Васнецова, 11 до стены жилого дома по ул.Луговского, 134	460 559	59:01:29101 62:202	165, 90													59 БГ 811445 от 15.04.2013	15.04.201 3		
15.132	Тепловая трасса (лиг.Т) (Сети теплоснабжения) по адресу г.Пермь, ул.Репина, начало - ТК-75-2-1 сущ. по ул.Репина, конец - подвал ж/д по ул.Репина, 66	465 058	59:01:29101 62:87	90,0 0													59 БД 197260 от 31.01.2014	31.01.201 4		
15.133	Тепловая трасса (лиг.Ст) (Сети теплоснабжения) по адресу г.Пермь, ул.Луговского, д.140, от дома №136 до дома №140 по ул.Луговского	448 954	59:01:29101 62:201	52,0 0													59 БГ 301787 от 26.04.2012	26.04.201 2		
15.134	Тепловая трасса (Сети теплоснабжения) по адресу г.Пермь, ул.Маршала Тобухина, д.11, от ТК-1 до ж/д (лиг.Ст)	457 358	59:01:29125 20:916	4,00													59 ББ 307734 от 02.10.2009	02.10.200 9		
15.135	Сеть горячего водоснабжения (Сети теплоснабжения) по адресу г.Пермь, ул.Якулевская, д.8, от т.А до т.В (Ст11)	455 808	59:01:29125 20:948	55,0 0													59 ББ 440304 от 15.12.2009	15.12.200 9		
15.136	Тепловая трасса (Сети теплоснабжения) по адресу г.Пермь, ул.Якулевская, д.8, от ул.Якулевская, 10 до дома и под домом ЖС (лиг.Ст)	455 809	59:01:29125 20:950	76,0 0													59 ББ 345897 от 27.10.2009	27.10.200 9		
15.137	Тепловая трасса (Сети теплоснабжения) по адресу г.Пермь, ул. Пиларева, д.34 начало - подвал жилого дома по ул.Пиларева, 34, конец - ТК-6 сущ. по ул.Репина (между жильными домами № 27 и № 31 по ул.Репина), (лиг.Т)	464 975	59:01:29125 65:620	234, 00													59 БД 151907 от 26.12.2013	26.12.201 3		
15.138	Теплотрасса (Сети теплоснабжения) по адресу г.Пермь, ул.Вильямея, д.69, от ТК-1 до здания общежития (лиг.Ст)	457 005	59:01:38121 25:26	5,90													59 АК 196541 от 30.05.2002	30.05.200 2		
15.139	Сеть горячего водоснабжения (Сети теплоснабжения) по адресу г.Пермь, ул.Вильямея, д.69, от ТК-1 до здания общежития, лиг.Св	503 578	59:01:38121 25:26	1961													59-1/20-6/2002- 364	30.05.200 2		
15.140	Сети отопления, горячего и холодного водоснабжения (Сети теплоснабжения) по адресу г.Пермь, ул.Маршала Тобухина, д.12а, проходившие в едином канале к жилому дому (в том числе участок по подвалу жилого дома по ул. М.Тобухина, 12)	504 573	59:01:29125 13:5211	173, 00	150	173	80	173	80	86, 5							59:01:2912513:52 11-59/088/2022-3	15.06.202 2		

16.4	Тепловая галерея по б-р Гагарина, д.93/3 (протяженность 126,34 п.м.), 310005499, 01.01.2013	131 21	59:01:43119 06:4227	1984	126, 34	150 150	85,7 6 166, 92	70	118, 45 19,0 0 62,3 2 20,5 1 26,5 5	непорох подвал	148 945,00	59-59- 22/012/2009-685	18.12.200 9	хозяйст венное ведение	
16.5	Тепловая сеть по б-р Гагарина, д.62 от ЦТП-13 до ж/д (протяженность 107,91 п.м.), 310005522, 01.01.2013	159 763	59:01:43119 02:4702	1967	107, 91	100 100	87,5 2 128, 3			непорох подвал	106 595,00	59-59- 22/028/2011-449	03.05.201 1	хозяйст венное ведение	
16.6	Тепловая сеть по ул. Крупской, д.89, (протяженность 187,38 п.м.), 310005526, 01.01.2013	160 162	59:01:43119 06:4644	1967	187, 38	100 100	323, 76 51,0 0			непорох подвал	306 737,00	59-59- 22/028/2011-448	04.05.201 1	хозяйст венное ведение	
16.7	Тепловая сеть по ул. Пушкинская, д.65 (лит.Ст) (протяженность 31,93 п.м.), 310005490, 09.01.2013	458 897	59:01:43119 05:4566	1967	31,9 3	133	63,8 6			полупорох	807 800,00	59-59- 22/002/2013-880	05.02.201 3	хозяйст венное ведение	
16.8	Тепловая сеть по ул. Розалии Зеклячки, д.12 от ж/д до ул. Розалии Зеклячки и Лесбояра, 29.27.200.67, 310005638, 01.04.2013	455 413	59:01:43117 35:282	2002	200, 67	100 89 57	329, 9 53 18,4 4			непорох подвал	2 208 675,00	59-59- 22/056/2012-871	16.08.201 2	хозяйст венное ведение	
16.9	Теплотрасса ул.Маеренко,21 (лит.Ст) протяженность 23,5 п.м., 961735, 01.01.2014	172 246	59:01:43117 41:5904	2010	23,5	76	47			непорох	234 430,95	59:01:4311741:59 049-59/087/2019-2	02.09.201 9	хозяйст венное ведение	
16.10	Тепловая сеть ул.Уинская, д.5 (лит.Ст) протяженность 2-х труб (протяж.136,56п.м.), 961783, 01.01.2014	460 811	59:01:43117 41:137	2001	156, 56	100 100	281, 82 31,3			полупорох подвал	612 898,50	59-59- 01/013/2013-887	04.06.201 3	хозяйст венное ведение	
16.11	Сеть ГВС ул.Уинская, д.5 (лит.Ст.1) протяженность 2-х труб, протяженность 156,56п.м., 961787, 01.01.2014	460 813	59:01:43117 41:137	2001	156, 56			100	281, 82	полупорох				хозяйст венное ведение	
16.12	Сеть ХВС ул.Уинская, д.5 (лит.Ст) протяж.136,56п.м., 961786, 01.01.2014	460 812	59:01:43117 41:137	2001	156, 56			100	31,3	подвал	306 449,25	59-59- 01/013/2013-887	04.06.201 3	хозяйст венное ведение	
16.13	Тепловая сеть ул. Пономарева, 65 (лит.Ст) протяженность 97,44п.м, 961784, 01.01.2014	460 807	59:01:43117 62:1461	2001	97,4 4	150 150	145, 72 49,1 6			непорох подвал	293 495,00	59-59- 01/013/2013-889	04.06.201 3	хозяйст венное ведение	
16.14	Тепловая сеть (лит.Ст.) Гагарина бульвар, д.111/1 (протяженность 46,13 п.м., 962007, 01.01.2015	465 598	59:01:43119 06:176	1978	46,1 3	80	92,2 6			непорох	176 481,79	59-59- 01/204/2014-164	21.02.201 4	хозяйст венное ведение	

16.15	Тепловая сеть лит.Ст.1, б-р Ггарина, д.37, от здания лит.В до здания лит.А через ТК-1,2 прот.90,89 м, 962497, 03.07.2018	484 737	5901:4311738:1411	1964	90,8 9	108	181, 78						полупро х	5 599,66	5901:4311738:1411-59088/2018-2	14.05.2018	хозяйст венное ведение
16.16	Сеть ХВС лит.См. б-р Ггарина, д.37, от здания лит.В до здания лит.А через ТК-1,2 прот.90,89 м, 962498, 03.07.2018	484 741	5901:4311738:1411	1964	90,8 9			75	90,8 9				полупро х	5 599,67	5901:4311738:1411-59088/2018-2	14.05.2018	хозяйст венное ведение
16.17	Сеть ГВС лит.Ст.2, б-р Ггарина, д.37, от здания лит.В до здания лит.А через ТК-1,2 прот.90,89 м, 962499, 03.07.2018	484 739	5901:4311738:1411	1964	90,8 9			32	90,8 9				полупро х	5 599,67	5901:4311738:1411-59088/2018-2	14.05.2018	хозяйст венное ведение
16.18	Теплотрасса лит.Ст. б-р Ггарина, д.37, от здания по б-ру Ггарина, д.37 протяженность 148 м, 962500, 03.07.2018	484 734	5901:4311738:1376	1989	148	133	194						непрох возд	5 841 133,00	5901:4311738:1376-59088/2018-2	14.05.2018	хозяйст венное ведение
16.19	Тепловая сеть от ТК-420-10 к многоквартирному зданию по адресу: Б-льварь Ггарина, 93/2 протяжен.36,00 п., 962430, 09.11.2017	478 639	5901:4311906:4929	1965	36	76	72						непрох	33 052,04	5901:4311906:4929-59022/2017-1	10.05.2017	хозяйст венное ведение
16.20	Тепловая сеть ул.Уральская, 110 от ТК-524-17а до дома по ул.Уральская, 110 протяженность 47,00 п.м., 962429, 09.11.2017	478 534	5901:4311906:577	1924	47	89	12,7 6						воздуш	89 313,27	5901:4311906:577-59022/2017-1	26.04.2017	хозяйст венное ведение
16.21	Тепловая сеть ул.Циолковского, д.23 протяженность 9,00 п.м., 962433, 09.11.2017	478 399	5901:4311725:1137	1962	9	57	18,8						непрох	13 328,05	5901:4311725:1137-59022/2017-1	20.04.2017	хозяйст венное ведение
16.22	Сеть теплоснабжения ул.Уральская, 78, между тепловым коллектором ул.Уральская 78 и камер.УТ-1-5 146 п.м., 962432, 09.11.2017	478 397	5901:000000:82686	1970	146	159	292, 08						непрох	175 141,33	5901:000000:82686-59022/2017-1	20.04.2017	хозяйст венное ведение
16.23	Тепловая сеть ул.КИМ, 91а от ТК-516-8 прох.гран.чз подвал дома№91а по Ким до ТК-516-8-4 прот.136 п.м., 962431, 09.11.2017	478 400	5901:4311739:2987	1963	136	76	74,5 2						подвал непрох	73 687,28	5901:4311739:2987-59022/2017-1	20.04.2017	хозяйст венное ведение
16.24	Тепловая сеть ул.Инженерная, 6, от тепл.камеры ТК-527-29,9 до КИМ 49 протяжен.173,33 п.м. реестр №490339, БИ-000154, 29.05.2019	490 339	5901:4311735:1138	2003	173, 33	89	346, 66						непрох	6 111 256,53	5901:4311735:1138-59089/2018-3	07.09.2018	хозяйст венное ведение

16.25	Сеть ГВС ул. Инженерная, 6, от тепл. камеры ТК-527-29-9 до КИМ 49 прот. 164,39 п.м реестр. №490340, БИ-000155, 29.05.2019	490 340	5901-43117 25-1138	2003	164, 39	63	164, 39	89	164, 39	непрех	47 797,15	5901-4311725:11 38-59/089/2018-3	07.09.2018	хозяйст венное ведение
16.26	Сеть ХВС ул. Инженерная, 6, от тепл. камеры ТК-527-29-9 до КИМ 49 прот. 164,39 п.м реестр. №490341, БИ-000156, 29.05.2019	490 341	5901-43117 25-1138	2003	164, 39		89		164, 39	непрех	47 797,15	5901-4311725:11 38-59/089/2018-3	07.09.2018	хозяйст венное ведение
16.27	Тепловая сеть по подвалу Уральская, 53	484 233	5901-43110 74-874	1986	55,2 9	133	110, 58		133	подвал	27 919,97	5901-4311074:87 4-59/092/2018-2	15.05.2018	хозяйст венное ведение
16.28	Тепловая сеть по подвалу Уральская, 55	484 234	5901-43110 74-874	1985	69,9 7	108	139, 94		108	подвал	28 724,25	5901-4311074:87 4-59/092/2018-2	15.05.2018	хозяйст венное ведение
16.29	Тепловая сеть по подвалу Уральская, 57	484 235	5901-43110 74-874	1986	65,3 6	89	130, 72		89	подвал	22 673,01	5901-4311074:87 4-59/092/2018-2	15.05.2018	хозяйст венное ведение
16.30	Тепловая сеть по подвалу Уральская, 57 (2)	484 236	5901-43110 74-874	1985	17,3 6	76	34,7 2		76	подвал	6 012,94	5901-4311074:87 4-59/092/2018-2	15.05.2018	хозяйст венное ведение
16.31	Тепловая сеть по подвалу Уральская, 59а, 59	484 237	5901-43110 74-874	1986	120, 39	76	240, 78		76	подвал	41 784,21	5901-4311074:87 4-59/092/2018-2	15.05.2018	хозяйст венное ведение
16.32	Тепловая сеть по подвалу Уральская, 61	484 238	5901-43110 74-874	1985	21,6 5	57	43,3		57	подвал	5 476,75	5901-4311074:87 4-59/092/2018-2	15.05.2018	хозяйст венное ведение
16.33	Сеть ГВС по подвалу Уральская 53	484 239	5901-43110 74-874	1986	45,8 1				45,8 1	подвал	11 566,30	5901-4311074:87 4-59/092/2018-2	15.05.2018	хозяйст венное ведение
16.34	Сеть ГВС по подвалу Уральская 53,55,57,59,59а,61	484 240	5901-43110 74-874	1985	277, 5				277, 5	подвал	32 286,05	5901-4311074:87 4-59/092/2018-2	15.05.2018	хозяйст венное ведение
16.35	Тепловая сеть до ж.д. Крупской, 95/Старцева 37, вкл траианг по дому Крупской, 93	486 541	5901-43119 05-5805	1966	127				127	подвал	411 195,67	5901-4311905:58 05-59/091/2019-3	14.08.2019	хозяйст венное ведение
16.36	Тепловая сеть по подвалу Юрша 64	492 586	5901-43117 70-9635	1987	185				185	подвал	248 284,68	5901-4311770:96 35-59/084/2019-2	26.08.2019	хозяйст венное ведение
16.37	Сеть ХВС по подвалу Юрша 64	492 584	5901-43117 70-9635	1987	173				173	подвал	232 179,72	5901-4311770:96 35-59/084/2019-2	26.08.2019	хозяйст венное ведение
16.38	Тепловая сеть ул.П.Лумумбы,9а до ж.д по 61 агрария,71 вкл.траианг протаж.174 п.м реестр.№486497 , БИ-000634, 14.05.2020	486 497	5901-43119 04-2955	1963	174				174	непрех	215 269,64	5901-4311904:29 55-59/091/2019-3	23.12.2019	хозяйст венное ведение
16.39	Тепловая сеть ул.Крупской,71 от жилого дома (ТС) до ТК-417-3 протаж. 106,89 п.м реестр.№ 495007	495 007	5901-43190 66-2491	1986	106, 89				106, 89	непрех	132 177,10	5901-4319066:24 91-59/088/2020-1	29.04.2020	хозяйст венное ведение
16.40	Тепловая сеть ул.А.Тайшра,14 от ТК-417-3 по ППП протажность,44,70 п.м реестровой №-495008	495 008	5901-43190 66-2491	1986	44,7				44,7	непрех	55 274,74	5901-4319066:24 91-59/088/2020-1	29.04.2020	хозяйст венное ведение
				1986	89				89	непрех	113 183,36			

16.41	Тепловая сеть ул. А.Гайдаря, 12 от ПК-417-3 по ж/д. протяженность 91,53 п.м. реестровый № 492010	495 010	59 01-43190 66:24 66:2491	1992	91,5 3	57	38,5 6											хозяйст венное ведение	29.04.202 0	59 01-4319066:24 91-59/088/2020-1				
16.42	Тепловая сеть ул. В.Фигнер, от ТК-524-11-8 до ст. ж/д №2,6 протяж. 235,0 п.м. реестровый № 489968	489 968	59 01-00000 00:87546	1992	235	108 89 108	205, 78 205, 48 58,9 8											хозяйст венное ведение	23.05.202 0	59 01-0000000:87 546-59/082/2020-3				
16.43	Тепловая сеть МБУЗ "ДКП №1" по ул. Грачева, 12, 12с, протяженность 66,00 п.м. реестровый № 495521	495 321	59 01-43110 80:802	1972	66	108	131, 84											хозяйст венное ведение	25.05.202 0	59 01-4311080:80 2-59/088/2020-3				
16.44	Сеть ГВС МБУЗ "ДКП №1" по ул. Грачева, 12, 12с, протяженность 64,00 п.м. реестровый № 495522	495 322	59 01-43110 80:802	1972	64			90	64,2 9									хозяйст венное ведение	25.05.202 0	59 01-4311080:80 2-59/088/2020-3				
16.45	Тепловая сеть по ул. Смирнова, д. 1а, по ул. Смирнова, 1а, 1б (протяженность 107,67 п.м.), 310005563, 01.01.2013	128 80	59 01-42111 67:63	2005	107, 67	80 76 76	6 68,3 2 159, 98											хозяйст венное ведение	08.11.201 1	59-59- 01/012/2011-981				
16.46	Сеть теплоснабжения (Сети теплоснабжения) по адресу г. Пермь, ул. Вислюкская, д. 4а, от стены здания по ул. Вислюкская, 4а до К-564-8-3-1	522 950	59 01-42112 45:141	1974	18,0 0	100	80											хозяйст венное ведение	24.05.202 3	59 01-4211245:14 1-59/088/2023-3				
16.47	Тепловая трасса по ул. Полова, лит. 1, от здания ЦТП-13 до жилого дома по ул. Полова, 18 протяж. 79,85 , 101034432, 15.02.2011	158 807	59 01-00000 00:49870	1986	79,8 5	100	159, 7	80/50	159, 7 80									хозяйст венное ведение	24.10.200 8	59-59- 20/076/2008-401				
16.48	Теплотрасса по ул. Луначарского, 3 протяженность 83,1 п.м. 000000478, 01.01.2011	335 04	59 01-44101 37:1293	1998	83,1	83,1	100											хозяйст венное ведение						
16.49	Сеть ГВС по ул. Луначарского 3 от ЦТП-4 через ТК-1, ТК-3, протяженность 166,2 п.м. 000000648, 15.02.2011	566 53	59 01-44101 37:1293	1998	166, 2			100	166, 2									хозяйст венное ведение						
16.50	Тепловая трасса (лит. 1), начало- здание ЦТП-24 конек- жилой дом № 74 по ул. Луначарского (ГВС) 31,65, 000001330, 01.01.2012	434 637	59 01-44101 37:1293	1960	31,6 5	80	63,3	50	63,3									хозяйст венное ведение	24.10.200 8	59-59- 20/076/2008-402				
16.51	Тепловая трасса от ТК-572-4-2 этаж ТК-1 от ТК-1 до ТК-2 от ТК-2 до ТК-3 от ТК-3 до здания ул. Пушкина, 112 ТК-4, 000000582, 01.01.2011	566 54	59 01-44102 44:712	2005	148, 56	150 100 100	48,4 2 5,00 238, 7											хозяйст венное ведение	24.04.201 2	59-59- 01/006/2012-253				
16.52	Тепловая трасса (лит. 1) начало- смотровая камера, конек- здание по ул. Коммунистическая, 28 пр 1, 95 п.м., 101034430, 01.03.2010	446 313	59 01-00000 00:49871	1954	11,9 5	50	23,9											хозяйст венное ведение	24.10.200 8	59-59- 20/076/2008-403				

16.53	Тепловая грасса (лит. 1), ул. Петропавловская, 30а, начало-смотровая камера ж/д протяж. 17,15 п.м., 000001301, 01.01.2012	31048	5901:000000:49858	1960	17,15	50	34,3	25	19,3	19,3	непрощ	130 000,00	59-59-20/012/2010-482	22.03.2010	хозяйств. ведение
16.54	Тепловая грасса, ул. Петропавловская, 26а, от тепловой камеры ТК-1 до здания протяженность 19,3 п.м., 000001303, 01.01.2012	31388	5901:4410011:125	1960	19,3	100(50)	38,6	25	50,3	19,3	непрощ	146 000,00	59-59-20/012/2010-483	22.01.2010	хозяйств. ведение
16.55	Тепловая грасса (лит. 1) ул. Петропавловская, д.30, от смотровой камеры до ж/д протяженность 50,35 п.м., 000001304, 01.01.2012	31389	5901:000000:50584	1960	50,35	76	100,7	25	50,35	50,35	непрощ	381 000,00	59-59-20/012/2010-481	22.03.2010	хозяйств. ведение
16.56	Теплосеть по ул. Советская, 96 (от ТК-585-10 до здания лица № 2) протяженность 100,48 п.м., 000000508, 01.01.2011	32951	5901:1718020:31	1973	100,48	159	200,96				непрощ	145 488,00			хозяйств. ведение
16.57	Теплосеть по ул. Советская, 96 протяженность 51,8 п.м., 000000509, 01.01.2011	32965	5901:1718020:31	1973	51,8	159	102,16				непрощ	2 732,51	59-59-20/111/2007-384	22.01.2008	хозяйств. ведение
16.58	Тепловая сеть по ул. Петропавловская, 37 протяженность 30,1 п.м., 000000443, 01.01.2011	33464	5901:4410045:602	1995	30,1	80	60				непрощ	67 188,84	59-59-01/039/2006-227	15.03.2006	хозяйств. ведение
16.59	Теплосеть по ул. Сибирская, 29 протяженность 11,5 п.м., 000000507, 01.01.2011	32949	5901:4410139:21	1986	11,5	159	23,0				проход	88 722,00	59-01:4410139:21-59/088/2020-1	28.12.2020	хозяйств. ведение
16.60	Теплосеть по ул. Петропавловская, 39 протяженность 65,0 п.м., 000000506, 01.01.2011	32948		1988	65	76	130,00				непрощ	863,46			хозяйств. ведение
16.61	Теплосеть по ул. Кирова, 37 (ул. Персидская) протяженность 27,5 п.м., 000000503, 01.01.2011	32947		1988	27,5	57	55,0				непрощ	21 344,73			хозяйств. ведение
16.62	Тепловая сеть (2-х труб) по ул. Максима Горького, д.2, (лит. Ст) протяженность 42,53 п.м., 310005526, 01.10.2012	453802	5901:4410040:63	1967	42,53	150	202,00				непрощ	902 000,65	59-59-20/055/2012-132	06.08.2012	хозяйств. ведение
16.63	Тепловая грасса по ул. Куйбышева, д.39, от тепловой камеры ТК-1 до здания протяженность 57,70 п.м., 310005534, 01.01.2013	160760	5901:5110065:314	1916	57,7	150	106,4				непрощ	456 000,00	59-59-01/001/2011-486	14.02.2011	хозяйств. ведение
16.64	Сеть теплообеспечения по ул. Куйбышева, д.38/Луначевского, 62б (протяженность 166,95 п.м.), 310005513, 01.01.2013	158541	5901:4418023:173	2002	166,95	100	299,8				непрощ	3 147 035,00	59-59-01/007/2011-560	25.04.2011	хозяйств. ведение
16.65	Тепловая грасса по ул. Галеры Звезда, д.18, до здания по ул. Ленина, 27 (протяженность 15,20 п.м.), 310005533, 01.01.2013	160743	5901:4410072:156	1997	15,2	50	30,4				воздух	95 000,00	59-59-01/001/2011-483	14.02.2011	хозяйств. ведение

16.66	Сеть теплоснабжения по ул. Ленина, д.32а, отг.А, по ж/д(протяженность 21,00 п.м.), 310005529, 01.01.2013	160 726	59:01:44102 22:132	1940	21	50	42,0 0					454 000,00	59-59-01/005/2011-011	28.01.201 1	хозяйст венное ведение
16.67	Сеть теплоснабжения по ул. Монастырская(ул Орджоникидзе), д.101, до здания (протяженность 34,16 п.м.), 310005528, 01.01.2013	160 723	59:01:44100 10:131	1993	34,1 6	150	68,3 2					249 600,00	59-59-01/005/2011-009	28.01.201 1	хозяйст венное ведение
16.68	Сеть теплоснабжения по ул. Советская, ТК 585-14 (суш.) до ТК 585-16 (суш.) до 3(протяженность 70,62, 310005530, 01.01.2013	160 727	59:01:00000 00:50585	1997	70,6 2	150	141, 24					516 000,00	59-59-01/005/2011-012	28.01.201 1	хозяйст венное ведение
16.69	Тепловая сеть по ул. Петропавловская(ул.Коммунистическая), д.28 (лиг.Ст1) (протяженность 4,03 п.м.), 310005610, 01.01.2013	455 184	59:01:00000 00:50651	2000	4,03	100	8,06					29 375,30	59-59-01/006/2012-433	14.05.201 2	хозяйст венное ведение
16.70	Тепловая трасса от ТК-2 до ТК-499-1 (протяженность 196,60 п.м.)(Лунаварского/Пуштина), 310005566, 01.01.2013	160 745	59:01:00000 00:49862	1975	196, 6	200	39,4 353, 8					1 447 000,00	59-59-01/001/2011-482	14.02.201 1	хозяйст венное ведение
16.71	Тепловая сеть по ул. Советская, д.37,Газета "Звезда", 12 до ул.Газеты(протяженность 58,42 п.м.), 310005601, 01.01.2013	423 557	59:01:44100 44:388	2010	58,4 2	80 50	34,3 6 82,4 8					114 245,90	59-59-01/002/2012-208	13.12.201 2	хозяйст венное ведение
16.72	Сеть ХВС по ул. Советская, д.37, ул.Г. Звезда,12 до ул.Г.Звезда,125 (протяженность 56,92 п.м.), 310005606, 01.01.2013	455 124	59:01:44100 44:388	2010	56,9 2	150	16,6	56, 92	25			17 962,20	59-59-01/002/2012-208	13.12.201 2	хозяйст венное ведение
16.73	Тепловая сеть по ул. Лунаварского, д.72, (лиг.Ст) (протяженность 8,30 п.м.), 310005612, 01.01.2013	455 208	59:01:44101 23:713	1999	8,3	80	202, 12					32 477,50	59-59-01/006/2012-429	14.05.201 2	хозяйст венное ведение
16.74	Тепловая сеть по ул. Лунаварского, д.74а, (лиг.Ст) (протяженность 101,06 п.м.), 310005637, 01.01.2013	455 252	59:01:44101 23:714	1960	101, 06	80	202, 12					215 278,70	59-59-01/006/2012-333	23.04.201 2	хозяйст венное ведение
16.75	Тепловая сеть по ул. Советская, д.26, (лиг.Ст) (протяженность 9,82 п.м.), 310005613, 01.01.2013	455 239	59:01:44100 38:40	2000	9,82	50	19,6 4					32 056,20	59-59-01/006/2012-430	14.05.201 2	хозяйст венное ведение
16.76	Сеть ГВС ул.Кришанова, д.6 (лиг.2) начало ж.д.по ул.Кришанова,6 по ул.Орджоникидзе,1016, 33,7 п.м., 961788, 01.01.2014	461 503	59:01:00000 00:15929	2009	33,7		100 33,7					119 578,00	59-59-01/013/2013-874	05.06.201 3	хозяйст венное ведение
16.77	Тепловая трасса пер.Тополевый, д.10 (лиг.1) начало лежидное здание по пер.Тополевый,10 протяжж.4,10 п., 961790, 01.01.2014	461 528	59:01:00000 00:11088	1980	4,1	80	8,2					12 349,00	59-59-01/013/2013-87	05.06.201 3	хозяйст венное ведение
16.78	Тепловая трасса ул.Сибирская,14 (лиг.1)нач.-тепл.камера ТК 49-10-9(конец зд.Сибирск,14 пр-55,60 п.м., 961789, 01.01.2014	461 518	59:01:00000 00:18617	2007	55,6	50	107 4,2					167 467,00	59-59-01/013/2013-872	05.06.201 3	хозяйст венное ведение
16.79	Трубопровод теплоснабжения ул.Советская, д.102а (лиг.1)нач.-зд.Советская,102а, протяжж.48,70 п.м., 961791, 01.01.2014	461 784	59:01:44180 20:212	1975	48,7	100	97,4					100 820,00	59-59-01/013/2013-859	10.06.201 3	хозяйст венное ведение

16.80	Трубопровод ГВС ул. Советская, 102а (лпг.2) нан-здан по ул.Совет.102а,кон-зд.Совет.102 пр.48,70 п.м., 961792, 01.01.2014	461 785	59:01:44180 20:212	1975	48,7	100	48,7	118, 7	150	100	118, 7	80	48, 7	56 500,00	59-59-01/013/2013-859	10.06.2013	хозяйст венное ведение
16.81	Трубопровод ХВС ул. Советская, 102а (лпг.3) нан-здан по ул.Совет.102а,кон-зд.Совет.102 пр.48,70 п.м., 961793, 01.01.2014	461 786	59:01:44180 20:212	1975	48,7									56 500,00	59-59-01/013/2013-859	10.06.2013	хозяйст венное ведение
16.82	Тепловая трасса ул.Екатерининская,(лпг.1) нашо-зд.ЦТП-1 по ул.Большевитская,98 протяж.106 п.м., 961834, 01.01.2014	458 953	59:01:44100 90:830	2000	106	50	174, 6	37,4	50	50	37,4			256 550,00	59-59-01/023/2012-953	01.11.2012	хозяйст венное ведение
16.83	Тепловая трасса ул.Монастырская(ул.Орджоникидзе) д.61 протяженность 127,43 п.м, 962005, 01.01.2015	463 080	59:01:44100 34:336	1998	127, 43	150	254, 86		150	150	254, 86			278 969,92	59-59-01/013/2013-849	23.07.2013	хозяйст венное ведение
16.84	Сеть ГВС ул.Монастырская(ул.Орджоникидзе) д.61, протяженность 127,43 п.м, 962006, 01.01.2015	463 081	59:01:44100 34:336	1989	127, 43				150	100	118, 7			70 623,36	59-59-01/013/2013-849	23.07.2013	хозяйст венное ведение
16.85	Тепловая сеть ул. Советская, д.36 протяженность 361 п.м, 962058, 01.02.2016	470 333	59:01:00000 00:38632	1997	361	150	219, 8		150	100	118, 7			1 081 716,96	59-59/001-59/001/201/2015-40862	07.04.2015	хозяйст венное ведение
16.86	Тепловая сеть ул.Петропавловская(ул.Коммунистическая),д.38 протяженность 52 п.м, 962056, 01.01.2016	471 859	59:01:44100 71:487	2006	52	89	104							153 923,69	59-59/001-59/001/201/2015-93072	31.08.2015	хозяйст венное ведение
16.87	Сеть теплоснабжения ул.25 Октября,д.226 от т.А до т.Б (лпг.С) протяженность 13,4 п.м, 962079, 25.04.2016	455 207	59:01:44100 43:37	1982	13,4	159	26,8							7 621,50	59-59-01/006/2012-428	12.05.2012	хозяйст венное ведение
16.88	Тепловая сеть от ТК-59-2 до здания по ул. Сибирская 15	486 039	59:01:00000 00:85994	1943	150	159	300, 8							253 931,17	59:01:0000000:85994-59/091/2019-3	11.07.2019	хозяйст венное ведение
16.89	Тепловая сеть от ТК-654 до ЦТП 13 по ул. Екатеринбургская 134	486 106	59:01:44101 05:3811	1984	117	219	233, 2							235 501,31	59:01:4410105:3811-59/091/2019-3	11.07.2019	хозяйст венное ведение
16.90	Тепловая сеть от ТК-49-8 до ул. Пушкина 13	462 166	59:01:00000 00:49860	--	32	89	64							83 818,90	59-59-01/016/2013-479	27.06.2013	хозяйст венное ведение
16.91	Тепловая сеть по ул. Екатеринбургская от ТК 180	478 270	59:01:44101 60:55	2006	221	159	25,2 8		159	100	116, 3			501 678,60	59:01:4410160:55-59:020/2017-2	28.03.2017	хозяйст венное ведение

16.92	Тепловая сеть ул.Петропавловская,91 по подвалу МКД протяжен.158,77 п.м.реестр.№494473, БИ-000645, 10.06.2020	494 473	59:01:44100410 049:1607	1971	158, 77	108	83,7 2	268, 74	159											174 369,05	59:01:4410049:16 07:59/087/2020-3	05.03.2020	хозяйст венное ведение	
16.93	Сеть ГВС ул.Петропавловская,91 по подвалу МКД протяжен.141,9 п.м.реестр.№494474, БИ-000643, 10.06.2020	494 474	59:01:44100 049:1607	1971	141, 9															155 841,59	59:01:4410049:16 07:59/087/2020-3	05.03.2020	хозяйст венное ведение	
16.94	Сеть ХВС ул.Петропавловская,91 по подвалу МКД протяж.134,85 п.м. реестр.№494475, БИ-000644, 10.06.2020	494 475	59:01:44100 49:1607	1971	134, 85															148 098,93	59:01:4410049:16 07:59/087/2020-3	05.03.2020	хозяйст венное ведение	
16.95	Тепловая сеть ул.Петропавловская,87 протяжен.157,57 п.м. реестр.№494476, БИ-000646, 10.06.2020	494 476	59:01:44100 49:1606	1970	157, 57	219	267, 54														173 065,12	59:01:4410049:16 06:59/082/2020-3	28.02.2020	хозяйст венное ведение
16.96	Сеть ГВС ул.Петропавловская,87 по подвалу МКД протяжен.140,7 п.м.реестр.№494477, БИ-000647, 10.06.2020	494 477	59:01:44100 49:1606	1970	140, 7																154 536,16	59:01:4410049:16 06:59/082/2020-3	28.02.2020	хозяйст венное ведение
16.97	Сеть ХВС ул.Петропавловская,87 по подвалу МКД протяж.133,65 п.м. реестр.№494478, БИ-000648, 10.06.2020	494 478	59:01:44100 49:1606	1970	133, 65																146 792,88	59:01:4410049:16 06:59/082/2020-3	28.02.2020	хозяйст венное ведение
16.98	Тепловая сеть ул.Перевская,164, от ЦТП №17 до наруж.стены по ул.Борчанинова,8 прот.63пм реестр.№490374, БИ-000652, 16.06.2020	490 374	59:01:44101 03:1126	1969	63	108	60														77 323,87	59:01:4410103:11 26:59/088/2020-3	06.03.2020	хозяйст венное ведение
16.99	Тепловая сеть от ТК-651.А до наружной стены МКД №23 по ул.Попова	490 811	59:01:44101 03:1003	1999	119	150	237, 52														1 030 572,52	59:01:4410103:10 03:59/082/2020-3	17.09.2020	хозяйст венное ведение
16.100	Сеть теплоснабжения от ТК-127 по ул.Луначарского, до ТК-127-0-1 у жилого дома по ул. Луначарского,95а протяжен.61,00 п.м. реестр.№494657	494 657	59:01:44101 35:272	1959	61	108	121, 8														377 340,48	59:01:4410135:27 2:59/094/2021-3	22.03.2021	хозяйст венное ведение
16.101	Сеть теплоснабжения от ТК-573.4-6 по ул.Пушкина до наружной стены жилого дома по ул.Пушкина,11.4. протяжен.45,00 п.м. реестр.№494659	494 659	59:01:44180 24:144	1985	45	89	90,4														46 394,32	59:01:4418024:14 4:59/092/2021-3	07.04.2021	хозяйст венное ведение
16.102	Сеть горячего водоснабжения от ЦТП-13 до здания по ул.Попова,18 протяжен.80,0 п.м. реестр.№ 501603	501 603	59:01:44101 05:3948	1986	80																405 131,74	59:01:4410105:39 48:59/088/2021-3	23.04.2021	хозяйст венное ведение
16.103	Сеть холодного водоснабжения от ЦТП-13 до здания по ул.Попова,18 протяжен.80,0 п.м. реестр.№ 501604	501 604			80																405 131,74			хозяйст венное ведение

16.104	Сеть теплоснабжения (лит.1) по подвалу ж/д ул. Крисанова 6, от ЦТП-10 протяж.42,8 п.м. реестр № 501600,	501 600	1972	42,8	159	85,6	90/63, 108/57	42,8		подвал	215 436,07	59-01-4410031:86 2-59/096/2021-3	21.04.2021	хозяйств. ведение
16.105	Сеть ГВС (лит.2) по подвалу ж/д ул. Крисанова 6 от ЦТП №10 протяж.42,8 п.м. реестр № 501601, БП-000798, 30.06.2021	501 601	1972	42,8			90/63, 108/57	42,8		подвал	215 436,08	59-01-4410031:86 2-59/096/2021-3	21.04.2021	хозяйств. ведение
16.106	Сеть ХВС (лит.3) по подвалу ж/д ул. Крисанова 6 от ЦТП №10 протяж.90,4 п.м. реестр № 501602, БП-000799, 30.06.2021	501 602		42,8					63	подвал	455 033,21			хозяйств. ведение
16.107	Сеть ГВС от ЦТП-8 до ж/д Комсомольскому пр.,24 протяжен. 108,0 п.м. реестровый № 494933, БП-000800, 30.06.2021	494 933	1961	108	159/89	105	63/32	107,7		непрех	668 078,22	59-01-4410031:86 5-59/082/2021-3	24.04.2021	хозяйств. ведение
16.108	Сеть ГВС от ЦТП-9 до ж/д ул.Кубышева,7 протяжен.61 п.м реестр.№5494943, БП-000801, 20.07.2021	494 943	1976	61			90	61,4		проход	377 340,48	59-01-4410034:83 6-59/088/2021-3	21.04.2021	хозяйств. ведение
16.109	Сеть теплоснабжения (лит.1) проход по подвалу ул.Монастырская,101а, 101б, протяж.52,5 п.м. реестр №501550, БП-000802, 20.07.2021	501 550		52,5	159/89	105				подвал	286 541,97			хозяйств. ведение
16.110	Сеть ГВС (лит.2) по подвалу ж/д ул.Монастырская,101а,101б, протяж.56,8 п.м. реестр №501553, БП-000803, 20.07.2021	501 553	1972	56,8			108/57,90/ 76,90/50	56,8		подвал	310 011,13	59-01-4410031:86 0-59/089/2021-3	03.05.2021	хозяйств. ведение
16.111	Сеть ХВС (лит.3) проход по подвалу ж/д ул.Монастырская,101а, 101б, протяж.52,5 п.м. реестр №501554, БП-000804, 20.07.2021	501 554		52,5					63	подвал	286 541,97			хозяйств. ведение
16.112	Сеть теплоснабжения от ТК-667а по ул.Перская до ЦТП Ленин,50 жил.ТК-667б-1 протяж. 119 п.м. №494658, БП-000805, 20.07.2021	494 658	1967	119	159/80	237,6				непрех	736 123,22	59-01-000000:890 09-59/088/2021-3	29.04.2021	хозяйств. ведение
16.113	Сеть ХВС проход по теплокавалот стены ж/д Крисанова,6 до наруж.стены Монастыр,1010 пр.34а №494035, БП-000807, 20.07.2021	495 055	2003	34					63	проход	134 041,06	59-01-4410031:86 1-59/088/2021-3	21.04.2021	хозяйств. ведение
16.114	Тепловая сеть (лит.С7) (Сети теплоснабжения) по адресу г.Пермь, ул.Петропавловская (ул.Коммунистическая), д.26, от ТК-59-2-2 (султ.) до здания по ул.Коммунистическая, 26, через ТК-1	453 047	2000	10,5	100	21,0				подземная	68 478,61	59-59-01/001/2012-928 от 28.06.2012	28.06.2012	
16.115	Тепловая гравса (Сети теплоснабжения) по адресу г.Пермь, ул.Петропавловская (Ул.Коммунистическая), д.30а	455 660	2000	40,5	50	40,5				подземная	126 042,00	59-59-01/006/2012-336 от 23.04.2012	23.04.2012	

16.116	Тепловая сеть (Сети теплоснабжения) по адресу г.Пермь, ул. Петропавловская (ул.Коммунистическая), д.40, проходящая по подвалу ж.д. от ТК-59-3А до ТК-59-3А-1	509 251	59:01:44100 71:623	2005	71,0 0	150	71											239 377,00	59:01:4410071.62 3-59/094/2022-3 от 21.06.2022	21.06.202 2
16.117	Транзитный участок сети теплоснабжения (Сети теплоснабжения) по адресу г.Пермь, пр-кт Козьмодемьянский, д.17, в подвале жилого дома	510 561	59:01:44100 70:508	1961	38,0 0	100	38											102 494,00	59:01:4410070.50 8-59/292/2022-3 от 21.06.2022	21.06.202 2
16.118	Тепловая сеть (Сети теплоснабжения) по адресу г.Пермь, ул. Гаецы Звезда, д.14, от ж.д. по ул. Гаецы Звезда Петропавловская, 14/33, по подвалу дома, до здания по ул. Петропавловская,35	510 562	59:01:00000 00:91158	2005	65,0 0	70	65											219 148,00	59:01:0000000091 158-59/089/2022-3 от 22.06.2022	22.06.202 2
16.119	Трубопровод отопления (Сети теплоснабжения) по адресу г.Пермь, ул. Екатерининская (ул.Большевистская), д.48, проходящий по подвалу дома	517 853	59:01:44101 11:972	1988	85,8 0		171, 6											195 912,87	59:01:4410111.97 2-59/087/2022-3 от 21.06.2022	21.06.202 2
16.120	Трубопровод горячего водоснабжения (Сети водоснабжения) по адресу г.Пермь, ул. Екатерининская (ул.Большевистская), д.48, проходящий по подвалу дома	517 854	59:01:44101 11:972	1988	93,3 0		75	186, 6										213 038,13	59:01:4410111.97 2-59/087/2022-3 от 21.06.2022	21.06.202 2
16.121	Трубопровод отопления (Сети теплоснабжения) по адресу г.Пермь, ул. Екатерининская (ул.Большевистская), д.52, проходящий по подвалу дома	517 847	59:01:44101 11:971	1977	95,2 0	150	95,2											206 197,77	59:01:4410111.97 1-59/087/2022-3 от 21.06.2022	21.06.202 2
16.122	Трубопровод горячего водоснабжения (Сети водоснабжения) по адресу г.Пермь, ул. Екатерининская (ул.Большевистская), д.52, проходящий по подвалу дома	517 848	59:01:44101 11:971	1977	96,3 0		100	96,3										208 580,30	59:01:4410111.97 1-59/087/2022-3 от 21.06.2022	21.06.202 2
16.123	Трубопровод холодного водоснабжения (Сети теплоснабжения) по адресу г.Пермь, ул. Екатерининская (ул.Большевистская), д.52, проходящий по подвалу дома	517 849	59:01:44101 11:971	1977	95,9 0				80	95,								207 713,93	59:01:4410111.97 1-59/087/2022-3 от 21.06.2022	21.06.202 2
16.124	Тепловая трасса с полутным аренажем (лит.СУ) (Сети теплоснабжения) по адресу г.Пермь, ул. Екатерининская (ул.Большевистская), д.87	489 418	59:01:44101 23:370	2008	103, 00	400	206											0,00	59-59- 01/01/92/2013-242 от 02.12.2013	02.12.201 3
16.125	Тепловая сеть (Сети теплоснабжения) по адресу г.Пермь, ул. Николая Осорковского, д.2.1, от ТК-55-16 до ж.д., вложная участок по подвалу ж.д. по ул.Пермская,30	509 979	59:01:00000 00:91154	2008	74,0 0	125	148											299 389,00	59:01:0000000091 154-59/092/2022-3 от 22.06.2022	22.06.202 2

16.126	Тепловая сеть (лит.1)(Сети теплоснабжения) по адресу г.Пермь, ул.Николая Островского, д.4, подвальная тепловая камера ТК-55-24 у здания по ул.Н.Островского,4;концепт-тепловая камера ТУ-1 у ж/д по ул.Н.Островского,1	463 226	59:01:441100 41:85	2007	106,00	200	212				подземная	ст.вп.б	618 316,29	59-59-01/01/2013-224 от 06.08.2013	06.08.2013		
16.127	Тепловая сеть (Сети теплоснабжения) по адресу г.Пермь, ул.Николая Островского, д.6, от ТК-55-24 до ж.д. по ул.Н.Островского,6, ул.Ленина,9	510 563	59:01:441100 75:548	2007	35,00	80	70				подземная	ст.вп.б	141 603,00	59:01:4410075:548-59/089/2022-3 от 22.06.2022	22.06.2022		
16.128	Тепловая грасся (Сети теплоснабжения) по адресу г.Пермь, ул.Николая Островского, от ТК-55-20 по ул.Н.Островского до здания ЦТП по ул.Ленина,10	509 983	59:01:000000 00:91155	2005	133,00	150	266				подземная	ст.вп.б	448 410,00	59:01:0000000:91155-59/081/2022-3 от 22.06.2022	22.06.2022		
16.129	Тепловая грасся по ул.Луначарского № 54 (Сети теплоснабжения) по адресу г.Пермь, ул.Луначарского, д.54	510 500	59:01:441101 22:462	2001	39,00	150	78				подземная	ст.вп.б	1 470 000,00	№ 59:01:4410122:462-59/082/2022-2 от 21.03.2022	21.03.2022		
16.130	Транзитный участок теплосети (Сети теплоснабжения) по адресу г.Пермь, ул.Ленина, д.45, в подвале здания по ул.Ленина,45 от фланцев запорной арматуры ИТП до наружной стены здания	499 383	59:01:441100 70:500	1964	35,00	100	70						315 482,00	59:01:4410070:500-59/082/2022-3	25.02.2022		
16.131	Тепловая сеть (Сети теплоснабжения) по адресу г.Пермь, ул.Монастырская (ул.Орджоникидзе), д.12, от ТК-65-7 по ул.Монастырская,12 до здания ЦТП-18 по ул.Курбашева,4а	500 720	59:01:441100 35:1076	1962	114,00	125	228						1 027 570,00	59:01:4410035:1076-59/088/2022-3	25.02.2022		
16.132	Транзитный участок сети теплоснабжения (Сети теплоснабжения) по адресу г.Пермь, пр-кт Комсомольский, д.17, в подвале жилого дома	510 561	59:01:441100 70:508	1961	38,00	100	76						102 494,00	59:01:4410070:508-59/292/2022-3	21.06.2022		
16.133	Сеть горячего водоснабжения (Сети теплоснабжения) по адресу г.Пермь, ул.Курбашева, д.1, к жилому дому	511 272	59:01:441100 04:1124	1965	73,00			60	73				138 904,00	59:01:4410004:1124-59/088/2022-3	19.07.2022		
16.134	Тепловая сеть (Сети теплоснабжения) по адресу г.Пермь, ул.Екатерининская (ул.Большевистская), д.33, и по ул. Луначарского, 4	507 831	59:01:441101 18:121	2011	119,00	200	238						2 056 241,98	59:01:4410118:121-59/292/2022-5	19.08.2022		
16.135	Сеть горячего водоснабжения (Сети теплоснабжения) по адресу г.Пермь, ул.Окулова, д.7, к жилому дому	511 273	59:01:441100 04:1125	1988	83,00			100	83				157 932,00	59:01:4410004:1125-59/081/2022-3	19.07.2022		

16.136	Тепловая трасса (Сети теплоснабжения) по адресу г. Пермь, ул. Ленина, д.19, от здания ЦТП-1 до жилых зданий по ул.М.Горького,15, ул.Первомайская,18, 20	517 855	59:01:44100 73:232	1974	204, 90	150	409, 8					455 279,76	59:01:4410073.23 2-59/292/2022-3	21.06.202 2		
16.137	Сеть горячего водоснабжения (Сети теплоснабжения) по адресу г. Пермь, ул. Ленина, д.19, от здания ЦТП-1 до жилых зданий по ул.М.Горького,15, ул.Первомайская,18, 20	517 856	59:01:44100 73:232	1974	189, 80		76	379, 6				421 728,16	59:01:4410073.23 2-59/292/2022-3	21.06.202 2		
16.138	Сеть холодного водоснабжения (Сети теплоснабжения) по адресу г. Пермь, ул. Ленина, д.19, от здания ЦТП-1 до жилых зданий по ул.М.Горького,15, ул.Первомайская,18, 20	517 857	59:01:44100 73:232	1974	115, 30		80	115, 3				256 192,08	59:01:4410073.23 2-59/292/2022-3	21.06.202 2		
16.139	Трубопровод отопления (Сети теплоснабжения) по адресу г. Пермь, ул. Пушкина, д.25, проходящий по подвалу дома	517 871	59:01:44101 38:1755	1974	152, 40	200	304, 8					331 523,18	59:01:4410138.17 55-59/089/2022-3	21.06.202 2		
16.140	Трубопровод горячего водоснабжения (Сети теплоснабжения) по адресу г. Пермь, ул. Пушкина, д.25, проходящий по подвалу дома	517 872	59:01:44101 38:1755	1974	139, 20		80	278, 4				302 808,57	59:01:4410138.17 55-59/089/2022-3	21.06.202 2		
16.141	Трубопровод холодного водоснабжения (Сети теплоснабжения) по адресу г. Пермь, ул. Пушкина, д.25, проходящий по подвалу дома	517 873	59:01:44101 38:1755	1974	152, 60		80	152, 6				331 958,25	59:01:4410138.17 55-59/089/2022-3	21.06.202 2		
16.142	Тепловая трасса (Сети теплоснабжения) по адресу г. Пермь, ул. Екатеринбургская (ул.Большевская), д.52, от ЦТП № 26 (ул. Екатеринбургская, 52) до жилого дома по ул. Пермская, 46	517 879	59:01:44101 11:973	1994	48,0 0	100	96					104 044,67	59:01:4410111.97 3-59/292/2022-3	23.06.202 2		
16.143	Сеть горячего водоснабжения (Сети теплоснабжения) по адресу г. Пермь, ул. Екатеринбургская (ул.Большевская), д.52, от ЦТП № 26 (ул. Екатеринбургская, 52) до жилого дома по ул. Пермская, 46	517 880	59:01:44101 11:973	1994	48,0 0		60	96				104 044,67	59:01:4410111.97 3-59/292/2022-3	23.06.202 2		
16.144	Сеть холодного водоснабжения (Сети теплоснабжения) по адресу г. Пермь, ул. Екатеринбургская (ул.Большевская), д.52, от ЦТП № 26 (ул. Екатеринбургская, 52) до жилого дома по ул. Пермская, 46	517 881	59:01:44101 11:973	1994	48,0 0		80	48				104 044,66	59:01:4410111.97 3-59/292/2022-3	23.06.202 2		
16.145	Трубопровод горячего водоснабжения (Сети теплоснабжения) по адресу г. Пермь, ул. Окулова, д.6, от ТК	521 293	59:01:44100 04:1297	1965	84,3 0		60	84,3				160 406,00	59:01:4410004.12 97-59/089/2022-3	20.07.202 2		

16.146	- 5 до жилого дома ул. Окулова, 6	521 294	59-01-44100-04:1297	1965	84,3 0	100	162, 6	80	81,3	80	84, 3	160 406,00	59-01-4410004-12 97-59/089/2022-3	0 07.2022					
16.147	Трубопровод холодного водоснабжения (Сети теплоснабжения) по адресу г.Пермь, ул.Окулова, д.6, от ТК - 5 до жилого дома ул. Окулова, 6	521 302	59-01-44100-04:1296	1999	81,3 0	100	162, 6	80	81,3	80	84, 3	154 697,40	59-01-4410004-12 96-59/086/2022-3	20.07.2022 2					
16.148	Трубопровод холодного водоснабжения (Сети теплоснабжения) по адресу г.Пермь, ул.Окулова, д.7, проходящий по подвалу жилого дома по ул. Окулова, 7 до жилого дома по ул. Осинская, 2а	521 303	59-01-44100-04:1296	1999	76,7 0			80			76, 7	145 944,60	59-01-4410004-12 96-59/086/2022-3	20.07.2022 2					
16.149	Сеть теплоснабжения (Сети теплоснабжения) по адресу г.Пермь, ул.Петровловская (Ул.Коммунистическая), д.26а	158 358	59-01-51100-11:18		12,5 0	50	25						59-59-01/005/2011-014	28.01.2011 1					
16.150	Сеть теплоснабжения (Сети теплоснабжения) по адресу г.Пермь, ул.Петровловская (Ул.Коммунистическая), д.28а, до ул.Петровловская, 28а ч/з ТК-1 (сул)	160 733	59-01-51100-11:20		13,3 3	50	26,6 6						59-59-01/005/2011-013	28.01.2011 1					
16.151	Сеть теплоснабжения (Сети теплоснабжения) по адресу г.Пермь, ул.Петровловская (Ул.Коммунистическая), д.28, до здания по ул.Коммунистическая, 30	187 377	59-01-44100-11:124		50,3 8	70	100, 76						59-59-01/012/2011-898	17.11.2011 1					
16.152	Тепловая трасса (Сети теплоснабжения) по адресу г.Пермь, ул.Куйбышева, д.7, (лиг.Сг-1)	456 408	59-01-44100-34:378	1996	8,23	100	16,4 6						59-59-20/074/2008-140	30.09.2008 8					
16.153	Тепловая трасса (Сети теплоснабжения) по адресу г.Пермь, ул.Куйбышева, д.1, (лиг.Сг-1)	456 401	59-01-44100-04:878	1986	17,3 0	100	34,6						59-59-20/074/2008-139	29.09.2008 8					
16.154	Теплотрасса (Сети теплоснабжения) по адресу г.Пермь, ул.Петровловская (Ул.Коммунистическая), д.13а	496 279	59-01-51100-08:58	1989	4,00	50	8						59-1-69/2004-160	11.10.2004 4					
16.155	Сеть тепловая по ул. Тимирязева, 25 от ТК 355-04 до жил. дома прогжаез, 49,39 п.м., 00000614, 01.01.2011	335 37	59-01-00000-00:48846	1961	49,3 9	100	98,7 8				непрох	208 992,64	59-59-01/153/2005-239	14.10.2005 5	хозяйст венное ведение				
16.156	Тепловая сеть по ул. Механичная, 27 прогжаезность 59.11 п.м., 000000602, 01.01.2011	335 25	59-01-44102-26:56	2000	59,1 1	40	16,4 6				непрох	251 000,00	59-59-01/053/2006-567	25.04.2006 6	хозяйст венное ведение				

Свердловский район

16.157	Тепловая сеть от ТК 47-3 до жилого дома по Комсомольскому проспекту,44 протяженность 122,06 п.м., 000000589, 01.01.2011	335 12	59 01:44100000 00:48660	1959	122,06	100	145,94												516 000,00	59-59-01/153/2005-242	17.10.2005	хозяйств. ведение
16.158	Тепловая сеть по ул. Фонтанная,3а протяженность 49,72 п.м., 000000615, 01.01.2011	335 38	59 01:4410302:898	1960	49,72	50	99,44												189 000,00	59-59-01/053/2006-566	25.04.2006	хозяйств. ведение
16.159	Тепловая сеть по ул. Островского,74 протяженность 62,85 п.м., 000000604, 01.01.2011	335 27	59 01:4410284:17	2001	62,85	100	125,7												640 000,00	59-59-01/101/2006-362	22.08.2006	хозяйств. ведение
16.160	Тепловая сеть по ул. Островского,76 протяженность 58,72 п.м., 000000605, 01.01.2011	335 28	59 01:4410284:18	2002	58,72	150	117,44												705 000,00	59-59-01/101/2006-361	22.08.2006	хозяйств. ведение
16.161	Тепловая сеть по ул. Островского,107 протяженность 28,51 п.м., 000000603, 01.01.2011	335 26	59 01:4410268:20	1997	28,51	50	57,02												274 000,00	59-59-01/101/2006-360	22.08.2006	хозяйств. ведение
16.162	Сети тепловые по ул. Куйбылева,58а протяженность 50 п.м., 000000620, 03.02.2011	335 69	59 01:4410732:47	1963	50	76	100,00												53 508,94	59 01:4410732:47-59 090/2020-1	31.01.2020	хозяйств. ведение
16.163	Сети тепловые по ул. Куйбылева,60 протяженность 105 п.м., 000000621, 03.02.2011	335 70	59 01:4410732:47	1953	105	76	210,00												161 633,06	59 01:4410732:47-59 090/2020-1	31.01.2020	хозяйств. ведение
16.164	Тепловая сеть по ул. Куйбылева,64 (лит. Ст) протяженность 22,25 п.м., 000000593, 01.01.2011	335 16	59 01:4410179:1271	2000	22,25	76	44,5												391 999,58	59-1-20/2004-120	29.04.2004	хозяйств. ведение
16.165	Сеть тепловая по ул. Куйбылева,68, 68/1,68/2,68/3 (лит. Ст) протяженность 250,85 п.м., 101033025, 01.03.2010	446 314	59 01:4410732:48	1939	250,85	57	235,52												935 000,00	59-59-21/074/2008-072	08.09.2008	хозяйств. ведение
16.166	Сеть тепловая по ул. Куйбылева,76,78 (лит. Ст) протяженность 36,91 п.м., 101033021, 01.03.2010	446 275	59 01:4410733:56	1939	36,91	89	54,5												186 000,00	59-59-21/074/2008-068	08.09.2008	хозяйств. ведение
16.167	Сеть тепловая по ул. Куйбылева,80,3 (лит. Ст) протяженность 8,47 п.м., 101033022, 01.03.2010	446 276	59 01:4410733:54	1941	8,47	89	16,94												43 000,00	59-59-21/074/2008-068	08.09.2008	хозяйств. ведение
16.168	Теплотрасса по ул. Куйбылева,95 протяженность 157,97 п.м., 000000477, 01.01.2011	280 15	59 01:4410854:1623	1999	158	150	315,94												276 188,50	59 01:4410854:1623-59 087/2020-1	22.12.2020	хозяйств. ведение
16.169	Теплотрасса по ул. 1-я Красноармейская,21 протяженность 79,3 п.м., 000000576, 01.01.2011	315 14	59 01:4410160:789	1999	79,3	100	159,8												232 380,75	59-59-01/008/2010-237	18.11.2010	хозяйств. ведение
16.170	Сеть тепловая по ул. Селова,8,9 протяженность 22,78 п.м., 101033026, 01.03.2010	446 281	59 01:0000000:50979	1939	22,78	89	21,8												186 000,00	59-59-21/074/2008-071	08.09.2008	хозяйств. ведение
16.171	Сеть тепловая от ТК 35-3 до жилого дома по Комсомольскому пр.,58, через ТК-35-3-1 протяженность 41,06, 101033070, 01.03.2010	446 272	59 01:0000000:48845	1953	41,06	114	82,12												92 226,75	59-59-01/159/2005-157	12.10.2005	хозяйств. ведение
16.172	Тепловая сеть по Комсомольскому проспекту,63 протяженность 115,85 п.м., 000000591, 01.01.2011	335 14	59 01:4410569:973	1998	115,85	100	231,7												989 000,00	59-59-21/079/2007-313	11.12.2007	хозяйств. ведение

16.173	Сеть тепловая по Комсомольскому пр. 69 (лит Сг) протяженность 77,6 п.м., 101033019, 01.03.2010	446 273	59-01-44101 78.50	1958	77,6	150	155, 2						474 000,00	59-59-21/074/2008-066	08.09.2008	хозяйств. ведение	
16.174	Сеть тепловая по ул. Пионерская, 4, 7а (лит Сг) протяженность 197,66 п.м., 101033023, 01.03.2010	446 278	59-01-51100 61.12	1953	197, 66	57	228						1 227 000,00	59-59-21/074/2008-070	08.09.2008	хозяйств. ведение	
16.175	Тепловая сеть ГВС и ХВС от ЦТП до обьекта по ул. 25 Октября, 81 протяженность 34,6 п.м., 101033079, 01.03.2010	446 266	59-01-44101 59.527	1976	34,6	100	69,2	89	34,6	89	34,6	34, 6	134 970,50	59-1-237/2004-259	01.04.2005	хозяйств. ведение	
16.176	Тепловая сеть по ул. Самаркандская, 102 протяженность 133,9 п.м., 00000578, 01.01.2011	221 29	59-01-43119 39.42	1961	133, 9	100	267, 8						19 624,50	59-59-01/204/2014-515	13.03.2014	хозяйств. ведение	
16.177	Сеть тепловая от жил. дома по ул. Пушкина, 2 до жил. дома ул. М. Горького, 54 протяженность 51,38 п.м., 00000606, 01.01.2011	335 29	59-01-00000 00:48796	1960	51,3 8	50	102, 76						194 000,00	59-59-01/153/2005-240	14.10.2005	хозяйств. ведение	
16.178	Сеть тепловая по ул. Механичная, 14 (лит Сг) протяженность 8,9 п.м., 101033020, 01.03.2010	446 277	59-01-44102 26.65	1955	8,9	89	17,8						90 000,00	59-59-21/074/2008-067	08.09.2008	хозяйств. ведение	
16.179	Сеть тепловая от ТК-185-05 до ж/д по ул. Гавейта "Звезда", 79 протяженность 5,62 п.м., 101033066, 01.03.2010	446 269	59-01-00000 00:48841	1965	5,62	100	11,2 4						7 427,00	59-59-01/153/2005-158	12.10.2005	хозяйств. ведение	
16.180	Тепловая сеть по ул. Белинского, 50 протяженность 28,9 п.м., 101033116, 01.03.2010	446 267	59-01-00000 00:81749	1962	28,9	76	27,1						195 818,00	59-01-000000081 749-59/0882019-1	15.07.2009	хозяйств. ведение	
16.181	Сеть тепловая к жилому дому по ул. Белинского, 51 протяженность 143,77 п.м., 101053072, 01.03.2010	446 268	59-01-44101 73.22	1962	143, 77	100 89	209, 04						433 448,75	59-59-01/153/2005-162	12.10.2005	хозяйств. ведение	
16.182	Сеть тепловая по ул. Ельчина, 12 (лит Сг) протяженность 33,88 п.м., 101035017, 01.03.2010	446 271	59-01-44102 30.38	1953	33,8 8	57	25,5 6						81 000,00	59-59-21/074/2008-064	08.09.2008	хозяйств. ведение	
16.183	Сеть тепловая от ТК-185-1-2 до жилого дома по ул. Подпалы Осипенко, 45 через ТК-1 протяжен. 38,79 п.м., 101033071, 01.03.2010	446 279	59-01-00000 00:48842	1960	38,7 9	100	77,5 8						51 096,50	59-59-01/153/2005-155	12.10.2005	хозяйств. ведение	
16.184	Сеть тепловая от ТК-185-1-3 до ж.д. по ул. Подпалы Осипенко, 51 протяжен. 6,65 п.м., 101033068, 01.03.2010	446 280	59-01-00000 00:48843	1959	6,65	100	13,3						8 743,00	59-59-01/153/2005-160	11.10.2005	хозяйств. ведение	
16.185	Теплотрасса от ж/д по ул. Фонтанная, 2а до облицевания по ул. Фонтанная, 1а протяжен. 46,94 п.м., 101033080, 01.03.2010	446 283	59-01-44102 97.32	1986	46,9 4	100	93,8 8	100	46,9 4	100	46, 94		20 770,75	59-1-237/2004-254	01.04.2005	хозяйств. ведение	
16.186	Тепловая сеть от т.А. до т.В (через т.Б. до задвижек) в подвале ж.д. по ул. Тимирязева, 11 протяжен. 16,5, 000000624, 03.02.2011	478 642	59-01-44101 62.75	1966	16,5	159	33,0 0						1 238 250,00	59-01-4410162-75-59/021/2017-1	18.07.2017	хозяйств. ведение	

16.187	Сеть ГВС от т.А до задвижек(чз т.Б) и от т.Б до т.В в подвале ж.д.по ул. Тимирязева,11 протяжен.16,5. 000000623, 03.02.2011	479 036	59-01-44101 62:75	1965	16,5	110	16,5						подвал		125 955,00	59-01-4410162:75-59/021/2017-1	18.07.2017	хозяйст венное ведение
16.188	Сеть ХВС от т.А до т.В (из т.Б до задвижек) в подвале ж.д. по ул.Тимирязева,11 протяжен.16,5. 310005655, 07/10/2013	479 040	59-01-44101 62:75	1965	16,5	110		16,5					подвал		89 815,00	59-01-4410162:75-59/021/2017-1	18.07.2017	хозяйст венное ведение
16.189	Сеть ХВС от т.В до жилого дома по ул.Тимирязева,15 протяжен.41,91. 962251, 21.04.2017	479 041	59-01-44101 62:75	1965	41,9	108							прох		150 600,00	59-01-4410162:75-59/021/2017-1	18.07.2017	хозяйст венное ведение
16.190	Тепловая сеть от т.В до жилого дома по ул.Тимирязева,15 протяжен.47,91. 962141, 21.04.2017	478 643	59-01-44101 62:75	1965	47,9	108		95,8					прох		1 912 331,00	59-01-4410162:75-59/021/2017-1	18.07.2017	хозяйст венное ведение
16.191	Сеть ГВС от т.А до задвижек (чз т.Б) в подвале ж.д.по ул.Тимирязева,11 протяжен.8,00. 962147, 21.04.2017	479 037	59-01-44101 62:75	1965	8	25	8						подвал		92 300,00	59-01-4410162:75-59/021/2017-1	18.07.2017	хозяйст венное ведение
16.192	Сеть ГВС от т.В до ж.д. по ул.Тимирязева,15 протяжен.41,91. 962173, 21.04.2017	479 038	59-01-44101 62:75	1965	41,9	108	41,9						прох		165 487,00	59-01-4410162:75-59/021/2017-1	18.07.2017	хозяйст венное ведение
16.193	Сеть тепловая по ул. Рабоче-Крестьянская,6, 12; ул. Срединная,2 протяженность 247,01 п.м. 101033028, 01.03.2010	163 240	59-01-00000 00:50952	1982	247,01	75	247,00						полупрох		646 000,00	59-59-21/074/2008-073	08.09.2008	хозяйст венное ведение
16.194	Тепловая гресса, ул.1-4 Красноармейская,41 (до жилого дома ул.Победы Звезда, 67) протяжен.46,21 п.м., 000001289, 01.01.2012	773 97	59-01-00000 00:48835	1965	46,2	100	92,4	2					непрох		60 873,75	59-59-01/153/2005-163	11.10.2005	хозяйст венное ведение
16.195	Тепловая сеть по ул. Швецова, д.46 (протяженность 179,41 п.м.), 310005555, 01.01.2013	167 046	59-01-00000 00:39824	1979	179,41	150	358,82						непрох		486 933,00	59-59-21/025/2011-187	18.05.2011	хозяйст венное ведение
16.196	Тепловые сети по ул. Швецова, дом № 50 (протяженность 15 п.м.), 310005410, 01.01.2013	220 97	59-01-44101 75:338	1949	15	76	30,0	0					непрох		75 589,50	59-59-21/032/2012-709	16.07.2012	хозяйст венное ведение
16.197	Тепловая сеть по ул. Чернышевского, д.33, от ТК - Чернышевского, 33 до ТК-9(21) возле жилого дома по ул. Чернышевского, 25 (протяженность 131,33 п.м.), 310005558, 01.01.2013	168 846	59-01-00000 00:50078	1961	131,33	273	262,66						непрох		406 084,00	59-59-01/012/2011-006	22.09.2011	хозяйст венное ведение
16.198	Тепловая сеть, сеть ХВС и ГВС по ул. Николая Островского, д.11а (протяженность 153,80 п.м.), 310005392, 01.01.2013	158 399	59-01-43114 54:11	1987	153,8	114	305,46						прох		4 327 000,00	59-59-01/009/2010-283	30.11.2010	хозяйст венное ведение
16.199	Тепловая сеть по ул. Революции, д.58а (протяженность 16,85 п.м.), 310005386, 01.01.2013	177 026	59-01-44110 76:660	1964	16,8	80	33,7						непрох		81 000,00	59-59-01/033/2006-570	25.04.2006	хозяйст венное ведение

16.200	Теплотрасса по ул. Балхашская, д.135 (лит.Ст) протяженность 222,34 п.м., 310005390, 01.01.2013	156 722	59/01-43119 41:52	2008	222, 34	100	29,7 4														хозяйст венное ведение	01.11.201 0	59-59- 21/051/2010-674	9 377 958,60		
16.201	Тепловая гравес по ул. Брагеева, д.2, ул.Брагеев,2,4 (лит.Ст) (протяженность 250,95 п.м.), 310005497, 01.01.2013	120 50	59/01-43119 79:2791	1968	250, 95	100	134, 68														хозяйст венное ведение	20.07.200 9	59-59- 21/043/2009-189	387 799,00		
16.202	Тепловая сеть по ул. Революции, д.3/4, от ЦТП-28 по ул.Революции,3/4 (протяженность 135,20 п.м.), 310005487, 11.02.2013	458 739	59/01-20103 72:69	1984	135, 2	219 150 50 219 150	73,4 32,0 18,0 60,0 87,0 0														хозяйст венное ведение	30.11.201 0	59-59- 01/009/2010-275	2 920 000,00		
16.203	Сеть ГВС по ул. Революции, д.3/4, от ЦТП-28 по ул.Революции,3/4 (протяжение 135,20 п.м.), 310005488, 11.02.2013	459 214	59/01-20103 72:69	1984	135, 2		150 100 150 80 50 150 100 80	36,7 36,7 16,0 16,0 9,00 30,0 30,0 87,0 0												хозяйст венное ведение	30.11.201 0	59-59- 01/009/2010-275	1 000 000,00			
16.204	Сеть ХВС по ул. Революции, д.3/4, от ЦТП-28 по ул.Революции,3/4, (протяженность 135,20 п.м.), 310005489, 11.02.2013	459 218	59/01-20103 72:69	1984	135, 2		150 16, 00 50 150 100 43, 5														хозяйст венное ведение	30.11.201 0	59-59- 01/009/2010-275	1 350 000,00		
16.205	Тепловая сеть (лит.Ст),Комсомольский пр-кт,д.41,Красноя,28 (протяженность 193,49 п.м., 961737, 01.01.2014	156 430	59/01-44101 51:399	1960	193, 49	150 80 50 100	126, 62 35,1 38,6 6 224, 58														хозяйст венное ведение	08.08.200 6	59-59- 01/101/2006-081	533 000,00		
16.206	Тепловая сеть ул.Фогташная, д.8,10 протяженность 70,81 п.м., 961778, 01.01.2014	158 400	59/01-44102 96:1179	1970	70,8 1	100	141, 62														хозяйст венное ведение	06.12.201 0	59-59- 01/009/2010-476	14 515,30		
16.207	Тепловая сеть ул.Полова, д.58 от ТК-573-18а-4(суи) до здания Полова,58 протяженность 4,73 п.м., 961833, 01.01.2014	447 177	59/01-44101 81:65	1973	4,73	100	9,46														хозяйст венное ведение	28.04.201 2	59-59- 21/004/2012-901	8 655,60		
16.208	Тепловая сеть ул.Коломенская, д.55а (лит.Ст) протяж. 109,96 п.м., 961835, 01.01.2014	457 170	59/01-44109 10:2312	1988	109, 96	150	219, 92														хозяйст венное ведение	10.12.201 2	59-59- 01/028/2012-808	313 362,40		

16.209	Тепловая сеть ул. Селова, д.6 (лит.С) протяженность 17,00 п.м., 961827, 01.01.2014	457 152	59-01-44107 30332	1962	17	50	34												12 600,40	59-59-01/028/2012-812	10.12.2012	хозяйст венное ведение
16.210	Тепловая трасса ул.Томарская,15 от ж.д.ул.Гигиричева,15 до ж.д.ул.М.Горького,72(лит.С)пр 59,79 п.м., 961794, 01.01.2014	463 584	59-01-00000 00-48839	1972	59,7 9	80	119, 58												55 648,45	59-59-01/153/2005-244	17.10.2005	хозяйст венное ведение
16.211	Тепловая сеть по ул.Холомогорская,4а протяженность 105 п.м., 961736, 01.01.2014	474 738	59-01-43119 4558	1980	105	80	210												798 300,00	59-01-4311945-58-59/021/2017-1	01.03.2017	хозяйст венное ведение
16.212	Сеть ГВС по ул.Холомогорская,4а протяженность 105,00 п.м., 962084, 16.06.2016	474 737	59-01-43119 4558	1980	105	80		50	105										205 400,00	59-01-4311945-58-59/021/2017-1	01.03.2017	хозяйст венное ведение
16.213	Тепловая сеть нач.-зл.ЦТП,котел ж.д.по ул.Островского,55-ж.д.по ул.М.Горького,64/1 протяжк. 366,7 п.м., 961993, 01.01.2015	466 949	59-01-44101 61-1600	1998	366, 7	100	308, 8	110	308, 8	110	154 4								1 217 000,00	59-59-01/210/2014-274	11.07.2014	хозяйст венное ведение
16.214	Тепловая трасса ул.Полина Осипенко,44 от сушиль.тепл.камеры протяженность 41,00 п.м., 961999, 01.01.2015	466 257	59-01-44101 73-495	1966	41	150	45												338 664,00	59-59-21/102/2014-190	23.01.2014	хозяйст венное ведение
16.215	Тепловая сеть (лит.С), ул.Пушкина,26 протяженность 131,97 п.м., 961996, 01.01.2015	466 731	59-01-44101 46-579	1993	131, 97	100	72,6 6												764 984,23	59-59-01/207/2014-917	22.05.2014	хозяйст венное ведение
16.216	Сеть горячего водоснабжения (лит.С), ул.Пушкина,26 протяженность 187,58 п.м., 961997, 01.01.2015	466 733	59-01-44101 46-579	1993	187, 58	100	23,3 8	80	9,68										48 907,82	59-59-01/207/2014-917	22.05.2014	хозяйст венное ведение
16.217	Сеть ХВС (лит.С), ул.Пушкина,26 протяженность 131,97 п.м., 961998, 01.01.2015	466 734	59-01-44101 46-579	1993	131, 97	100	23,3 8	76	73,5										47 452,46	59-59-01/207/2014-917	22.05.2014	хозяйст венное ведение
16.218	Тепловая трасса(лит.1),ул.Чернышевского д.25, невадо-ПК-1, котел-ПК-2 по ул.Чернышевского,25 124,1п.м., 962073, 25.04.2016	467 115	59-01-00000 00-12115	1969	124, 1	250	248, 2												577 668,03	59-59-01/209/2014-974	02.07.2014	хозяйст венное ведение
16.219	Тепловая сеть (лит.С) ул.Революции,д.52г	496 799	59-01-44101 79-4358	2019	45	76	89												1 919 029,18	59-01-4410179-43 58-59/096/2020-3	от 23.09. 2020	хозяйст венное ведение

16.220	протяженность 45,00 п.м реэстровой №496799	456 413	59:01:00000 00:50110	234, 00							284 675,55	59 ББ 884617 от 31.12.2010	40 543,00		
16.221	Тепловая сеть (Сети теплоснабжения) по адресу г.Пермь, ул.Краснополянская, д.40, ул.Коломенская,32, 55а, 59 (лиг.СГ)	455 467	59:01:00000 00:51581	135, 00							168 128,78	59 БГ 531087 от 31.08.2012	31.08.201 2		
16.222	Тепловая трасса (Сети теплоснабжения) по адресу г.Пермь, пр-кт Комсомольский, д.4, от ТК-65-3-2 по ул.Орджоникидзе до здания по пр-т Комсомольский,4; пр-т Комсомольский,6 (лиг.Л)	156 837	59:01:44102 77:23	218, 78							113 000,00	59 ББ 0969847 от 08.09.2008	08.09.200 8		
16.223	Тепловая трасса (Сети теплоснабжения) по адресу г.Пермь, ул.Уральская, д.113, от ТК-1.....до ж/д	176 465		1 468, 43							96 941,00	59 АК 823033 от 15.03.2005	15.03.200 5		
16.224	Теплотрасса (Сети теплоснабжения) по адресу г.Пермь, ул.Братская, 6/п, 2/1, 2/2	468 700	59:01:00000 00:17185	42,0 0							903 934,53	59 БД 535072 от 14.11.2014	14.11.201 4		
16.225	Тепловая трасса (Сети теплоснабжения) по адресу г.Пермь, ул.Пермская (ул.Кирова), д.126, (лиг.Л) начало - здание ЦТП-12 по ул. Кирова,126, конец - ж.д. по ул. Екатерининская,120	461 524	59:01:44101 05:3210	22,2 0							132 412,66	59 БГ 898036 от 05.06.2013	05.06.201 3		
16.226	Тепловая сеть (Сети теплоснабжения) по адресу г.Пермь, ул.Вискайская, д.27, (лиг.СГ) по ул.Вискайская, 27, ул.Солдатова, 9, 11	460 562	59:01:44136 47:1797	197, 32							237 721,89	59 БГ 811460 от 16.04.2013	16.04.201 3		
16.227	Тепловая трасса (Сети теплоснабжения) по адресу г.Пермь, ул.Газеты Звезда, д.3а, (лиг.Л) начало - тепловая камера ТК-64, конец - здание по ул. Г.Звезда,3а	460 823	59:01:00000 00:49867	102, 10							181 456,83	59 БГ 811034 от 01.04.2013	01.04.201 3		
16.228	Тепловая трасса (Сети теплоснабжения) по адресу г.Пермь, пр-кт Комсомольский, д.24, (лиг.Л) начало-здание ЦТП-8, конец-жилой дом по Комсомольскому проспекту, 24	462 165	59:01:44100 71:424	108, 90							146 060,13	59 БГ 918566 от 27.06.2013	27.06.201 3		
16.229	Сеть горячего водоснабжения (Сети теплоснабжения) по адресу г.Пермь, ул.Братская, д.2/1, начало - жилой дом 2/1, конец - жилой дом по ул.Бывалая, 2/2	468 581	59:01:00000 00:17179	42,0 0							26 635,42	59 БД 535071 от 14.11.2014	14.11.201 4		
16.230	Пожарный водопровод (Сети водоснабжения) по адресу г.Пермь, пр-кт Комсомольский, д.27, от ТК-662 ЦТП-11 по ул.Ленина,58 до гостиницы "Прикамье" (4)	455 423	59:01:00000 00:15986	111, 00							66 994,53	59 БГ 531089 от 31.08.2012	31.08.201 2		

16.231	Тепловая сеть (Сети теплоснабжения) по адресу г. Пермь, пр-кт Комсомольский, д.27, от ТК-662 ЦТП-11 по ул.Ленина,58 до гостиныи "Прикамье" (1)	455 417	59:01:00000 00:15986	139, 90								2 249 385,29	59 БГ 531089 от 31.08.2012	31.08.2012							
16.232	ГВС (Сети теплоснабжения) по адресу г.Пермь, пр-кт Комсомольский, д.27, от ТК-662 ЦТП-11 по ул.Ленина,58 до гостиныи "Прикамье" (2)	455 421	59:01:00000 00:15986	125, 90								129 868,46	59 БГ 531089 от 31.08.2012	31.08.2012							
16.233	Тепловая сеть (Сети теплоснабжения) по адресу г.Пермь, ул.Николая Бастрах, д.3, 5, 7, 9, 11, 13 (Ст)	455 406	59:01:43111 08:1442	257, 40								448 889,00	59 БГ 493363 от 16.08.2012	16.08.2012							
16.234	Тепловая грасса (лит.1)(Сети теплоснабжения) по адресу г.Пермь, ул.Ленина, начало - тепловая камера ТК-666-1, конец - здание по ул.Ленина, 56	463 088	59:01:44100 89:144	63,9 0								102 845,84	59 БГ 952904 от 23.07.2013	23.07.2013							
16.235	Сеть горячего водоснабжения (Сети теплоснабжения) по адресу г.Пермь, ул.Циолковского, д.4, (лит.Ст1)	465 803	59:01:43110 65:27	98,2 0								29 451,93	59 БД 222160 от 04.03.2014	04.03.2014							
16.236	Сети горячего водоснабжения (Сети теплоснабжения) по адресу г.Пермь, ул.Циолковского, д.17, от ТК-1 сучн. до ж/д	175 263	59:01:43110 87:271	17,2 0								341,25									
16.237	Сеть теплоснабжения (Сети теплоснабжения) по адресу г.Пермь, ул.Клаковская 5-я, д.8а, от ТК-8-16-4 до дома Каховская 5-я, 8а	439 117	59:01:17131 03:60	20,0 7								142 970,00	59 БГ 345433 от 05.04.2012	05.04.2012							се ти от К- 8- 14 - 16 - 5
16.238	ХВС (Сети теплоснабжения) по адресу г.Пермь, пр-кт Комсомольский, д.27, от ТК-662 ЦТП-11 по ул.Ленина,58 до гостиныи "Прикамье" (лит.3)	455 422	59:01:00000 00:15986	125, 90								71 149,20	59 БГ 531089 от 31.08.2012	31.08.2012							
16.239	Теплотрасса (Сети теплоснабжения) по адресу г.Пермь, ул.Героев Хастана, д.159	435 120		16,5 0								52 157,52									
16.240	Тепловая грасса (Сети теплоснабжения) по адресу г.Пермь, ул.Визайская, д.21, (лит.Ст)	457 180	59:01:44136 47:42	65,6 4								37 801,11	59 БГ 663447 от 10.12.2012	10.12.2012							
16.241	Сеть горячего водоснабжения (Сети теплоснабжения) по адресу г.Пермь, ул.Николая Бастрах, д.3, 5, 7, 9, 11, 13 (Ст1)	455 408	59:01:43111 08:1442	257, 40								448 889,00	59 БГ 493363 от 16.08.2012	16.08.2012							
16.242	Тепловая грасса (Сети теплоснабжения) по адресу г.Пермь, ул.КИМ, д.64, (ввод на ЦТП)	187 298	59:01:43110 88:32	30,0 0								40 482,00	59 БГ 193610 от 24.11.2011	24.11.2011							
16.243	Тепловая сеть (2-х тр.) (Сети теплоснабжения) по адресу г.Пермь, ул.Циолковского, д.4, (лит.Ст)	465 802	59:01:43110 65:27	110, 65								202 525,11	59 БД 222160 от 04.03.2014	04.03.2014							

16.244	Тепловая сеть, ГВС, ХВС (Сети теплоснабжения) по адресу г.Пермь, ул. Димитрова, д.57	501069	5901:4410175:36	1978	19,30	70	247,3												59 БГ 084428 от 04.08.2011	04.08.2011
16.245	Тепловая трасса (Сети теплоснабжения) по адресу г.Пермь, ул. Колмоленская, д.4, от ТК-1 до ТК-3; ТК-5 по ул. Колмоленская, 4, ул. Краснополянская, 25, 27 (1)	422697	5901:0000000:52291	1978	123,65	150	101												59-59-01/002/2012-438	15.02.2012
16.246	Сеть теплоснабжения (Сети теплоснабжения) по адресу г.Пермь, ул. Николая Островского, д.59, от стены административного здания по ул.Н.Островского,59 до стены жилого дома по ул.Революции,18	516446	5901:4410162:1088	1978	50,50	101													5901:4410162:1088-59/092/2022-3 от 11.05.2022	11.05.2022
16.247	Сеть горячего водоснабжения (Сети теплоснабжения) по адресу г.Пермь, ул. Николая Островского, д.59, от стены административного здания по ул.Н.Островского,59 до стены жилого дома по ул.Революции,18	516447	5901:4410162:1088	1978	51,30	80	102,6	76											5901:4410162:1088-59/092/2022-3 от 11.05.2022	11.05.2022
16.248	Тепловая трасса (Сети теплоснабжения) по адресу г.Пермь, ул. Чернышевского, д.10, от ТК-609-10-4-2, до ввода в жилой дом	497974	5901:0000000:90120	1970	40,00	80													5901:0000000:90120-59/094/2022-3 от 01.03.2022	01.03.2022
16.249	Сеть горячего водоснабжения (Сети теплоснабжения) по адресу г.Пермь, ул. Народовольческая, д.46, от ТК-372-6 до жилого дома по ул.Народовольческая, 46	503765	5901:4410290:1353	1978	82,00	100	56	50	82										5901:4410290:1353-53/59/087/2021-3 от 27.08.2021	27.08.2021
16.250	Сеть отопления (Сети теплоснабжения) по адресу г.Пермь, ул. Народовольческая, д.46, от ТК-372-6 до жилого дома по ул.Народовольческая, 46	503763	5901:4410290:1353	1978	28,00	100													5901:4410290:1353-53/59/087/2021-3 от 27.08.2021	27.08.2021
16.251	Сеть холодного водоснабжения (Сети теплоснабжения) по адресу г.Пермь, ул. Народовольческая, д.46, от ТК-372-6 до жилого дома по ул.Народовольческая, 46	503764	5901:4410290:1353	1978	82,00	200	80		82										№ 5901:4410290:1353-53/59/087/2021-3 от 27.08.2021	27.08.2021
16.252	Сеть теплоснабжения (Сети теплоснабжения) по адресу г.Пермь, ул. Максима Горького, д.76, по подвальному помещению жилого дома	494914	5901:4410163:839	1995	19,00	38													№ 5901:4410163:839-59/094/2021-3 от 25.08.2021	25.08.2021
16.253	Сеть теплоснабжения (Сети теплоснабжения) по адресу г.Пермь, ул. Революции, д.8, от ТК-611 до жилого дома по ул.Революции, 8, проходящие по подвальному помещению жилого дома по ул. Революции, 6	503761	5901:0000000:89230	2001	187,00	100	374												№ 5901:0000000:89230-230-59/089/2021-3 от 25.08.2021	25.08.2021

16.254	Сеть холодного водоснабжения (Сети теплоснабжения) по адресу г.Пермь, ул.Революции, д.8, сеть теплоснабжения от ТК-611 до ж/д по ул.Революции & проходящие по подвальному помещению ж/д по ул.Революции, б/сет. ХВС от точки врезки в подвальный помещени	503762	59-01-000000-8900-89230	2001	162,00	150	188	80	202	80	101	подземная	ст. а/л. б	1667406,72	59-01-000000089230-59/089/2021-3 от 25.08.2021	25.08.2021		
16.255	Сеть теплоснабжения (Сети теплоснабжения) по адресу г.Пермь, ул.Клары Цеткин, д.23, от врезки во внутридомовую сеть в жилом доме по ул.Клары Цеткин, 23, включая транзит по подвалу	503773	59-01-000000-00-89232	1987	94,00	150	188					подземная	ст. а/л. б	1015176,64	59-01-000000089232-59/094/2021-3 от 24.08.2021	24.08.2021		
16.256	Сеть горячего водоснабжения (Сети теплоснабжения) по адресу г.Пермь, ул.Клары Цеткин, от тепловой камеры жилого дома по ул.Клары Цеткин, включая транзит по подвалу на жилой дом по ул.Клары Цеткин, 16	503775	59-01-000000-00-89232	1987	101,00				80			подземная	ст. а/л. б	1096844,81	24.08.2021:59-01-000000-89232-59/094/2021-3 от	24.08.2021		
16.257	Сеть холодного водоснабжения (Сети теплоснабжения) по адресу г.Пермь, ул.Клары Цеткин, от тепловой камеры жилого дома по ул.Клары Цеткин, включая транзит по подвалу на жилой дом по ул.Клары Цеткин, 16	503776	59-01-000000-00-89232	1987	101,00			80			101	подземная	ст. а/л. б	1096844,81	59-01-000000089232-59/094/2021-3 от 24.08.2021	24.08.2021		
16.258	Тепловая гресса (Сети теплоснабжения) по адресу г.Пермь, ул.Серединая, д.2, начало - тепловая камера ТК-1, конец - жилой дом по ул.Серединая, 2	183628	59-01-000000-00-18522		72,00	100	144							87653,30	59-59-01/015/2011-444	13.12.2011		
16.259	Сеть холодного водоснабжения (лиг.Св) (Сети теплоснабжения) по адресу г.Пермь, ул.Курбашева, д.89	466633	59-01-441010737429		81,88			80			81,88			39945,86	59-59-01/207/2014-270	06.05.2014		
16.260	Сеть теплоснабжения (Сети теплоснабжения) по адресу г.Пермь, ул.Пушкина, д.80, от ТК-47-5-5 до стены жилого дома по ул.Пушкина,80	497972	59-01-4410151637	2006	3,00	150	6							27041,00	59-01-4410151637-59/094/2022-3	15.03.2022		
16.261	Сеть горячего водоснабжения (лиг.Ст1)(Сети теплоснабжения) по адресу г.Пермь, ул.Тимирязева, д.57	501070	59-01-4410175536	1981	19,30				80					5869,91	59-59-01/009/2011-446	04.08.2011		
16.262	Сеть горячего водоснабжения (лиг.Ст1)(Сети теплоснабжения) по адресу г.Пермь, ул.Тимирязева, д.57	501071	59-01-4410175536	1981	19,30				80					5869,91	59-59-01/009/2011-446	04.08.2011		

16.263	Сеть холодного водоснабжения (Линг.Ст2) (Сети теплоснабжения) по адресу г. Пермь, ул. Тимирязева, д. 57	501 072	59 01:44 101 75.36	1981	19,3 0	688, 00	150,617 02	137 6	80	19, 3	5 869,91	59-59-01/009/2011-446	04.08.201 1
16.264	Тепловая сеть (Сети теплоснабжения) по адресу г. Пермь, от ПК-763-58-15 до ПК-763-58-21 в здании №10,10а,10г,10д,14а,14ж по ул.Маршрутная	500 204	59 01:44 102 40.577	2004	688, 00	150,617 02	137 6	80	19, 3	3 558 644,00	59 01:44 102 40 57 7-59 088 2022-3	19.04.202 2	
16.265	Сеть теплоснабжения (Сети теплоснабжения) по адресу г. Пермь, ул. Ординская, д. 8, от ТП до жилого дома по ул. Ординская, 8	511 276	59 01:00 000 00:89 510	2006	55,3 6	100	142	142, 48	50, 9	849,80	59 01:00 000 000 89 510-59 087 2022-3	15.03.202 2	
16.266	Сеть горячего водоснабжения (Сети теплоснабжения) по адресу г. Пермь, ул. Ординская, д. 8, от ТП до жилого дома по ул. Ординская, 8	511 277	59 01:00 000 00:89 510	2006	53,5 4	100	142, 48	142, 48	80	821,86	59 01:00 000 000 89 510-59 087 2022-3	15.03.202 2	
16.267	Сеть холодного водоснабжения (Сети теплоснабжения) по адресу г. Пермь, ул. Ординская, д. 8, от ТП до жилого дома по ул. Ординская, 8	511 278	59 01:00 000 00:89 510	2006	50,9 0	100	142, 48	142, 48	80	781,34	59 01:00 000 000 89 510-59 087 2022-3	15.03.202 2	
16.268	Сеть теплоснабжения (Сети теплоснабжения) по адресу г. Пермь, ул. Куйбышева, д. 85, от тепловой камеры до здания по ул. Куйбышева, 85	511 279	59 01:44 110 77.23	1985	27,2 0	100	54,4	54,4	27,2 0	817,00	59 01:44 110 77 23-59 095 2022-3	15.03.202 2	
16.269	Сеть горячего водоснабжения (Сети теплоснабжения) по адресу г. Пермь, ул. Куйбышева, д. 85, от тепловой камеры до здания по ул. Куйбышева, 85	511 280	59 01:44 110 77.23	1985	27,2 0	100	54,4	54,4	27,2 0	817,00	59 01:44 110 77 23-59 095 2022-3	15.03.202 2	
16.270	Сеть холодного водоснабжения (Сети теплоснабжения) по адресу г. Пермь, ул. Куйбышева, д. 85, от тепловой камеры до здания по ул. Куйбышева, 85	511 281	59 01:44 110 77.23	1985	27,2 0	100	54,4	54,4	27,2 0	817,00	59 01:44 110 77 23-59 095 2022-3	15.03.202 2	
16.271	Сеть теплоснабжения (Сети теплоснабжения) по адресу г. Пермь, ул. Куйбышева, д. 79, от стены жилого дома №79 до тепловой камеры между зданиями по ул. Нестерова, 18 и ул. Куйбышева, 85	511 292	59 01:00 000 00:82 902	1985	35,0 0	125	70	70	27, 2	28 593,00	59 01:00 000 000 82 902-59 095 2022-3	14.03.202 2	
16.272	Сеть горячего водоснабжения (Сети теплоснабжения) по адресу г. Пермь, ул. Куйбышева, д. 79, от стены жилого дома №79 до тепловой камеры между зданиями по ул. Нестерова, 18 и ул. Куйбышева, 85	511 293	59 01:00 000 00:82 902	1985	35,0 0	125	70	70	27, 2	28 593,00	59 01:00 000 000 82 902-59 095 2022-3	14.03.202 2	

16. 273	Сеть холодного водоснабжения (Сети теплоснабжения) по адресу г.Пермь, ул.Кубышева, д.79, от стены жилого дома №79 до тепловой камеры между зданиями по ул.Нестерова,18 и ул.Кубышева,85	511 296	59:01:000000 00:82:902	1985	35,0 0	80	35	28 593,00	59:01:000000082 902-59/095/2022-3	14.03.202 2
16. 274	Сеть теплоснабжения (Сети теплоснабжения) по адресу г.Пермь, ул.Тимирязева, д.15, проходящая по подвалу жилого дома	516 023	59:01:44101 62:1084	1966	19,8 0	80	39,6	48 530,99	59:01:4410162:10 84-59/082/2022-3	28.02.202 2
16. 275	Сеть горячего водоснабжения (Сети теплоснабжения) по адресу г.Пермь, ул.Тимирязева, д.15, проходящая по подвалу жилого дома	516 024	59:01:44101 62:1084	1966	18,4 0	100	18,4	45 099,51	59:01:4410162:10 84-59/082/2022-3	28.02.202 2
16. 276	Сеть холодного водоснабжения (Сети теплоснабжения) по адресу г.Пермь, ул.Тимирязева, д.15, проходящая по подвалу жилого дома	516 025	59:01:44101 62:1084	1966	18,8 5	80	18,85	46 202,50	59:01:4410162:10 84-59/082/2022-3	28.02.202 2
16. 277	Сеть теплоснабжения (Сети теплоснабжения) по адресу г.Пермь, ул.Полины Осипенко, д.56, от ИТП до жилого дома по Комсомольскому проспекту,67	516 393	59:01:44105 70:811	1958	26,5 0	80	53	65 207,74	59:01:4410570:81 1-59/094/2022-3	15.03.202 2
16. 278	Сеть горячего водоснабжения (Сети теплоснабжения) по адресу г.Пермь, ул.Полины Осипенко, д.56, от ИТП до жилого дома по Комсомольскому проспекту,67	516 394	59:01:44105 70:811	1958	26,7 0	40	26,7	65 699,87	59:01:4410570:81 1-59/094/2022-3	15.03.202 2
16. 279	Сеть холодного водоснабжения (Сети теплоснабжения) по адресу г.Пермь, ул.Полины Осипенко, д.56, от ИТП до жилого дома по Комсомольскому проспекту,67	516 395	59:01:44105 70:811	1958	21,5 0	80	21,5	52 904,39	59:01:4410570:81 1-59/094/2022-3	15.03.202 2
16. 280	Сеть холодного водоснабжения (Сети теплоснабжения) по адресу г.Пермь, ул.Николая Островского, д.59, от стены административного здания по ул.Н.Островского,59 до стены жилого дома по ул.Революции,18	516 449	59:01:44101 62:1088	1978	48,7 0	80	48,7	105 647,93	59:01:4410162:10 88-59/092/2022-3	11.05.202 2
16. 281	Сеть теплоснабжения (Сети теплоснабжения) по адресу г.Пермь, ул.Николая Островского, д.55, от точки врезки в подвальный помещения жилого дома по ул.Николая Островского 55 до жилого дома по ул.Николая Островского,53	518 862	59:01:44101 61:1924	1997	5,00	80	10	27 190,34	59:01:4410161:19 24-59/089/2021-3	22.11.202 1

16. 282	Сеть холодного водоснабжения (Сети теплоснабжения) по адресу г. Пермь, ул. Николая Остроумского, д.55, от точки врезки в подвальный помещения жилого дома по ул. Николая Остроумского,55 до жилого дома по ул. Николая Остроумского,53	518 863	59:01:44101 61:1924	1997	5,00	80	5	27 190,34	59:01:4410161:19 24:59/089/2021-3	22.11.2021	хозяйст венное ведение	
16. 283	Сеть горячего водоснабжения (Сети теплоснабжения) по адресу г. Пермь, ул. Николая Остроумского, д.55, от точки врезки в подвальный помещения жилого дома по ул. Николая Остроумского,55 до жилого дома по ул. Николая Остроумского,53	518 864	59:01:44101 61:1924	1997	5,00	80	10	27 190,34	59:01:4410161:19 24:59/089/2021-3	22.11.2021	хозяйст венное ведение	
16. 284	Тепловая трасса (Сети теплоснабжения) по адресу г. Пермь, ул. Бригадирская, д.8, от ж/д к ж/д по ул. Пихтовая,14 (лгг.1)	453 609	59:01:00000 00:17314		85,10	170,2			59-59-01/183/2005-040	09.01.2006	хозяйст венное ведение	
16. 285	Сеть теплоснабжения (Сети теплоснабжения) по адресу г. Пермь, ул. Революции, д.68, от ТК-573-18А-2 до здания ПКГУП "Автоквал"	522 049	59:01:44110 76:1143	1963	29,00	58		437 401,00	59:01:4411076:11 43-59/088/2023-3	05.05.2023	хозяйст венное ведение	
16. 286	Тепловая сеть (Сети теплоснабжения) по адресу г. Пермь, ул. Цеслерова	503 749	59:01:44110 77:149	2018	80,00	160			59:01:4411077:14 9-59/294/2021-1	28.09.2021	хозяйст венное ведение	
17	Технологический комплекс тепловых сетей ТЭЦ-9 / ВК-5											
17. 1	Сеть теплоснабжения, ГВС, ХВС по ш. Космонавтов,1736 (лгг.Ст) 24,2км, 000000451, 01.01.2011	145 779	59:01:44108 44:2133	2001	24,2	114	80	24,2	59-59-23/116/2008-135	09.12.2008	хозяйст венное ведение	
17. 2	Тепловая сеть по ш. Космонавтов,173а протяженность 23,5 п.м., 000000650, 18.02.2011	568 30	59:01:44107 58:229	2001	23,35	46,7		12 709,40	59-59-23/055/2006-117	15.12.2006	хозяйст венное ведение	
17. 3	Сеть ГВС по ш. Космонавтов,173а протяженность 21,15 п.м., 962159, 01.10.2016	463 559	59:01:44107 58:229	2001	21,15		80	6 354,60	59-59-23/055/2006-117	15.12.2006	хозяйст венное ведение	
17. 4	Сеть ХВС по ул. Шоссе Космонавтов, д.173а (протяженность 21,15 п.м.), 310005438, 01.01.2013	455 120	59:01:44107 58:227	2001	21,15		80	11 054,00	59-59-23/055/2006-116	15.12.2006	хозяйст венное ведение	
17. 5	Тепловая сеть по ул. Мира,70в протяженность 263,1 п.м., 000000325, 01.02.2010	314 00	59:01:00000 00:15390	2008	283,1	566,2		69 914,38	59-59-23/040/2009-334	10.09.2009	хозяйст венное ведение	
17. 6	Сеть внутриплощадочной теплотрассы от ТК-2-1 до ввода в жилые дома по ш. Косм. 215,217,213,Ми 209,17, 000000581, 01.01.2011	280 86	59:01:44108 77:1828	2008	209,17	116,68		1 276 908,68	59-59-23/003/2010-310	19.05.2010	хозяйст венное ведение	

17.7	Сеть внеплощадочной теплотрассы (Лит.Ст1) от ТК-суш. до ТК-2-1 ул.Мира,136 протяженность 154,91 п.м., 000000336, 01.07.2010	266 63	59-01-44108 77:1827	2009	154, 91	219	309, 82					бескана л.	9 366 111,89	59-59-23/059/2009-631	08.12.2009	хозяйств. ведение
17.8	Тепловая сеть по ул. Карпинского, 84 (Лит. Ст) из 1 участка протяженностью 62,00 п.м., 000000447, 01.01.2011	334 70	59-01-44106 69:453	1961	62	50	124, 00					непрох	13 811,00	59-59-01/714/2005-195	19.04.2005	хозяйств. ведение
17.9	Теплотрасса по ул. Карпинского, 5 протяженность 189,83 п.м., 000000574, 01.01.2011	128 33	59-01-44160 08:8	1952	189, 83	100	347, 66					непрох	798 000,00	59-59-23/048/2009-067	04.09.2009	хозяйств. ведение
17.10	Теплотрасса от ТК-33-22-1суш. в р-не ж/д по ул.Кавалерийская,17 до ТК-33-22-2в р-не ж/д по ул.Мира,10а, 000001331, 01.01.2012	171 439	59-01-44107 13:993	2003	151, 3	108	99,4 2					бескана л.	767 935,92	59-59-23/035/2011-252	19.10.2011	хозяйств. ведение
17.11	Тепловая сеть по ул. шоссе Космонавтов, д.119, от тепловой камеры ТК-36-2-13 до здания прот104.3 п.м., 000001307, 01.01.2012	335 54	59-32-00000 00:1575	1962	104, 3	50	208, 6					непрох	170 907,00	59-59-23/004/2011-462	24.02.2011	хозяйств. ведение
17.12	Тепловая сеть, ул.Мира, д.7а, от тепловой камеры ТК-511-0-7-3 до здания протяженностью 17,7 п.м., 000001309, 01.01.2012	335 56	59-01-00000 00:15357	1987	17,7	80	35,4					непрох	29 191,00	59-59-23/004/2011-464	24.02.2011	хозяйств. ведение
17.13	Тепловая сеть, ул.Бабушкина, д.7 протяженностью 88,53 п.м., 000001310, 01.01.2012	335 57	59-01-44160 03:45	1964	88,5 3	50	177, 06					непрох	140 906,00	59-59-23/004/2011-465	24.02.2011	хозяйств. ведение
17.14	Теплотрасса ГВС по ул.9 Мая, д.1, от ж/д по ул.9 Мая, 1 до ж/д по ул.9 Мая,3 протяженностью 28,2 п.м., 000001308, 01.01.2012.	335 55	59-01-44108 59:649	1996	28,2	120	56,4	150	28,2			прох	182 022,00	59-59-23/004/2011-463	24.02.2011	хозяйств. ведение
17.15	Сети водоснабжения по ул. 9 Мая, д.3 (протяженность 27,01 п.м.), 310005384, 01.01.2013	172 079	59-01-44108 59:651	1990	27,0 1						27, 01	100	21 004,00	59-59-23/116/2008-136	09.12.2008	хозяйств. ведение
17.16	Теплотрасса и сопутствующий дренаж по ул. Архитектора Свиженя, д.21 протяженность 64,34 п.м., 310005315, 01.07.2012	447 938	59-01-44160 28:383	2006	64,3 4	150	128, 68					прох	897 911,72	59-59-23/027/2012-419	10.07.2012	хозяйств. ведение
17.17	Тепловая грасса по ул. Шоссе Космонавтов, д. 185 (Лит. Ст) протяженностью 188,19 п.м.), 310005373, 01.01.2013	197 718	59-01-44108 45:1790	2012	188, 19	150	108, 08					непрох	196 933,10	59-59-01/006/2012-993	24.10.2012	хозяйств. ведение
17.18	Сеть ХВС по ул. Шоссе Космонавтов, д. 185 (Лит. Ст) (от г.2 по г.3) (протяженность 15,00 п.м.), 310005374, 01.01.2013	197 730	59-01-44108 45:1792	1962	15						15, 00	50	1 534,77	59-59-01/006/2012-992	24.10.2012	хозяйств. ведение
17.19	Внутриквартальная теплотрасса по ул. Гамовская 2-ч, п.20.21.22.23 (протяженность 255,89 п.м.), 310005600, 01.01.2013	423 000	59-01-44108 76:1661	1961	255, 89	100	253, 72					непрох	231 785,50	59-59-23/015/2012-152	14.02.2012	хозяйств. ведение
17.20	Тепловая сеть по ул. Нефряников, д.166	184 328	59-01-44108 76:81	1996	13,9	32	27,8					непрох	17 272,80	59-59-01/015/2011-571	19.12.2011	хозяйств. ведение

17. 35	Тепловая грасса по ул. Демиса Давидова, д.22, до жд/по ул. Нейфяников,32 (протяженность 42,00 п.м.), 310005596, 01.01.2013	187 277	59 01-44108 76:1675	1960	42	70	84,0 0		непрех	122 422,70	59-59- 23/041/2011-894	05.12.201 1	хозяйст венное ведение
17. 36	Тепловая грасса по ул. Демиса Давидова, д.25 (протяженность 14,85 п.м.), 310005586, 01.01.2013	186 018	59 01-44108 77:111	1961	14,8 5	50	29,7		непрех	1 072,40	59-59- 01/016/2011-979	22.12.201 1	хозяйст венное ведение
17. 37	Внутридворовая теплограсса по ул. Советской Армии, д.9, от ТК-36-4-8 (протяженность 185,33 п.м.), 310005599, 01.01.2013	422 919	59 01-44160 03:1381	1962	185, 33	133	73,4 6		непрех	201 759,10	59-59- 23/015/2012-149	14.02.201 2	хозяйст венное ведение
17. 38	Тепловая сеть по ул. Миря, д.107 (протяженность 9,20 п.м.), 310005587, 01.01.2013	186 021	59 01-44108 76:91	2007	9,2	80	18,4		непрех	20 336,70	59-59- 01/016/2011-973	22.12.201 1	хозяйст венное ведение
17. 39	Тепловая сеть по ул. Миря, д.109 (протяженность 11,50 п.м.), 310005589, 01.01.2013	186 060	59 01-44108 76:80	1997	11,5	50	23,0 0		непрех	14 936,60	59-59- 01/016/2011-966	22.12.201 1	хозяйст венное ведение
17. 40	Сеть теплоснабжения по ул. Левченко, д.2, от ТК-520-0-1 суил. до ТК-3, (протяженность 145,61 п.м.), 310005618, 01.01.2013	456 587	59 01-44160 41:19	1967	145, 61	100 54	184, 54		непрех	228 645,00	59-59- 23/026/2012-003	01.06.201 2	хозяйст венное ведение
17. 41	Сеть теплоснабжения по ул. Стахановская, д.50 (протяженность 2,39 п.м.), 310005605, 01.01.2013	450 507	59 01-44108 50:2009	1954	2,39	50	4,78		непрех	3 408,60	59-59- 23/018/2012-560	24.05.201 2	хозяйст венное ведение
17. 42	Тепловая сеть по ул. Веры Засурин, д.43, от т.А. до жд/А (лиг.Ст) (протяженность 3,90 п.м.), 310005394, 01.01.2013	454 579	59 01-44108 26:32	1959	3,9	50	7,8		непрех	2 758,00	59-59- 23/040/2010-062	26.07.201 0	хозяйст венное ведение
17. 43	Сеть теплоснабжения по ул. Льва Толстого, д.49, (лиг.Ст) (протяженность 2,44 п.м.), 310005395, 01.01.2013	454 582	59 01-44107 23:19	1955	2,44	50	4,88		непрех	29 982,00	59-59- 01/002/2011-334	11.03.201 1	хозяйст венное ведение
17. 44	Сеть теплоснабжения по ул. Льва Толстого, д.51, (лиг.Ст) (протяженность 4,15 п.м.), 310005396, 01.01.2013	454 584	59 01-44107 23:21	1954	4,15	50	8,3		непрех	5 898,00	59-59- 01/002/2011-341	11.03.201 1	хозяйст венное ведение
17. 45	Сети теплоснабжения по ул. Нытвенская, д.5 (лиг.Ст) (протяженность 2,93 п.м.), 310005398, 01.01.2013	454 586	59 01-44107 23:16	1954	2,93	50	5,86		непрех	4 175,00	59-59- 01/002/2011-335	11.03.201 1	хозяйст венное ведение
17. 46	Тепловая сеть по ул. Рязанская, д.13 от т.А. до жд/лиг(лиг.Ст) (протяженность 39,21 п.м.), 310005397, 01.01.2013	454 587	59 01-44108 26:298	1959	39,2 1	50	78,4 2		непрех	4 237,00	59-59- 23/040/2010-061	26.07.201 0	хозяйст венное ведение
17. 47	Сеть теплоснабжения по ул. Тактистов, д. 18, (лиг.Ст) (протяженность 2,34 п.м.), 310005400, 01.01.2013	454 588	59 01-44107 23:20	1953	2,34	50	4,68		непрех	3 332,00	59-59- 01/002/2011-336	11.03.201 1	хозяйст венное ведение
17. 48	Сеть теплоснабжения по ул. Тактистов, д. 20, (лиг.Ст) (протяженность 5,97 п.м.), 310005401, 01.01.2013	454 589	59 01-44107 23:13	1954	5,97	50	11,9 4		непрех	8 464,00	59-59- 01/002/2011-337	11.03.201 1	хозяйст венное ведение
17. 49	Тепловая сети (порывов) по ул. Нейфяников, д.37, 39, 41, 43, 45, 47 (лиг.Ст) (протяженность 381,11 , 310005397, 01.01.2013	454 585	59 01-44108 72:20	2007	381, 11	114	66,4		непрех	138 987,00	59-59- 23/040/2010-060	26.07.201 0	хозяйст венное ведение

17.50	Тепловая сеть по ул. Советской Армии, д. 276, (лит.Ст) (протяженность 35,90 п.м.), 310005402, 01.01.2013	454 590	59:01:44108 63:885	1964	35,9	100	71,8													хозяйст венное ведение	20.10.2010	59-59-01/007/2010-364	82 151,00		
17.51	Тепловая сеть по ул. Карпинского, д.96, 98, 100, 100а, ул. Радыская, 3,5,7,9,11 протяж.662,08 п.м, 310005385, 01.01.2013	175 939	59:01:00000 00:49295	1994	662,08	100	495,2													хозяйст венное ведение	18.04.2005	59-59-01/714/2005-173	2 359 675,50		
17.52	Тепловая сеть по ул. Чернышская, д.21,23 (протяженность 98,47 п.м.), 310005604, 01.01.2013	446 473	59:01:44160 17:1770	1971	98,47	150 133	143,04 53,9													хозяйст венное ведение	27.04.2012	59-59-23/019/2012-368	413 322,80		
17.53	Сеть ГВС ул. Чернышская, д.21,23 от ТК-6 до жд.21 через ТК-7 от ТК-7 до жд.23 (протяж.98,47 п.м.), 310005749, 05.11.2013	129 22	59:01:44160 17:1730	1971	98,47	100	133	71,52												хозяйст венное ведение	04.09.2009	59-59-23/048/2009-074	198 000,00		
17.54	Трубопровод теплоснабжения ул.К.Леонова,9 вент.-тепл.камера ТК-8-0-11 суцл.копей-жд Леонова,9 (лит.2) прот18,00пм, 961796, 01.01.2014	457 224	59:01:44108 45:1779	1961	18	80	36													хозяйст венное ведение	19.11.2012	59-59-01/020/2012-917	8 236,60		
17.55	Трубопровод ГВС ул.К.Леонова,9 вент.-тепл.камера ТК-8-0-11 суцл.копей-жд Леонова,9 (лит.2) прот18,00пм, 961796, 01.01.2014	457 225	59:01:44108 45:1779	1961	18	80	36													хозяйст венное ведение	19.11.2012	59-59-01/020/2012-917	7 100,60		
17.56	Тепловая трасса ул Советской Армии, д.3,(лит. Г)от ТК-5(6-4-11 суцлдо жд по ул.С.Армии,3 пр.10,00 п.м.,961753, 01.01.2014	455 773	59:01:44160 03:1383	1962	10	80	20													хозяйст венное ведение	18.10.2012	59-59-01/020/2012-914	1 577,92		
17.57	Тепловая трасса ул Советской Армии,5 (лит. Г) от ТК-3(6-4-10 суцлдо жд по ул.С.Армии,5 протяж 11,00пм, 961755, 01.01.2014	455 778	59:01:44160 03:1382	1962	11	50	22													хозяйст венное ведение	18.10.2012	59-59-01/020/2012-912	257 277,00		
17.58	Тепловая трасса ул Советской Армии,7 (лит. Г) от ТК-3(6-4-9 суцлдо жд по ул.С.Армии,7 протяж 11,00пм, 961756, 01.01.2014	455 779	59:01:44160 03:1380	1961	11	80	22													хозяйст венное ведение	18.10.2012	59-59-01/020/2012-911	121 072,00		
17.59	Тепловая сеть ул.Космонавта Беляева, д.41,до здания по ул.Косм.Беляева, 45 протяж.249,23 п.м., 961745, 01.01.2014	187 364	59:01:44108 31:4413	1973	249,23	219	310,84													хозяйст венное ведение	21.11.2011	59-59-23/053/2011-518	521 325,99		
17.60	Тепловая трасса ул.Баумана,12 начало-тепл.камераТК-3(6-4-6 суцл.копей жд по ул.Баумана,12(лит. Г) 1пм, 961757, 01.01.2014	457 223	59:01:00000 00:23791	1959	7	80	14													хозяйст венное ведение	19.11.2012	59-59-01/020/2012-918	40 149,00		
17.61	Трубопровод теплоснабжения ул.Арктического Связьезд, д.2а от ТК-1 суцл.до жд(1) протяж. 42,50 п.м, 961749, 01.01.2014	455 713	59:01:00000 00:22967	1991	42,5	100	85													хозяйст венное ведение	20.08.2012	59-59-01/017/2012-018	23 165,00		
17.62	Трубопровод горячего водоснабжения ул.Арх.Связьева, д.2а, от ТК-1 суцл. до жд(2) протяж.42,50 п.м., 961750, 01.01.2014	455 714	59:01:00000 00:22967	1991	42,5			150	42,5											хозяйст венное ведение	20.08.2012	59-59-01/017/2012-018	23 191,00		

17. 63	Трубопровод холодного водоснабжения ул.Арх.Свиридова, д.2а, от ПК-1 суш. до жд (3) протяж.42,50 п.м., 961751, 01.01.2014	455 715	59:01:00000 00:22967	1991	42,5	100	42,5	100	непрех	23 178,00	59-59-01/017/2012-018	20.08.2012	хозяйств. ведение
17. 64	Трубопровод теплоснабж.(1) ул.Свияз,2а,начало-жд.по ул.Свияз,2а,конец-жд.по ул.Свияз,2а(лит.1)6,7, 961818, 01.01.2014	460 405	59:01:44138 41:126	1991	6,7	100	6,7	100	непрех	30 659,10	59-59-01/031/2012-440	01.04.2013	хозяйств. ведение
17. 65	Трубопровод ГВС (1) ул.Свияз,2а,начало-жд.по ул.Свияз,2а,конец-жд.по ул.Свияз,2а(лит.2) пр.6,70мм, 961819, 01.01.2014	460 407	59:01:44138 41:126	1991	6,7	80	6,7	40	непрех	25 108,40	59-59-01/031/2012-440	01.04.2013	хозяйств. ведение
17. 66	Трубопровод ХВС (1) ул.Свияз,2а,начало-жд.по ул.Свияз,2а,конец-жд.по ул.Свияз,2а(лит.3) пр.6,70мм, 961820, 01.01.2014	460 408	59:01:44138 41:126	1991	6,7	100	6,7	100	непрех	15 330,30	59-59-01/031/2012-440	01.04.2013	хозяйств. ведение
17. 67	Трубопровод теплоснабж.(2) ул.Свияз,2а,начало-жд.по ул.Свияз,2а,конец-жд.по ул.Свияз,2а(лит.1)6,7, 961821, 01.01.2014	460 409	59:01:44160 13:854	1991	6,7	100	6,7	100	непрех	30 659,10	59-59-01/031/2012-443	01.04.2013	хозяйств. ведение
17. 68	Трубопровод ГВС (2) ул.Свияз,2а,начало-жд.по ул.Свияз,2а,конец-жд.по ул.Свияз,2а(лит.2) пр.6,70мм, 961822, 01.01.2014	460 410	59:01:44160 13:854	1991	6,7	80	6,7	40	непрех	25 108,40	59-59-01/031/2012-443	01.04.2013	хозяйств. ведение
17. 69	Трубопровод ХВС (2) ул.Свияз,2а,начало-жд.по ул.Свияз,2а,конец-жд.по ул.Свияз,2а(лит.3) пр.6,70мм, 961823, 01.01.2014	460 411	59:01:44160 13:854	1991	6,7	100	6,7	100	непрех	15 330,30	59-59-01/031/2012-443	01.04.2013	хозяйств. ведение
17. 70	Трубопровод теплоснабж.(3) ул.Свияз,2а,начало-жд.по ул.Свияз,2а,конец-жд.по ул.Свияз,2а(лит.1)6,7, 961824, 01.01.2014	460 412	59:01:00000 00:22967	1991	6,7	100	6,7	100	непрех	30 659,10	59-59-01/031/2012-444	01.04.2013	хозяйств. ведение
17. 71	Трубопровод ГВС (3) ул.Свияз,2а,начало-жд.по ул.Свияз,2а,конец-жд.по ул.Свияз,2а(лит.2) пр.6,70мм, 961825, 01.01.2014	460 413	59:01:00000 00:22967	1991	6,7	80	6,7	40	непрех	25 108,40	59-59-01/031/2012-444	01.04.2013	хозяйств. ведение
17. 72	Трубопровод ХВС (3) ул.Свияз,2а,начало-жд.по ул.Свияз,2а,конец-жд.по ул.Свияз,2а(лит.3) пр.6,70мм, 961826, 01.01.2014	460 414	59:01:00000 00:22967	1991	6,7	100	6,7	100	непрех	15 330,30	59-59-01/031/2012-444	01.04.2013	хозяйств. ведение
17. 73	Внутриквартальная труба ул.Мира,103,2пр.лит.С3) от ПК3 до жд ул.Мира,103,101(от ПК3-0-2,496,72 п., 961814, 01.01.2014	458 959	59:01:44108 76:1670	1972	496,72	150 100 80 76	572, 66 237, 78 163, 2 19,8		непрех	556 101,50	59-59-25/033/2011-516	2.11.2011	хозяйств. ведение

17.74	Внутриварьявальная т/грасса ул.Мира,73 от ПК7-0-2 по ул.Мира,73 до ПК7-0-8 по Леонова,24,26 266,7Пвм, 961803, 01.01.2014	422 977	59:01:44108 71:887	1959	266, 71	100	233, 64 165, 76 76 134, 02							264 914,20				59-59- 23/015/2012-148	14.02.201 2	хозяйст венное ведение
17.75	Тепловая грасса ул.Космонова, л.23(лит.1) от ПК-472-13-1 сущ.до ж/д по ул.Леонова,23 (ч/з т.А) 20пвм, 961809, 01.01.2014	455 781	59:01:44108 46:708	1957	20	80	40							78 896,00				59-59- 01/020/2012-909	18.10.201 2	хозяйст венное ведение
17.76	Тепловая грасса ул.Космонова Леонова, л.25(лит.1)от ТК-12-2-10 сущ. до ж/д Леонова,25 пр.55,20 п.м., 961808, 01.01.2014	455 780	59:01:44108 46:707	2001	55,2	50	110, 4							195 796,00				59-59- 01/020/2012-910	18.10.201 2	хозяйст венное ведение
17.77	Трубопровода теплоснабж-я ул.Чернышев,16, нач.-ж/д по ул.Чернышев,16, комент-ж/д ж/д.Чердыни,14(лит.1) 36пвм, 961743, 01.01.2014	186 042	59:01:00000 00:18402	1979	36	100	72							47 400,00				59-59- 01/016/2011-970	27.12.201 1	хозяйст венное ведение
17.78	Трубопровод ГВС ул.Чернышев,16 нач.-ж/д по ул.Чернышев,16, комент-ж/д Чердыни,14(лит.2) прот.36,00п.м., 961758, 01.01.2014	459 621	59:01:00000 00:18402	1979	36		100	60,3 5						47 440,84				59-59- 01/016/2011-970	27.12.201 1	хозяйст венное ведение
17.79	Тепловая грасса ул.Мира,132,от ТК3-0-3 сущ.до ж/д(лит.1) протяж.9,20 п.м., 961804, 01.01.2014	453 778	59:01:44108 77:2497	2008	9,2	50	18,4							32 663,00				59-59- 23/027/2012-659	09.08.201 2	хозяйст венное ведение
17.80	Тепловая грасса шоссе Космонова, л.121, (лит.1) протяженностью,62,30 п.м., 961811, 01.01.2014	457 222	59:01:44160 03:1384	2003	62,3	80	124, 6							245 760,80				59-59- 01/020/2012-922	19.11.201 2	хозяйст венное ведение
17.81	Тепловая грасса Ш.Космонова, 183 кв.м., ТК-9-0-19 сущ.комент ж/д Ш.Космоно,183Качалова,12(лит.1) 12.д.м., 961812, 01.01.2014	457 227	59:32:00000 00:1604	1959	12	50	24							42 603,80				59-59- 01/020/2012-924	19.11.201 2	хозяйст венное ведение
17.82	Тепловая грасса ул.Каналова, 34,(лит.1)от ТК-12-2-2 сущ.до ж/д по ул.Каналова,34 прот.57,30 п.м., 961754, 01.01.2014	455 777	59:01:00000 00:14667	1955	57,3	50	114, 6							80 947,69				59-59- 01/020/2012-915	18.10.201 2	хозяйст венное ведение
17.83	Тепловая грасса ул.Игрянка, д.30 (лит.1) начало ТК-12-2-0 комент ж.д. по ул.Игряни,30 прот.15,00 п.м., 961815, 01.01.2014	458 980	59:01:00000 00:18820	1955	15	50	30							53 254,80				59-59- 01/017/2012-004	17.08.201 2	хозяйст венное ведение
17.84	Тепловая грасса ул.Игрянка, д.36, от ТК-12-2-6 сущ.до д/с(лит.1) протяженност 8,50 п.м., 961806, 01.01.2014	455 427	59:01:00000 00:18815	1957	8,5	50	17							30 177,70				59-59- 01/017/2012-005	21.08.201 2	хозяйст венное ведение

17. 85	Тепловая грасся ул.Нефтяников, д.36а(лит.1) начало ТК-12-2-6 колен-д/сид.Нефтян.36а пр.43,50 п.м., 961816, 01.01.2014	458 981	59:01:00000 00:18816	2001	43,5	50	87												154 438,80	59-59- 01/017/2012-016	20.08.201 2	хозяйст венное ведение
17. 86	Трубопровод теплоснабжения ул.Нефтяников,38 начало от т.А.колен ж/д ул.Нефтяников,38 протяж:7,00п.м., 961802, 01.01.2014	186 037	59:01:44108 46:706	1955	7	50	14												24 852,20	59-59- 01/016/2011-972	27.12.201 1	хозяйст венное ведение
17. 87	Тепловая грасса ул.Нефтяников, д.38а, от ТК-12-2-8 до ж.д(лит.1) протяженность 61,60 п.м., 961805, 01.01.2014	455 426	59:01:00000 00:18813	1955	61,6	50	123, 2												218 700,00	59-59- 01/017/2012-014	21.08.201 2	хозяйст венное ведение
17. 88	Тепловая грасса ул.Нефтяников,42 от ТК-12-2-10 до ж.д(лит.1) протяжен,14,60 п.м., 961748, 01.01.2014	455 457	59:01:00000 00:18814	1955	14,6	50	29,2												20 165,81	59-59- 01/017/2012-007	21.08.201 2	хозяйст венное ведение
17. 89	Теплотрасса ул.Мира,д.10а, (лит.С) протяженность 29,90 п.м., 961738, 01.01.2014	464 203	59:01:44107 13:989	2004	29,9	100	59,8												90 232,40	59-59- 23/121/2013-602	18.10.201 3	хозяйст венное ведение
17. 90	Тепловая грасса ул.Гологова,д.29 протяженность 455,77 п.м., 962059, 01.02.2016	471 967	59:01:44137 95:912	1960	455, 77	100 80	324, 42 387, 12												96 119,00	59-59/001- 59/001/201/2015- 9008/2	07.09.201 5	хозяйст венное ведение
17. 91	Трубопроводы теплоснабжения ГВС и ХВС ул.Полудников,д.9 протяженность 11,4 п.м., 962074, 25.04.2016	467 123	59:01:00000 00:12331	1993	11,4	80	22,8	80	80	11, 4									92 317,36	59-59- 01/209/2014-964	02.07.201 4	хозяйст венное ведение
17. 92	Трубопровод теплоснабжения ул.Карлинского,85а нач-ж/д по подвалу, колен-ж/д по ул.Самолетная,62 138п.м., 962076, 25.04.2016	458 589	59:01:44160 41:44	1981	138	130	66 210												658 702,20	59-59- 01/031/2012-435	21.01.201 3	хозяйст венное ведение
17. 93	Трубопровод ХВС ул.Карлинского,85а нач-ж/д по подвалу, колен-ж/д по ул.Самолетная,62 138 п.м., 962078, 25.04.2016	458 591	59:01:44160 41:44	1981	138			100	100	33									35 411,26	59-59- 01/031/2012-435	21.01.201 3	хозяйст венное ведение
17. 94	Трубопровод ГВС ул.Карлинского,85а нач-ж/д по подвалу, колен-ж/д по ул.Самолетная,62 138 п.м., 962077, 25.04.2016	458 590	59:01:44160 41:44	1981	138			100	100	33									587 932,54	59-59- 01/031/2012-435	21.01.201 3	хозяйст венное ведение
17. 95	Тепловая сеть ул. Комбайнеров,д.28, от ТК-15-5 (сух.) до залул.Комбайн,прот.63,2 п.м реестр.№.475136, 962512, 29.08.2018	475 136	59:01:44107 58:249	2001	63,2	76	126, 4												77 522,00	59-59/023- 59/023/201/2016- 6117/2	12.08.201 6	хозяйст венное ведение
17. 96	Трубопровод теплоснабжения ул.Нефтяников,д.34 нач.г.Д ТК-12-2-4 протяжен,7 п.м. реестр.№. 457137 , 962509, 14.08.2018	457 137	59:01:44108 46:33	1955	7	57	14												24 852,22	59-59- 01/020/2012-923	19.11.201 2	хозяйст венное ведение
17. 97	Тепловая грасса ул.Нефтяников,д.34а, начало-ТК-12-2-4 протяжен,55 п.м	459 719	59:01:00000 00:18819	1955	55	57	110												190 269,43	59-59- 01/031/2012-436	21.01.201 3	хозяйст венное ведение

17. 98	реестр № 459719, 962510, 29.08.2018	Тепловая трасса начало- тепловая камера ТК-487 суш., конт. -зд.ППТ-27 (Декабристов) прот.68 п.м реестр № 459713, 962511, 29.08.2018	459 713	59:01:000000 00:50523	1989	68	273	136											хозяйст венное ведение	21.01.201 3	59-59- 01/031/2012-432	463 792,85	непрох						
17. 99		Тепловая трасса ул.9-го Мая, 11, 13, 15, ул.Мира, 28 протяженность 321 п.м реестр № 483677, 962516, 10.09.2018	485 677	59:01:000000 00:7747	1963	321	159 89 108	253, 24 138, 8 249, 58											хозяйст венное ведение	19.07.201 8	59:01:000000:77 470-59/102/2018-3	1 133 457,50	непрох						
17. 100		Трубопровод теплоснабжения ул.Полудников, 8, нач.-ж.д.по ул.Полудников, 8 протяжж.3,1,10 п.м, 962522, 25.09.2018	458 586	59:01:000000 00:23499	1980	31,1	219	62,2											хозяйст венное ведение	21.01.201 3	59-59- 01/031/2012-430	186 478,59	непрох						
17. 101		Трубопровод ГВС ул.Полудников, 8, нач.-ж.д.по ул.Полудников, 8 протяжж.3,1,10 п.м, 962523, 25.09.2018	458 587	59:01:000000 00:23499	1980	31,1		159 108	31,1 31,1										хозяйст венное ведение	21.01.201 3	59-59- 01/031/2012-430	146 991,18	непрох						
17. 102		Трубопровод ХВС ул.Полудников, 8, нач.-ж.д.по ул.Полудников, 8 протяжж.3,1,10 п.м, 962524, 25.09.2018	458 588	59:01:000000 00:23499	1980	31,1			133										хозяйст венное ведение	21.01.201 3	59-59- 01/031/2012-430	9 886,12	непрох						
17. 103		Тепловая сеть ул.Карпинского, д.77, траинг по подвалу протяженность 2,55,68 п.м, 962586, 03.10.2018	485 080	59:01:44106 28:3657	1975	255, 68	159	511, 36											хозяйст венное ведение	07.06.201 8	59:01:4410628:36 57-59/099/2018-1	145 229,81	подвал						
17. 104		Сеть ГВС ул.Карпинского, д.77, траинг по подвалу протяженность 2,48,61 п.м, 962587, 03.10.2018	485 081	59:01:44106 28:3657	1975	248, 61		159	248, 68										хозяйст венное ведение	07.06.201 8	59:01:4410628:36 57-59/099/2018-1	144 731,92	подвал						
17. 105		Сеть циркуляционного водоснабжения ул.Карпинского, д.77, траинг по подвалу протяженность 2,48,61 п.м, 962588, 03.10.2018	485 082	59:01:44106 28:3657	1975	248, 61		108	246, 68										хозяйст венное ведение	07.06.201 8	59:01:4410628:36 57-59/099/2018-1	104 556,27	подвал						
17. 106		Тепловая сеть ул.Карпинского, д.75а, по подвалу жилого дома протяженность 18,38 п.м реестр № 484277, БП-000144, 17.04.2019	484 277	59:01:44106 28:3658	1997	18,3 8	159	36,7 6											хозяйст венное ведение	13.04.201 8	59:01:4410628:36 58-59/086/2018-2	5 474,53	подвал						
17. 107		Сеть ГВС ул.Карпинского, д.75а, по подвалу жилого дома протяженность 18,38 п.м реестр № 484278, БП-000145, 17.04.2019	484 278	59:01:44106 28:3658	1997	18,3 8		159	18,3 8										хозяйст венное ведение	13.04.201 8	59:01:4410628:36 58-59/086/2018-2	5 474,53	подвал						
17. 108		Сеть циркуляционного водоснабжения ул.Карпинского, д.75а, по подвалу ж/д пр.18,38п.м реестр № 484280, БП-000146, 17.04.2019	484 280	59:01:44106 28:3658	1997	18,3 8		108	18,3 8										хозяйст венное ведение	13.04.201 8	59:01:4410628:36 58-59/086/2018-2	5 474,53	подвал						
17. 109		Тепловая сеть Ул.Смоленская, д.56, протяженность 99,4 п.м реестровой № 483856 , БП-000147, 24.04.2019	483 856	59:01:44106 28:3661	1975	99,4	159	198, 8											хозяйст венное ведение	18.04.201 8	59:01:4410628:36 61-59/100/2018-2	120 926,28	подвал						

17.110	Сель ГВС ул. Самолетная, д.56 протяженность 107,07 п.м. реестровый № 483863, БП- 000148, 24.04.2019	483 863	59-01-44106 28-3661	1975	107, 07	108	89	105, 6	подвал	130 257,31	59-01-4410628:36 61-59/100/2018-2	18.04.2018	хозяйст венное ведение
17.111	водоснабжения ул.Самолетная, д.56, протяженность 105,6 п.м. реестровый № 483864, БП- 000149, 24.04.2019	483 864	59-01-44106 28-3661	1975	105, 6	89	105, 6	подвал	18 306,92	59-01-4410628:36 61-59/100/2018-2	18.04.2018	хозяйст венное ведение	
17.112	Сель теплоснабжения ул.Архитектора Связьвад,50/1, от т.1 до т.2 прот.148,13 п.м. реестр.№ 490337, БП-000150, 27.05.2019	490 337	59-01-44139 38-4334	1972	148, 13	296, 26	114	140, 41	подвал	60 780,51	59-01-4413938:43 34-59/084/2019-3	11.03.2019	хозяйст венное ведение
17.113	Сель ГВС ул.Архитектора Связьвад 50/1, от т.1 до т.2 прот.140,41 п.м. реестр.№ 490336, БП-000151, 27.05.2019	490 336	59-01-44139 38-4334	1972	140, 41	108		140, 41	подвал	28 800,85	59-01-4413938:43 34-59/084/2019-3	11.03.2019	хозяйст венное ведение
17.114	Сель теплоснабжения ул. Архитектора Связьвад,41 до Равдучников 34 36 протяженность 294 п.м. реестр.№ 486149, БП-000152, 29.05.2019	486 149	59-01-44138 05-86	2013	294	588, 1	57	294	воздух	187 933,19	59-01-4413805:86- 59/084/2019-3	09.03.2019	хозяйст венное ведение
17.115	Сель теплоснабжения от ТК- 18 до жд до ул.Мира,45 и Колбайнен 39 прот.335,00 п.м. реестр.№ 486141, БП-000153, 29.05.2019	486 141	59-01-44108 36-1165	2005	335	294, 78 128, 16 133 114 132, 98	219	79,9 6 52,5	непрех	976 356,41	59-01-4410836:11 65-59/090/2019-3	06.03.2019	хозяйст венное ведение
17.116	Сель теплоснабжения ул.Мира,63 протяженность 66,00 п.м.реестровый № 486142, БП- 000157, 29.05.2019	486 142	59-01-44108 4-737	1958	66	76 57	76 57	66	подвал	20 489,96	59-01-4410843:73 7959/090/2019-3	07.03.2019	хозяйст венное ведение
17.117	Сель теплоснабжения ул.Мира,76,78 от т.1 до т.4 по ул.Мира,76 прот.78,20 п.м. реестр.№ 490345, БП-000158, 29.05.2019	490 345	59-01-44107 60-598	1969	78,2	156, 4	159	156, 4	подвал	44 426,84	59-01-4410760:59 8-59/090/2019-3	07.03.2019	хозяйст венное ведение
17.118	Сель теплоснабжения ул.Мира,76,78 от т.3 до т.4 по ул.Мира,78 прот.65,90 п.м. реестр.№ 490346, БП-000159, 29.05.2019	490 346	59-01-44107 60-598	1969	65,9	131, 8	159	131, 8	подвал	37 456,42	59-01-4410760:59 8-59/090/2019-3	07.03.2019	хозяйст венное ведение
17.119	Тепловая сеть шоссе Космонавтов, д.129 от т.1 чз т.2 протязж.23,96 реестр.№ 483866, БП-000128, 08.04.2019	483 866	59-01-44108 59-777	1970	23,9 6	47,9 2	114	47,9 2	подвал	29 148,83	59-01-4410859:77 7-59/101/2018-2	17.04.2018	хозяйст венное ведение
17.120	Сель ГВС шоссе Космонавтов, д.129 от т.1 чз т.2 транзитом по подвалу протязж.24,66 реестр.№ 483867, БП-000129, 08.04.2019	483 867	59-01-44108 59-777	1970	24,6 6	114	89	24,6 6	подвал	30 000,42	59-01-4410859:77 7-59/101/2018-2	17.04.2018	хозяйст венное ведение
17.121	Тепловая сеть шоссе Космонавтов, д.129 от т.2 транзитом протязж.2,55 реестр.№ 484411, БП-000130, 08.04.2019	484 411	59-01-44108 59-777	1970	2,55	89	5,1	5,1	подвал	3 102,23	59-01-4410859:77 7-59/101/2018-2	17.04.2018	хозяйст венное ведение
17.122	Сель ГВС шоссе Космонавтов, д.129 от т.2 (подвал) протязж.3,58 п.м	484 412	59-01-44108 59-777	1970	3,58	57	3,58	3,58	подвал	4 355,30	59-01-4410859:77 7-59/101/2018-2	17.04.2018	хозяйст венное ведение

17.123	реестр №484412, ВП-000131, 08.04.2019	484 413	59:01:44108 59:777	1970	3,58	57	3,58	подвал	4 355,29	59:01:4410859:77 7-59/101/2018-2	17.04.2018	хозяйств венное ведение
17.124	Тепловая сеть ул.Карпинского,120 протяженность 270,0, 962472, 09.04.2018	483 090	59:01:44160 13:65	2005	270			бескан л	1 148 280,62	59:01:4416013:65- 59/101/2018-1	12.02.2018	хозяйств венное ведение
17.125	Тепловая сеть ул.Самолетная,54 по подвалу жилого дома протяженность 177,02, 962473, 10.04.2018	483 369	59:01:44106 28:3659	1975	177, 02			воздуш подвал	95 564,51	59:01:4410628:36 59-59/023/2017-1	28.11.2017	хозяйств венное ведение
17.126	Сеть ГВС ул.Самолетная,54 по подвалу жилого дома протяженность 165,32, 962474, 10.04.2018	483 370	59:01:44106 28:3659	1975	165, 32	108		подвал	33 932,90	59:01:4410628:36 59-59/023/2017-1	28.11.2017	хозяйств венное ведение
17.127	Сеть циркуляционного водоснабжения ул.Самолетная,54 по подвалу жилого дома протяженность 159,12, 962475, 10.04.2018	483 371	59:01:44106 28:3659	1975	159, 12	89 75	108, 55 50,5 7	подвал	27 843,37	59:01:4410628:36 59-59/023/2017-1	28.11.2017	хозяйств венное ведение
17.128	Тепловая сеть по ул. Равдичиков, 34,36 (по тепловому пункту)	459 832	59:01:44138 05:43	--	8	15,1 2		в помеще	2 604,33	59-59- 01/006/2013-811	22.03.2013	хозяйств венное ведение
17.129	Тепловая сеть от Мира 65 до ул. Кавалова 32	455 434	59:01:44108 46:700	1957	37	73		непрох	127 811,42	59-59- 01/017/2012-013	21.08.2012	хозяйств венное ведение
17.130	Тепловая сеть от ТК-55 до ж.д. Власова 4	490 251	59:01:44138 35:1940	1999	49	98,6		бескан л	158 650,30	59:01:4413835:19 40-59/095/2019-3	30.08.2019	хозяйств венное ведение
17.131	Тепловая сеть от Подвожников 15 до ТК у ж.д. Оборонная 29	486 868	59:01:44106 69:861	1978	96	192, 06		бескан л	310 825,08	59:01:4410669:86 1-59/089/2019-3	04.09.2019	хозяйств венное ведение
17.132	Теплотрасса главного корпуса СВО по ш. Космонавтов, 113,133а	488 703	59:01:00000 00:78286	1988	200	114, 6 106, 8 75,4 87,6 15,6		непрох прох полупро х	5 978 181,44	59:01:0000000:78 286-59/096/2019-2	31.01.2019	хозяйств венное ведение
17.133	Сеть ГВС по подвалу Славянская 13	130 32	59:01:44106 40:1684	--	49		48,5 4	подвал	38 000,00	59-59- 23/048/2009-264	14.09.2009	хозяйств венное ведение
17.134	Сеть теплоснабжения от ТК-36- 4 по ул. Бузана 10 до ТК-36-4- 5 по ул. Кавалерийская 3а	491 729	59:01:44160 03:1691	1959	233	335, 4 130, 8		непрох	922 400,00	59:01:4416003:16 91-59/087/2019-3	03.12.2019	хозяйств венное ведение
17.135	Сеть теплоснабжения от ТК-52 до ЦТП 23 по ул. Беляева, 59	491 728	59:01:44138 16:313	1992	240	480, 6		непрох	950 112,00	59:01:4413816:31 3-59/087/2019-3	03.12.2019	хозяйств венное ведение
17.136	Тепловая сеть по подвалу Карпинского 75	485 084	59:01:44106 28:3660	1975	18	133	36	подвал	10 225,83	59:01:4410628:36 60-59/097/2018-2	08.06.2018	хозяйств венное ведение
17.137	Сеть ГВС по подвалу Карпинского 75	485 085	59:01:44106 28:3660	1975	18	133	18	подвал	5 132,07	59:01:4410628:36 60-59/097/2018-2	08.06.2018	хозяйств венное ведение

17. 138	Сеть широкую по подвалу Каринского 75	485 086	59:01:44106 28:3660	1975	18	133	80,0 0	89	18					3 523,51		59:01:4410628:36 60-59/097/2018-2	08.06.2018	хозяйств венное ведение
17. 139	Трубопровод теплоснабжения ул.Мира, д.б/н начало-ЦТП-30, ул.Мира,б/а прол.ж.138,8 п.м реестр.№.485628, БП-000615, 20.04.2020	485 628	59:01:00000 00:15332	1993	138, 8	89	197, 6							1 002 744,95		59:01:0000000:15 332-59/087/2018-2	13.06.2018	хозяйств венное ведение
17. 140	Трубопровод ГВС ул. Мира, д.б/н начало-ЦТП-30, ул.Мира,б/а прол.ж.138,0 п.м реестр.№.485631, БП-000616, 20.04.2020	485 631	59:01:00000 00:15332	1993	138			89 57	138 138					996 965,45		59:01:0000000:15 332-59/087/2018-2	13.06.2018	хозяйств венное ведение
17. 141	Трубопровод ХВС ул.Мира, д.б/н начало-ЦТП-30, ул.Мира,б/а прол.ж.168,16 п.м реестр.№.485633, БП-000617, 20.04.2020	485 633	59:01:00000 00:15332	1993	168, 16				168, 16	89				1 214 852,97		59:01:0000000:15 332-59/087/2018-2	13.06.2018	хозяйств венное ведение
17. 142	Тепловая сеть от ТК-506-14 по ул.Сивкова по ж/д Самолетная,42, тракт-прол.ж. 255,0 п.м реестр.№.493815	493 815	59:01:44106 01:2303	1972	255	108	75,8							315 481,38		59:01:4410601:23 03-59/092/2020-3	16.06.2020	хозяйств венное ведение
17. 143	Тепловая сеть от ТК-18-11А до ЦТП по шоссе Космонавтов, 141 прол.ж.№.493818	493 818	59:01:44160 70:837	2006	162	159	324, 3							801 693,86		59:01:4416070:83 7-59/081/2020-3	03.08.2020	хозяйств венное ведение
17. 144	Сеть теплоснабжения (линт.1) ул.Норильская,15 от тепл.камеры ТК-481-14-5-5 до ж/д прол.ж.84,20пм 495951	495 951	59:01:44107 61:4563	2003	84,2	108	168, 4							457 885,30		59:01:4410761:45 63-59/096/2020-3	20.08.2020	хозяйств венное ведение
17. 145	Сеть ГВС (линт.2) ул.Норильская,15 от тепл.камеры ТК-481-14-5-5 до ж/д прол.ж.84,20пм реестр.№.495953	495 953	59:01:44107 61:4563	2003	84,2			89/57		84,2				457 885,30		59:01:4410761:45 63-59/096/2020-3	20.08.2020	хозяйств венное ведение
17. 146	Сеть ХВС (линт.3) ул.Норильская,15 от тепл.камеры ТК-481-14-5-5 до ж/д прол.ж.84,20пм реестр.№.495954	495 954	59:01:44107 61:4563	2003	84,2					108				457 885,29		59:01:4410761:45 63-59/096/2020-3	20.08.2020	хозяйств венное ведение
17. 147	Теплотрасса (Сети теплоснабжения) по адресу г.Пермь, ул.Нефтяников, д.17, от ж/дома №.17 до ж/дома №.30	499 752	59:01:44108 42:482		106, 0									418 722,97		59:01:4410842:48 2-59/296/2021-1	08.01.2021	хозяйств венное ведение
17. 148	Тепловая сеть от врезки в существующую сеть в подвале жилого дома по ул.Карлинского,51 до жилых домов по ул. Карлинского,51а и по ул.Сивкова,3 прол.ж.№.90,00п.м реестровый №.493817	493 817	59:01:44106 01:2304	1972	90,0	100	131, 8							92 788,64		59:01:4410601:23 04-59/090/2021-3	12.02.2021	хозяйств венное ведение
17. 149	Тепловая сеть (линт С7) (Сети теплоснабжения) по адресу г.Пермь, ул.Стахановская, д.10а.	508 707	59:01:44160 10:329	1993	27,0 0	100	48,5							96 154,71		59:01:4416010:32 9-59/082/2022-3 от 03.02.2022	03.02.2022	хозяйств венное ведение

17.150	Сеть холодного водоснабжения (Сети теплоснабжения) по адресу г.Пермь, ул.Поводников, д.12, (лит.3) начало - тепловая камера ТК-1 суш., конец - зд. детского сада по ул. Поводников, 12	459 725	59:01:44106 58:1877	1983	18,6 5	70	212	80	18, 65	14 460,00	59-59- 01/03/2012-433	20.01.201 3		
17.151	Трубопровод горячего водоснабжения (Сети теплоснабжения) по адресу г.Пермь, пр-кт. Декабристов, д.1, (лит.2) начало - жилой дом по пр-ту, Декабристов, 1, конец - здание школы №91 по ул. Карпинского,66 (школа №91)	459 726	59:01:44106 57:22	1951	106, 00					128 955,59	59-59- 01/03/2012-429	21.01.201 3		
17.152	Тепловая гравес (Сети теплоснабжения) по адресу г.Пермь, пр-кт. Декабристов, д.31, (лит.Ст)	453 795	59:01:44107 63:54	2007	130, 00	125	260			1 933 575,00	59-59- 23/02/2012-580	09.08.201 2		
17.153	Трубопровод теплоснабжения (Сети теплоснабжения) по адресу г.Пермь, ул.Поводников, д.13, (лит.1) начало - ТК-501-20-3 (суш.), конец - жилой дом по улице Поводников, 13	459 714	59:01:44106 69:457	1980	9,00	82	18			11 192,37	59-59- 01/03/2012-437	21.01.201 3		
17.154	Тепловая сеть (2 тр.) (Сети теплоснабжения) по адресу г.Пермь, ул.Норильская, д.13/1, (лит.Ст)	466 272	59:01:44108 25:45	2005	13,7 5	100	27,5			47 912,05	59-59- 01/20/06/2014-382	14.04.201 4		
17.155	Сеть горячего водоснабжения (2 тр.) (Сети теплоснабжения) по адресу г.Пермь, ул.Норильская, д.13/1, (лит.Ст1)	466 273	59:01:44108 25:45	2005	13,7 5	76	13,7 5			9 000,26	59-59- 01/20/06/2014-382	14.04.201 4		
17.156	Тепловая сеть (2тр.) (Сети теплоснабжения) по адресу г.Пермь, ул. Эскаваторная, д.49, 51, 53, 55, 57 (лит.Ст)	465 064	59:01:44137 87:863	2005	388, 01	100	776, 02			2 002 386,62	59-59- 01/03/2013-183	20.12.201 3		
17.157	Сеть горячего водоснабжения (Сети теплоснабжения) по адресу г.Пермь, ул.Поводников, д.12, (лит.2) начало - тепловая камера ТК-1 суш., конец - зд. детского сада по ул. Поводников, 12	459 724	59:01:44106 58:1877	1983	18,6 5	50	18,6 5			22 688,89	59-59- 01/03/2012-433	20.01.201 3		
17.158	Трубопровод горячего водоснабжения (Сети теплоснабжения) по адресу г.Пермь, ул. Коммунизатора Глинка, д.8, начало- жилой дом по ул.Глинка,8, конец- жилой дом по ул.Глинка,4, с учетом транзита по подвалу жилого дома по ул.Глинка (лит.1,2,3)	501 067	59:01:00000 00:11031		138, 15	125	276, 3			56 022,69	59-59- 01/20/22/2014-883	31.01.201 4		
17.159	Трубопровод холодного водоснабжения (Сети теплоснабжения) по адресу г.Пермь, ул. Коммунизатора Глинка, д.8, начало- жилой дом по ул.Глинка,8, конец- жилой дом по ул.Глинка,4	501 068	59:01:00000 00:11031		138, 15			80	138 ,15	56 022,69	59-59- 01/20/22/2014-883	31.01.201 4		

17. 160	тепловая сеть (Сети теплоснабжения) по адресу г.Пермь, ул.Сивкова, д.5а, состоящая из 1 участка	175 960	59:01:44106 01:2013	1989	25,7 8									59 АК 816430 от 18.04.2005	18.04.200 5
17. 161	Сеть теплоснабжения (лиг.Ст) (Сети теплоснабжения) по адресу г.Пермь, ул.Бабюшкина, д.1а, от ЦТП-37 до ТК-520-1 к ж/д ул.Бабюшкина,1а (ул.Левченко,2)	466 655	59:01:00000 00:22407	1985	164, 04									59 БД 247945 от 16.05.2014	16.05.201 4
17. 162	Сеть теплоснабжения (лиг.Ст) (Сети теплоснабжения) по адресу г.Пермь, ул.Федорова, д.38	466 638	59:01:00000 00:17501		18,4 0									59 БД 247614 от 06.05.2014	06.05.201 4
17. 163	Трубопровод (Сети теплоснабжения) по адресу г.Пермь, ул.Каринского, д.83, начало - г. А. У дома по ул. Каринского,83, конец т.Б у дома по ул. Каринского,83	186 039	59:01:44160 14:2025	1985	10,0 0									59 БГ 228379 от 27.12.2011	27.12.201 1
17. 164	Трубопровод теплоснабжения (Сети теплоснабжения) по адресу г.Пермь, ул.Модельная, начало-ТК-501-16 суц.,по ул.Модельной,конец-жилой дом по ул.Советской Армии,93,через ТК-501-16-6 суц.,(лиг.1)	457 226	59:01:44108 21:569	1962	163, 00									59 БГ 629600 от 19.11.2012	19.11.201 2
17. 165	Тепловая граса (Сети теплоснабжения) по адресу г.Пермь, пр-кт Декабристов, д.5, (лиг.1,2,3) начало - тепловая камера ТК-2, суц., конец - ж.д. по ул.Декабристов, 5	459 718	59:01:44106 58:1881	1981	63,0 0									59 БГ 704814 от 21.01.2013	21.01.201 3
17. 166	Тепловая сеть, сеть ГВС (Сети теплоснабжения) по адресу г.Пермь, ул.Каринского, д.47, 49 от ТК-509-4 к ж/д (лиг.Ст,Ст1)	439 557	59:01:44108 22:137	1998	88,9 7									59 БГ 367519 от 05.04.2012	05.04.201 2
17. 167	Тепловая граса (Сети теплоснабжения) по адресу г.Пермь, ул.Мира, д.7, 9 от ТК-511-Ф-7-5 суц. до ж/д (лиг.1)	453 779	59:01:00000 00:15319	1966	68,0 0									59 БГ 499848 от 09.08.2012	09.08.201 2
17. 168	Тепловая граса, сеть ГВС и ХВС (лиг.1,2,3) (Сети теплоснабжения) по адресу г.Пермь, ул.Полволинков, д.15а, начало-тепловая камера ТК-5 (суц.), конец-жилой дом по ул.Полволинков,15а	467 122	59:01:00000 00:23498		14,6 0									59 БД 317609 от 02.07.2014	02.07.201 4
17. 169	Трубопроводы теплоснабжения, горячего и холодного водоснабжения (Сети теплоснабжения) по адресу г.Пермь, ул.Полволинков, д.9, начало - ЦТП-28, конец - жилой дом по ул.Полволинков, 9 (лиг.1,2,3)	466 639	59:01:00000 00:23489		81,4 0									59 БД 247626 от 06.05.2014	06.05.201 4
17. 170	Тепловая граса (лиг.1)(Сети теплоснабжения) по адресу г.Пермь, ул.Мира, д.13, начало-тепловая камера ТК-55 суц., конец-здание ЦТП-22 (ул.Мира, 113)	467 107	59:01:00000 00:11303		35,8 0									59 БД 372374 от 21.07.2014	21.07.201 4

17.171	Тепловая сеть (2 тр.) (Сети теплоснабжения) по адресу г.Пермь, ул.Мира, д.128, от ТК 3-3 около ж/дома по ул.Мира, 128 до ЦТП-21 (лит.Ст)	466 805	59 01:00000 00:39349	2010	24,0 8												59 БД 289216 от 22.05.2014	22.05.201 4		
17.172	Сеть горячего водоснабжения (1тр.) (Сети теплоснабжения) по адресу г.Пермь, ул.Эксплаторная, д.49, 51, 53, 55, 57 (лит.Ст1)	465 065	59 01:44137 87:863	2005	711, 92												59 БД 481410 от 06.10.2014	06.10.201 4		
17.173	Тепловая сеть (Сети теплоснабжения) по адресу г.Пермь, ул.Чайковского, д.11, (лит.Ст.) с трансформ по подвалу	455 717	59 01:44107 13:991	1953	17,5 3												59 БГ 512691 от 15.08.2012	15.08.201 2		
17.174	Тепловая трасса (лит.1) (Сети теплоснабжения) по адресу г.Пермь, ул.Мира, д.128а, от ТК3-3 с/ул. до здания ЦТП-21 (ул.Мира, 128а)	453 777	59 01:44108 77:2490	1966	24,0 0												59 БГ 499845 от 09.08.2012	09.08.201 2		
17.175	Тепловая сеть (Сети теплоснабжения) по адресу г.Пермь, ул.Карпинского, д.51, (лит.Ст)	453 790	59 01:44106 01:2024		180, 00												59 БГ 499808 от 09.08.2012	09.08.201 2		
17.176	Инженерные сети (Сети теплоснабжения) по адресу г.Пермь, ул.Чердынская, д.16, начало-ЦТП-16, конеч-капой дом по ул.Чердынская, 16 (лит.1,2)	500 524	59 01:00000 00:18400	1981	59,0 0												59 БГ 704815 от 21.01.2013	21.01.201 3		
17.177	Трубопровод горячего водоснабжения (Сети теплоснабжения) по адресу г.Пермь, пр-кт.Декабристов, д.1, (лит.2) начало – жилой дом по пр-ту Декабристов, 1, конеч-здание школы №91 по ул. Карпинского 66 (школа №91)	459 716	59 01:44106 57:22	1951	106, 00												59 БГ 704817 от 21.01.2013	21.01.201 3		
17.178	Водопроводная сеть (Сети водоснабжения) по адресу г.Пермь, шоссе Космонавтов, д.1736, (лит.Св)	172 523	59 01:44108 44:2132	2001	50,0 0												59 ББ 186606 от 01.04.2009	01.04.200 9		
17.179	Тепловая сеть по ул. Малкова 24 от ТК-51-13 по ТК-514 3-1 протяженность 45,65 п.м, 000000649, 15.02.2011	566 52	59 01:44108 08:2076	1969	45,6 5				91,3							непрох	59-59-01/119/2006-092	20.12.200 6	хозяйст венное ведение	
17.180	Тепловая трасса по ул. Луначарского, 131, от ТКуш. до ж/д протяженность 80,0 п.м, 000000640, 11.02.2011	566 05	59 01:44101 31:208	1966	80				160, 00							непрох	59-59-01/119/2006-092	20.12.200 6	хозяйст венное ведение	
17.181	Тепловая сеть по ул. Подлесная 6 (от ТК-872а до ТК-000000458, 01.01.2011	295 70	59 01:44104 38:108	1995	146, 85				219							непрох	59-59-01/007/2010-353	02.11.201 0	хозяйст венное ведение	
17.182	Теплосеть по ул. Овчинникова, 21 протяженность 46,94 п.м., 000000486, 01.01.2011	329 57	59 01:44105 89:350	2001	46,9 4				7,04							непрох	59-59-01/145/2005-203	28.11.200 5	хозяйст венное ведение	
17.183	Тепловая сеть, ул.Вольпинцевская, 224-ЕКАТЕРИНИНСКАЯ (большинный комплекс) 151,31м, 000001325, 01.01.2012	434 625	59 01:44102 22:871	1971	151, 31				20,1 6							полупр	59-59-20/066/2008-192	25.06.200 8	хозяйст венное ведение	
																непрох				

17.184	Трубопровод теплоснабжения по ул. Пискарева, д.51, 53, 55, 54, 55, 55а, 56, протяженность 297,60 п.м.), 310005603, 01.01.2013	436 735	59:01:00000 00:23474	1957	297, 6	45	44,1 4	36,9 6	бескан	29 203,80	59-59- 01/008/2010-249	04.03.201 1	хозяйст венное ведение
17.185	Трубопровод теплоснабжения по пр-кт Парковый, д.20/1, до ж/д (протяженность 298,60 п.м.), 310005516, 01.01.2013	158 370	59:01:44102 12:890	1989	298, 6	100	125, 2	204, 6	непрех	1 090 657,00	59-59- 20/007/2011-519	24.03.201 1	хозяйст венное ведение
17.186	Трубопровод ГВС по пр-кт Парковый, д.20/1, до ж/д по пр-кт Парковый, 18, через насосную станцию (лит.2, 310005485, 01.01.2013	158 563	59:01:44102 12:893	1989	47	100	37,7	37,7	непрех	200 238,00	59-59- 20/007/2011-520	24.03.201 1	хозяйст венное ведение
17.187	Трубопровод ХВС по пр-кт Парковый, д.20/1, до ж/д по пр-кт Парковый, 18, (протяженность 47,00 п.м.), 310005561, 01.01.2013	453 540	59:01:44102 12:893	1989	47	100	37, 7	9,3	непрех	25 740,00	59-59- 20/007/2011-520	24.03.201 1	хозяйст венное ведение
17.188	Тепловая грасса по ул. Вильгельма, д.13, 15 от ТК-109-5 суч. котел-(протяженность 148,80 п.м.), 310005517, 01.01.2013	158 390	59:01:00000 00:17050	1970	148, 8	125	34,0 0	109, 6	непрех	297 319,00	59-59- 20/007/2011-442	05.04.201 1	хозяйст венное ведение
17.189	Трубопровод теплоснабжения по ул.Вокзальная, д.80, от ТК-18,00 п.м.), 310005524, 01.01.2013	159 842	59:01:44104 13:4381	1957	18	50	36,0 0	0	непрех	63 906,00	59-59- 01/007/2011-962	10.06.201 1	хозяйст венное ведение
17.190	Трубопровод ГВС по ул.Вокзальная, д.80, от ТК-1 сучл, до ввода в ж/д(протяженность 18,00 п.м.), 310005562, 01.01.2013	453 541	59:01:44104 13:4381	1957	18	50	18,0 0	18,0 0	непрех	60 355,00	59-59- 01/007/2011-962	10.06.201 1	хозяйст венное ведение
17.191	Трубопровод теплоснабжения по ул. Мильчакова, д.25, от ж/д ул. (протяженность 33,00 п.м.), 310005504, 01.01.2013	157 100	59:01:44105 76:1206	1969	33	80	66,0 0	0	непрех	130 178,00	59-59- 20/007/2011-443	28.03.201 1	хозяйст венное ведение
17.192	Трубопровод теплоснабжения по ул. Мильчакова, д.31/33, от узла (протяженность 25,50 п.м.), 310005505, 01.01.2013	157 498	59:01:00000 00:14883	1985	25,5	150	14	11,2	непрех	78 186,00	59-59- 01/007/2011-146	01.04.201 1	хозяйст венное ведение
17.193	Трубопровод ГВС по ул. Мильчакова, д.15, Горняков, 7,	158 557		1960	105, 2	150	25,8	0	непрех	191 776,00	59-59- 20/007/2011-522	24.03.201 1	хозяйст венное ведение

17.205	0-3 до ул. Крисанова, 15 от ТК-6 до ул. , 310005448, 01.01.2013	455 121	59:01:00000 00:51716	1986	102, 2	80	34,0 0	100	19,9	150, 5	100	43,9 5	58,15	70	181 529,98	59-59-01/007/2011-048	23.03.2011	хозяйст венное ведение
17.206	Сеть ХВС от здания ЦТП-36 до ул. Крисанова, 17 от ТК-584-0-3 до ул. Крисанова, 15 от ТК-6 до 102,2п.м., 310005446, 01.01.2013	455 122	59:01:00000 00:51716	1986	58,1 5	76	99,1 4	50	94	80	50	9,95	58, 15	70	16 035,02	59-59-01/007/2011-048	23.03.2011	хозяйст венное ведение
17.207	Сеть теплоснабжения от задвжк в ж/д по Монастырская,161 до здания лицея ул. Я. Колоса,12 прот.120п.м., 961841, 01.05.2014	159 942	59:01:44100 28:504	1964	120	76	46,8 6	80	84,5	100	80	46,8 6	58, 15	70	3 841 500,00	59-59-01/004/2013-090	04.03.2013	хозяйст венное ведение
17.208	Тепловая сеть (лит.С) ул.Подлесная, д.23/3 протяженность 42,25 п.м., 961777, 01.01.2014	332 68	59:01:44102 12:891	1977	42,2 5	80	84,5	100	67,4	100	80	46,8 6	58, 15	70	226 000,00	59-59-20/033/2010-057	25.08.2010	хозяйст венное ведение
17.209	Трубопровод теплоснабжения ул.Монастырская, до стены ж/д по ул.Крисанова,3 (лит.1) протяж.33,70 п.м., 961813, 01.01.2014	458 171	59:01:44100 10:131	1970	33,7	100	67,4	100	33,2	100	80	46,8 6	58, 15	70	21 616,30	59-59-01/015/2012-493	20.08.2012	хозяйст венное ведение
17.210	Трубопровод теплоснабжения ул.Пеханова, д.70(лит.1) от ТК-57-0-4 до ж/д по ул.Пеханова,70 16,6 п.м., 961817, 01.01.2014	460 216	59:01:44105 33:681	1983	16,6	100	33,2	100	33,2	100	80	46,8 6	58, 15	70	78 758,40	59-59-01/007/2013-947	02.04.2013	хозяйст венное ведение
17.211	Трубопровод теплоснабжения ул.В.Каваского,3 от г.А до ЦТП во дворе ж/д (лит.1) протяжен.310,40 п.м., 961807, 01.01.2014	455 458	59:01:00000 00:16808	1992	310, 4	150	620, 8	150	620, 8	150	150	620, 8	150	620, 8	1 481 603,00	59-59-01/014/2012-781	29.08.2012	хозяйст венное ведение
17.212	Тепловая сеть ул.Шпалопрогонная,д.4, от т.А до ж/д протяженность 35,93 п.м., 961744, 01.01.2014	186 837	59:01:44103 92:15	1965	35,9 3	70	71,8 6	70	71,8 6	70	70	71,8 6	70	71,8 6	43 431,07	59-59-01/015/2011-461	07.12.2011	хозяйст венное ведение
17.213	Тепловая сеть ул.Строителей, 36 до Шпалопрогонная до ТК-1 от ТК-1 до ТК-2, от ТК-2 до ТК-3, от ТК-3 до г.А, 92,42п.м., 961747, 01.01.2014	188 798	59:01:44103 96:103	1965	92,4 2	70	41,8	70	41,8	70	70	41,8	70	41,8	137 416,81	59-59-01/015/2011-456	07.12.2011	хозяйст венное ведение
17.214	Трубопровод теплоснабжения в т.л.ГВС и ХВС ул.Подлесная, д.23/1 протяженность 33,60 п.м., 962008, 01.01.2015	464 726	59:01:00000 00:23520	1978	33,6	150	67,2	150	67,2	150	150	67,2	150	67,2	1 439 621,11	59-59-01/031/2013-196	12.12.2013	хозяйст венное ведение
17.215	Трубопровод теплоснабжения, ХВС и ГВС пр-кт Парковый,д.34а от насосной до ТК протяженность 16,00 п.м., 962009, 01.01.2015	464 731	59:01:00000 00:11128	1978	16	100	32,2	100	32,2	100	100	32,2	100	32,2	370 455,50	59-59-01/031/2013-197	12.12.2013	хозяйст венное ведение
17.216	Трубопровод теплоснабжения пр-кт Парковый,д.50а, от ТК 881 до здания ЦТП-1 протяженность 242 п.м., 962060, 01.02.2016	472 103	59:01:00000 00:43730	1977	242	200	482, 9	200	482, 9	200	200	482, 9	200	482, 9	1 492 143,21	59-59/001-59/001/203/2015-498/2	05.10.2015	хозяйст венное ведение

17. 217	Тепловая сеть лит.Ст. пр.Парков,34, от насос.станции пр.Парков,34 до ж/д по К.Пожарскот,10 62,98пм, 962089, 30.08.2016	474 928	59 01:44102 12:3515	1977	62,9 8	114	125, 96												хозяйств. ведение	04.04.2016	59-59/020-59/999/001/2016-1305/1		
17. 218	Сеть ХВС лит.Ст. пр.Парков,34, от насос.станции пр.Парков,34 до ж/д по К.Пожарскот,10 62,98пм, 962091, 30.08.2016	474 930	59 01:44102 12:3515	1977	62,9 8	114		62, 98											хозяйств. ведение	04.04.2016	59-59/020-59/999/001/2016-1305/1		
17. 219	Сеть ГВС лит.Ст. пр.Парков,34, от насос.станции пр.Парков,34 до ж/д по К.Пожарскот,10 62,98пм, 962092, 30.08.2016	474 929	59 01:44102 12:3515	1977	62,9 8			133											хозяйств. ведение	04.04.2016	59-59/020-59/999/001/2016-1305/1		
17. 220	Сеть циркулянт.водос.лит.Ст. пр.Парк,34, от насос.станции пр.Парк,34 до ж/д по К.Пожарскот,10 62,98пм, 962090, 30.08.2016	474 931	59 01:44102 12:3515	1977	62,9 8			57											хозяйств. ведение	04.04.2016	59-59/020-59/999/001/2016-1305/1		
17. 221	Тепловая сеть ул.Желобовд.10а,от ТК872-7 до ЦТП-5 по ул.Желябова,10а протяженность154пм, 962094, 30.08.2016	472 197	59 01:00000 00:14292	1980	154	159	307, 6												хозяйств. ведение	19.10.2015	59-59/001-59/001/203/2015-861/2		
17. 222	Тепловая сеть пр.Парковый,13а, от тепл.камеры ТК872-17 до ЦТП-6 по пр.Парковый,13а 8пм , 962093, 30.08.2016	471 549	59 01:00000 00:11460	1976	8	159	15,6												хозяйств. ведение	27.07.2015	59-59/001-59/001/201/2015-859/21		
17. 223	Тепловая гравса ул.Мильчиковд.27, от т.А до т.Б в подвале ж/д, протяженность 99,95 п.м, 962072, 23.04.2016	175 847	59 01:44105 76:1204	1969	99,9 5	200	199, 9												хозяйств. ведение	21.02.2006	59-59-01/007/2006-256		
17. 224	Трубопровод теплоснабжения ул.Плеханова,12а от здания ЦТП-32 протяженность 116,8 п.м, 962075, 25.04.2016	468 003	59 01:44100 29:1415	1997	116, 8	102,8 14	159 159												хозяйств. ведение	05.09.2014	59-59-01/003/2014-824		
17. 225	Трубопровод теплоснабжения в т.ч.ГВС и ХВС,ул.Куфонот ТК-868-5 суц.до зд.ЦТП-28 по ул.Куфон,18а 201, 962110, 21.10.2016	464 724	59 01:00000 00:15060	1990	201	159	107	108	53,5	108	53,5								хозяйств. ведение	10.12.2013	59-59-01/031/2013-195		
17. 226	Сети теплоснабж.ГВС и ХВС от тепл.камеры ТК 872-19-2 до ж/д по ул.Строителей,12, протг168, 962383, 04.07.2017	464 949	59 01:00000 00:43868	1985	168	133 89	88,2 247, 02	159 108	44,1 44,1	159	44,1								хозяйств. ведение	24.12.2013	59-59-01/031/2013-630		
17. 227	Тепловая сеть пр-кт Парковый, д.3/1, расположенные в подвале ж.д. протяженность 157 п.м., 00-000009, 12.12.2018	485 443	59 01:44103 96:3675	1988	157	219	314, 86												хозяйств. ведение	24.07.2018	59 01:4410396:36 75-59/088/2018-2		
17. 228	Сеть теплоснабжения лит.Ст.пр-кт Парковый,д.3, от точки 1 до т.2 (транзит по подвалу) протяжен.93,61, 00-000004, 12.12.2018	487 783	59 01:44103 96:3687	1987	93,6 1	219	187, 22												хозяйств. ведение	09.10.2018	59 01:4410396:36 87-59/088/2018-3		
17. 229	Сеть ГВС лит.Ст.1 пр.Парковый,д.3,от т.3 до т.4 (подвал) протяжен.82,5 п.м., 00-000005, 12.12.2018	487 784	59 01:44103 96:3687	1987	82,5			159											хозяйств. ведение	09.10.2018	59 01:4410396:36 87-59/088/2018-3		

17.255	Тепловая сеть (лиг.Ст) от ЦТП-36 до ТК-584-6 протяженность 67,08 п.м реестр № 488169, 00-000048, 14.01.2019	488 169	59 01-44100 53:1341	1974	67,0 8	219	134, 16				проход		160 894,09	59 01-44100653:13 41-59/101/2018-3	08.10.2018	хозяйств венное ведение
17.256	Тепловая сеть (лиг.Ст) от ЦТП-36 до ТК-584-6 протяженность 155,3 п.м реестр № 488170, 00-000049, 14.01.2019	488 170	59 01-44100 53:1341	1974	155, 3	133	310, 6				проход		296 510,86	59 01-44100653:13 41-59/101/2018-3	08.10.2018	хозяйств венное ведение
17.257	Сеть ГВС лиг.Ст.1 от ЦТП-36 до ТК-584-6 протяжен. 218,3 п.м реестр № 488171, 00-000050, 14.01.2019	488 171	59 01-44100 53:1341	1974	218, 3	159	218, 3				проход		427 110,45	59 01-44100653:13 41-59/101/2018-3	08.10.2018	хозяйств венное ведение
17.258	Тепловая сеть (лиг.Ст) ул.Подлесная, 15 от ТК-872-7-1 протяженность 201 п.м реестр № 484353, 00-000047, 14.01.2019	484 353	59 01-44102 47:6368	2001	201	89	402, 64				бескана л		388 964,64	59 01-4410247:63 68-59/097/2018-3	30.10.2018	хозяйств венное ведение
17.259	Сеть теплоснабжения (лиг.Ст) ул.Малкова, 22 от ТК-5-1-13-1 до ж/д протяженность 74 п.м, 00-000025, 14.01.2019	484 409	59 01-44108 08:2475	1969	74	76	147, 26				непрох		68 555,21	59 01-4410808:24 75-59/087/2018-3	20.09.2018	хозяйств венное ведение
17.260	Сеть теплоснабжения (лиг.Ст) ул.Подлесная, д.57 от ТК-896-2 ул.Гарчинская протяж. 245 п.м реестр № 484895, 00-000024, 14.01.2019	484 895	59 01-44109 98:1256	2005	245	89	490, 7				непрох		411 139,76	59 01-4410998:12 56-59/100/2018-3	12.10.2018	хозяйств венное ведение
17.261	Тепловая сеть (лиг.Ст) ул.Подлесная от ТК-812-1 до ЦТП протяженность 22,24 п.м реестр № 488274, 00-000051, 09.01.2019	488 274	59 01-44198 51:182	2005	22,2 4	108	44,4 8				полупро х		73 265,98	59 01-4419851:18 2-59/083/2018-3	08.10.2018	хозяйств венное ведение
17.262	Тепловая сеть (лиг.Ст) ул.Подлесная от ТК-812-1 до ж/д по ул.Подлесная, 13а прот. 74,04 реестр № 488277, 00-000052, 09.01.2019	488 277	59 01-44198 51:182	2005	74,0 4	108	148, 08				полупро х		243 926,33	59 01-4419851:18 2-59/083/2018-3	08.10.2018	хозяйств венное ведение
17.263	Сеть ГВС лиг.Ст.1, ул.Подлесная, от ТК-812-1 до ЦТП протяж. 74п.м реестр № 488278, 00-000053, 09.01.2019	488 278	59 01-44198 51:182	2005	74			75	148		полупро х		34 239,31	59 01-4419851:18 2-59/083/2018-3	08.10.2018	хозяйств венное ведение
17.264	Сеть ГВС лиг.Ст.2, ул.Подлесная, от ТК-812-1 до ЦТП протяж. 74п.м реестр № 488282, 00-000054, 09.01.2019	488 282	59 01-44198 51:182	2005	74			32	148		полупро х		34 239,31	59 01-4419851:18 2-59/083/2018-3	08.10.2018	хозяйств венное ведение
17.265	Сеть ХВС лиг.Ст.ул.Подлесная, от ТК-812-1 до ЦТП протяж. 74п.м реестр № 488288, 00-000055, 09.01.2019	488 288	59 01-44198 51:182	2005	74				159		полупро х	74	44 771,53	59 01-4419851:18 2-59/083/2018-3	08.10.2018	хозяйств венное ведение
17.266	Сеть ХВС лиг.Ст.1 ул.Подлесная, от ТК-812-1 до ЦТП протяж. 74п.м реестр № 488293, 00-000056, 09.01.2019	488 293	59 01-44198 51:182	2005	74				89		полупро х	74	27 345,48	59 01-4419851:18 2-59/083/2018-3	08.10.2018	хозяйств венное ведение

17. 267	Сеть теплового пункта водоснабжения лит.Св.2 ул.Подлесная,от ТК-812-1 протаж.74п.м реестр.№488294, 00-000057, 09.01.2019	488 294	59 01:44198 51:182	2005	74	133	103, 58	133	103, 58	104, 27	108	52,4	89	52,5 6	159	74	полупро х	44 771,53	59 01:44198 51:182 2-59/083/2018-3	08.10.2018	хозяйст венное ведение
17. 268	Сеть теплоснабжения лит.Ст.ул.В.Камenskого,д.4, протяженность 104,27 п.м реестровой №.488300, 00-000039, 09.01.2019	488 300	59 01:44109 74:2073	1982	104, 27	108	52,4	89	52,5 6	103, 4	108	96,7 3	76	4,5	159	98, 9	подвал	21 064,45	59 01:44109 74:2073 73-59/095/2018-3	28.10.2018	хозяйст венное ведение
17. 269	Сеть ХВС лит.Св. ул.Василия Камenskого, д.4 протяженность 103,4 п.м реестровой №.488309, 00-000040, 09.01.2019	488 309	59 01:44109 74:2073	1982	103, 4	108	96,7 3	76	4,5	106, 66	108	96,7 3	75	6	159	98, 9	подвал	22 673,01	59 01:44109 74:2073 73-59/095/2018-3	28.10.2018	хозяйст венное ведение
17. 270	Сеть ГВС лит.Ст.1, ул.Василия Камenskого, д.4 протяженность 106,66 п.м реестровой №.488319, 00-000041, 09.01.2019	488 319	59 01:44109 74:2073	2010	106, 66	108	96,7 3	75	6	104, 59	100, 8	99,2 4	75	100, 8	159	98, 9	подвал	22 366,61	59 01:44109 74:2073 73-59/095/2018-3	28.10.2018	хозяйст венное ведение
17. 271	Сеть ГВС лит.Ст.2, ул.Василия Камenskого, д.4 протяженность 104,59 п.м реестровой №.488333, 00-000042, 09.01.2019	488 333	59 01:44109 74:2073	2010	104, 59	108	96,7 3	75	6	111, 21	159	63,8	219	158, 62	159	98, 9	подвал	83 185,43	59 01:44102 12:36 12-59/087/2018-3	30.10.2018	хозяйст венное ведение
17. 272	Тепловая сеть (лит.Ст) ул.Комиссара Пожарского,12 по подвалу ж/д протаж,111,21 п.м реестр.№.488297, 00-000038, 09.01.2019	488 297	59 601:4410 212:3612	1977	111, 21	159	63,8	219	158, 62	106, 74	108	99,2 4	110	7,5	159	98, 9	подвал	84 487,59	59 01:44102 12:36 12-59/087/2018-3	30.10.2018	хозяйст венное ведение
17. 273	Сеть ГВС лит.Ст.1, ул.Комиссара Пожарского,д.12, по подвалу ж/дома протаж,106,74 п.м реестр.№.488298, 00-000059, 09.01.2019	488 298	59 601:4410 212:3612	1977	106, 74	108	99,2 4	110	7,5	111, 21	159	63,8	219	158, 62	159	98, 9	подвал	84 487,59	59 01:44102 12:36 12-59/087/2018-3	30.10.2018	хозяйст венное ведение
17. 274	Сеть ХВС лит.Ст.1, ул.Комиссара Пожарского,д.12, по подвалу ж/дома протаж,111,56 п.м реестр.№.488299, 00-000060, 09.01.2019	488 299	59 601:4410 212:3612	1977	111, 56	108	99,2 4	110	7,5	111, 56	108	99,2 4	90	7,5	159	98, 9	подвал	44 158,74	59 01:44102 12:36 12-59/087/2018-3	30.10.2018	хозяйст венное ведение
17. 275	Тепловая сеть лит.Ст. пр-кт Парковый,30/2 протяжен 104,53 п.м реестр.№.488444, 00-000078, 31.01.2019	488 444	59 01:44102 12:3615	1979	104, 53	108	99,2 4	110	7,5	104, 53	108	99,2 4	90	93,6 8	159	98, 9	подвал	57 129,39	59 01:44102 12:36 15-59/088/2018-3	06.09.2018	хозяйст венное ведение
17. 276	Сеть ГВС лит.Св.1, пр-кт Парковый,30/2 протаж,93,68 п.м реестр.№.488443, 00-000077, 31.01.2019	488 443	59 01:44102 12:3615	1979	93,6 8	108	99,2 4	110	7,5	93,6 8	102, 2	89	90	93,6 8	159	98, 9	подвал	51 199,47	59 01:44102 12:36 15-59/088/2018-3	06.09.2018	хозяйст венное ведение
17. 277	Сеть циркуляционного водоснабжения лит.Ст.2, пр-кт Парковый,30/2 протаж,102,2 п.м реестр.№.488445, 00-000079, 31.01.2019	488 445	59 01:44102 12:3615	1979	102, 2	108	99,2 4	110	7,5	102, 2	133	179, 06	108	30	159	98, 9	подвал	55 855,96	59 01:44102 12:36 15-59/088/2018-3	06.09.2018	хозяйст венное ведение
17. 278	Сеть ХВС лит.Св. пр-кт Парковый,д.30/2 протаж,97,95 п.м реестровой №.488442, 00-000074, 31.01.2019	488 442	59 01:44102 12:3615	1979	97,9 5	108	99,2 4	110	7,5	97,9 5	133	179, 06	108	30	159	98, 9	подвал	53 533,18	59 01:44102 12:36 15-59/088/2018-3	06.09.2018	хозяйст венное ведение
17. 279	Сеть теплоснабжения (лит.Ст) ул.Комиссара Пожарского,10 протаж,138,87 п.м реестр.№.488586, 00-000072, 31.01.2019	488 586	59 01:44102 12:3627	1977	138, 87	133	220, 36	133	57,3 8	138, 87	133	220, 36	133	57,3 8	159	98, 9	подвал	77 057,59	59 01:44102 12:36 27-59/101/2018-3	22.11.2018	хозяйст венное ведение

17.318	Сеть ГВС лит. Св, ул. Строителей, 16, от ПК-суш.ло жд.(широко) протяж.35 п.м реестр.№489503 -БП-000111, 22.03.2019	489503	5901-44103963688	1985	35	110	35	89	88,64	непрох	17267,94	5901-44103963688-59/092/2019-3	17.01.2019	хозяйств.венное ведение
17.319	Сеть ХВС лит. Св1, ул. Строителей, 16, от ПК 827-19-2, ло ж.(ХВС) протяж.55,51 п.м реестр.№489504 -БП-000112, 22.03.2019	489504	5901-44103963688	1985	88,64		89			непрох	43792,92	5901-44103963688-59/092/2019-3	17.01.2019	хозяйств.венное ведение
17.320	Сеть ХВС лит. Св1, ул. Строителей, 16, от ПК 827-19-2, ло ж.(ХВС) протяж.55,51 п.м реестр.№489505 -БП-000113, 22.03.2019	489505	5901-44103963688	1985	35,51		110			непрох	17505,30	5901-44103963688-59/092/2019-3	17.01.2019	хозяйств.венное ведение
17.321	Сеть теплообеспечения лит.Ст.пр-кт Парковый, д.7, в подвале жд. от г.А. протяж.20,34 п.м реестр.№489509, БП-000105, 22.03.2019	489509	5901-44103963686	2000	20,34					подвал	8732,17	5901-44103963686-59/101/2019-2	18.01.2019	хозяйств.венное ведение
17.322	Сеть ГВС лит. Ст.1, пр-кт Парковый, д.7 в подвале жилого дома, протяженность, 39,81 п.м реестр.№489510, БП-000106, 22.03.2019	489510	5901-44103963686	2000	39,81					подвал	6740,62	5901-44103963686-59/101/2019-2	18.01.2019	хозяйств.венное ведение
17.323	Сеть ХВС лит. Св, пр-кт Парковый, д.7, в подвале жд. протяж.14,67 п.м реестр.№489511, БП-000107, 22.03.2019	489511	5901-44103963686	2000	14,67					подвал	2719,23	5901-44103963686-59/101/2019-2	18.01.2019	хозяйств.венное ведение
17.324	Трубопровод, теплообеспечения по ул. Ленина, д.83, от ТК-1 суш., конец-вод(протяженность 64,10 п.м.), 31.0005564, 01.01.2013	157110	5901-0000000-15982	1953	64,1					непрох	57122,90	59-59-200007/2011-444	08.03.2011	хозяйств.венное ведение
17.325	Сеть ХВС лит. Св, ул. Василия Камenskого, д.10 протяженность 102,92 п.м реестровый №489785, БП-000124, 08.04.2019	489785	5901-44109742071	1982	102,92					подвал	62963,66	5901-44109742071-59/089/2019-3	18.01.2019	хозяйств.венное ведение
17.326	Сеть ГВС лит. Св, ул. Василия Камenskого, д.10 протяженность 202,96 п.м реестровый №489786, БП-000125, 08.04.2019	489786	5901-44109742071	1982	202,96					подвал	124165,42	5901-44109742071-59/089/2019-3	18.01.2019	хозяйств.венное ведение
17.327	Тепловая сеть лит.Ст.ул.В.Камenskого, д.10, ло подвалу жд.прот.105,8п.м р.№489787, БП-000126, 08.04.2019	489787	5901-44109742071	1982	105,8					подвал	64725,57	5901-44109742071-59/089/2019-3	18.01.2019	хозяйств.венное ведение
17.328	Сеть циркуляционного водоснабжения лит.Ст.ул.В.Камenskого д.10 протяж.202,96 п.м реестровый №489788, БП-000127, 08.04.2019	489788	5901-44109742071	1982	200,66					подвал	122758,35	5901-44109742071-59/089/2019-3	18.01.2019	хозяйств.венное ведение
17.329	Тепловая сеть лит.Ст.пр-кт Парковый, д.25, от ТК-877-1-7 протяж.83,84п.м реестр.№489783, БП-000133, 08.04.2019	489783	5901-0000000-11119	2006	83,84					непрох	575480,77	5901-0000000-1119-59/092/2018-2	09.08.2018	хозяйств.венное ведение

17.330	Тепловая сеть лит.Ст.проект Парковый д.25, от ТК-877-1-7-4 протяженность 255,61 км реестр.№489784, БИ-000134, 08.04.2019	489 784	5901:000000 00:11119	2006	255, 61	89	511, 22				непрех	1 512 504,11	5901:0000000:11 119-59/092/2018-2	09.08.2018	хозяйст венное ведение
17.331	Тепловая сеть ул.Малкова,24а протяженность 95 п.м реестр.№485374, БИ-000135, 08.04.2019	485 374	5901:000000 00:83083	2010	95	159	190, 3				бескана л	433 927,67	5901:0000000:83 083-59/102/2018-2	13.08.2018	хозяйст венное ведение
17.332	Тепловая сеть (Ст) ул.Коголяского ТК-107 протяженность 40 п.м реестр.№485377, БИ-000136, 08.04.2019	485 377	5901:000000 00:83153	1969	40	219	80,2				непрех	192 337,58	5901:0000000:83 153-59/092/2018-2	09.08.2018	хозяйст венное ведение
17.333	Тепловая сеть (Ст) ул.Кропшгадская,35, до ТК-58-3а протяженность 61 км реестр.№485375, БИ-000137, 08.04.2019	485 375	5901:000000 00:83085	2001	61	89	122, 6				непрех	299 842,87	5901:0000000:83 085-59/086/2018-3	13.08.2018	хозяйст венное ведение
17.334	Тепловая сеть (Ст) ул.Малкова,2,6 от ТК-51-13-1 протяженность 110 п.м реестр.№485376, БИ-000138, 08.04.2019	485 376	5901:000000 00:83135	2005	110	159	116, 24				непрех	449 745,16	5901:0000000:83 135-59/095/2018-3	13.08.2018	хозяйст венное ведение
17.335	Тепловая сеть по ул. Петропавловская, 99 от ТК 584-4	490 768	5901:44100 53:1345	1975	20,4 7	133	40,9 4				непрех	95 785,80	5901:4410053:13 45-59/094/2019-3	01.04.2019	хозяйст венное ведение
17.336	ГВС по ул. Петропавловская, 99 от ТК 584-4	490 769	5901:44100 53:1345	1975	20,4 7			57	20,4 7		непрех	2 604,33	5901:4410053:13 45-59/094/2019-3	01.04.2019	хозяйст венное ведение
17.337	Тепловая сеть от ЦТП № 37 до Петропавловская, 105	490 789	5901:000000 00:83776	1997	126, 61	108	127, 48				полупро х	218 189,40	5901:0000000:83 776-59/094/2019-3	01.04.2019	хозяйст венное ведение
17.338	Сеть ГВС от ЦТП 37 до Петропавловская 105	490 792	5901:000000 00:83776	1997	118			89	59		полупро х	22 979,40	5901:0000000:83 776-59/094/2019-3	01.04.2019	хозяйст венное ведение
17.339	Сеть ХВС от ЦТП 37 до Петропавловская 105	490 794	5901:000000 00:83776	1997	59			90	59		полупро х	9 076,86	5901:0000000:83 776-59/094/2019-3	01.04.2019	хозяйст венное ведение
17.340	Сеть протитолож от ЦТП 37 до Петропавловская 105	490 796	5901:000000 00:83776	1997	59			89	59		полупро х	13 289,75	5901:0000000:83 776-59/094/2019-3	01.04.2019	хозяйст венное ведение
17.341	Тепловая сеть по подвалу Подлесная, 19/2	490 955	5901:44102 12:3614	1978	42,1 2	159	84,2 4				подвал	33 940,36	5901:4410212:36 14-59/095/2018-3	13.08.2018	хозяйст венное ведение
17.342	Сеть ГВС по подвалу Подлесная 19/2	490 954	5901:44102 12:3614	1978	40,9 3			159	40,9 3		подвал	32 981,45	5901:4410212:36 14-59/095/2018-3	13.08.2018	хозяйст венное ведение
17.343	Сеть циркуляц.ГВС по подвалу Подлесная 19/2	490 956	5901:44102 12:3614	1978	40,3 9			133	40,3 9		подвал	32 546,32	5901:4410212:36 14-59/095/2018-3	13.08.2018	хозяйст венное ведение
17.344	Сеть ХВС по подвалу Подлесная 19/2	490 953	5901:44102 12:3614	1978	56,1 7				159	56, 17	подвал	45 261,87	5901:4410212:36 14-59/095/2018-3	13.08.2018	хозяйст венное ведение
17.345	Тепловая сеть по подвалу Парковый 13	490 942	5901:44104 13:5070	1980	22	325	682, 44				подвал	398 424,50	5901:4410413:50 70-59/102/2018-2	13.08.2018	хозяйст венное ведение
17.346	Сеть ГВС по подвалу Парковый 13	490 943	5901:44104 13:5070	2015	327, 66			125	327, 66		подвал	146 378,78	5901:4410413:50 70-59/102/2018-2	13.08.2018	хозяйст венное ведение
17.347	Сеть циркуляц.ГВС по подвалу Парковый 13	490 944	5901:44104 13:5070	2015	323, 61			90	323, 61		подвал	93 641,05	5901:4410413:50 70-59/102/2018-2	13.08.2018	хозяйст венное ведение
17.348	Сеть ХВС по подвалу Парковый 13	490 945	5901:44104 13:5070	2015	313, 44			125	313, 44		подвал	140 021,14	5901:4410413:50 70-59/102/2018-2	13.08.2018	хозяйст венное ведение

17.384	реестр-488973, БП-000638, 18.05.2020	488 979	59:01:4410060:76	2015	46	89	8	136, 56, 30,2, 47,6, 12,2	подвал, проход, воздушн, в цпп	56 910,37	31.01.2020	хозяйст венное ведение
17.385	Тепловая сеть ул.Ленина, от ТК-579-25 до стены ИТП МКД №/л. №79 прот.46 реестр № 488979, БП-000639, 18.05.2020	488 990	59:01:4410986:45	2005	42	159	84,4	непрох	52 221,44	10.01.2020	хозяйст венное ведение	
17.386	Тепловая сеть пр-кт Парковый, 40а участок от ТК-881-3 до здания ИТП протяженность 42д.м реестр №488990, БП-000635, 14.05.2020	334 80	59:01:0000000:48440	2001	417, 35	50, 80, 100, 50, 80, 100	20,3, 13,7, 12,0, 252, 254, 281, 5	бескан, воздушн	28 216,00	30.04.2004	хозяйст венное ведение	
17.387	Теплотрасса по ул. 9-го Января,9, Алтайская,4, Заволжская,6 протяженность 417,35 п.м, 000000453, 01.01.2011	496 002	59:01:0000000:87406	2003	46,7	219	23,3, 8	непрох	231 402,51	от 30.07.2020	хозяйст венное ведение	
17.388	Сеть ГВС ул.Екатерининская,165 (ул.Большая-я)от ЦТП №17 (ул.Екатерини,167) прот.реестр№496002	496 001	59:01:0000000:87406	2003	23,3	219	46,7	непрох	115 701,25	от 30.07.2020	хозяйст венное ведение	
17.389	Тепловая сеть ул.Екатерининская,165 от ЦТП №17 (ул.Екатерини,167) прот.реестр№496001	490 812	59:01:4410212:3791	1977	203		102, 35, 52,6, 9, 48,2, 0	подвал	251 147,93	14.09.2020	хозяйст венное ведение	
17.390	Сеть горячего водоснабжения ул. Подлесная, 23/1,23/2	495 948	59:01:0000000:87514	1977	478	159	661, 54, 81,0, 104, 74, 126, 52	непрох/воздушн	2 956 864,73		хозяйст венное ведение	
17.391	Тепловая сеть от ТК-931-1-3 до ТК-931-1-7 по ул. Данилина, от ТК-931-1 до точки Б (присоединение к существующей сети) напротив здания по ул. Державинского, 27а	516 503	59:01:4410247:6536	2020	15,0	82	30	подземн ая	6 210 008,16	07.02.2022	хозяйст венное ведение	
17.392	Сеть отопления (двух труб) (Сети теплоснабжения) по адресу г. Пермь, пр-кт Парковый, д.20/1, по подвалу жилого дома	507 799	59:01:4410212:3878	1980	42,0	100	84	подземн ая	262 427,89	29.12.2021	хозяйст венное ведение	

17.418	Сеть горячего водоснабжения (Сети теплоснабжения) по адресу г. Пермь, ул. Монастырская (ул. Орджоникидзе), д.171, от ТК-587-25 до ж/д 171 от ТК-587-21 по ж/д Монастырская, 161 от ТК-587-19 до ж/д Монастырская, 159, 152 от ТК-587-17 до ж/д Пешанова, 3 от	500 534	59:01:00000 00:23065	1929	23,3 0		100	23,3											28 345,90	59:59:020- 59:999/0012016- 9118/1	14.10.201 6	
17.419	Сеть отопления (Сети теплоснабжения) по адресу г. Пермь, ул. Мильякова, д.28, по подвалу ж/д	502 842	59:01:44105 80:3993	1969	136, 00		272												504 770,21	59:01:4410580:39 93:59/088/2022-3	24.01.202 2	
17.420	Сеть отопления (Сети теплоснабжения) по адресу г. Пермь, ул. Мильякова, д.29, по подвалу жилого дома	502 843	59:01:44105 76:1450	1969	72,0 0		144												445 385,48	59:01:4410576:14 50:59/088/2021-3	29.12.202 1	
17.421	Сеть отопления (Сети теплоснабжения) по адресу г. Пермь, ул. Мильякова, д.31, по подвалу жилого дома	502 848	59:01:44105 76:1451	1969	125, 00		250												463 943,21	59:01:4410576:14 51:59/088/2021-3	06.12.202 1	
17.422	Тепловая сеть (Сети теплоснабжения) по адресу г. Пермь, ул. Монастырская (ул. Орджоникидзе), д.152, в подвале дома	502 988	59:01:44100 12:945	1968	35,0 0		70												91 126,00	59:01:4410012:94 5:59/292/2022-3	06.06.202 2	
17.423	Сеть теплоснабжения (Сети теплоснабжения) по адресу г. Пермь, ул. Монастырская (ул. Орджоникидзе), от ТК-587-23-1 по ул. Монастырской до теплового узла здания по адресу Якуба Коласа, 8.	502 990	59:01:44100 28:732	1954	36,0 0		72												93 730,00	59:01:4410028:73 2:59/293/2022-3	03.06.202 2	
17.424	Сеть теплоснабжения (Сети теплоснабжения) по адресу г. Пермь, ул. Василия Камenskого, от ТК-587 до жилого дома по ул. Василия Камenskого, 24, через ТК-892-1, включая транзитный участок сети в подвале дома №22 по ул. Углеуральская	502 991	59:01:00000 00:90422	1968	240, 00		480												647 328,00	59:01:0000000:90 422:59/088/2022-3	01.06.202 2	
17.425	Тепловая сеть (Сети теплоснабжения) по адресу г. Пермь, от ТК-111-2-7 до многоквартирных домов по адресу: ул. Мильякова, 3, ул. Вильякская, 1, 3, 5, 7, 9.	502 992	59:01:44104 38:712	1971	425, 00		850												1 106 530,00	59:01:4410438:71 2:59/086/2022-3	06.06.202 2	
17.426	Тепловые сети (Сети теплоснабжения) по адресу г. Пермь, шоссе Космонавтов, д.116, 118, 120	503 872	59:01:44109 98:1032	2015	251, 00		502												1 184 745,00	59:01:4410998:10 32:59/089/2022-3	03.06.202 2	
17.427	Сеть отопления (Сети теплоснабжения) по адресу г. Пермь, ул. Рабочая, д.3а, по подвалу ж/д	502 862	59:01:44108 06:2046	1969	47,0 0		94												290 737,74	59:01:4410806:20 46:59/092/2021-3	29.11.202 1	
17.428	Сеть теплоснабжения (Сети теплоснабжения) по адресу г. Пермь, ул. Рабочая, д.3, по подвалу жилого дома	502 863	59:01:44108 06:2047	1969	15,0 0		30												92 788,64	59:01:4410806:20 47:59/088/2021-3	29.12.202 1	

17.429	Сеть отопления (дух труб) (Сети теплоснабжения) по адресу г.Пермь, ул.Василия Камenskого, д.24, по подвалу жилого дома	507 181	59:01:44104 13:5704	1969	26,0 0	125	52											59:01:4410413:57 04:59/092/2021-3	24.11.2021
17.430	Сеть горячего водоснабжения (Сети теплоснабжения) по адресу г.Пермь, ул.Василия Камenskого, д.24, по подвалу жилого дома	507 185	59:01:44104 13:5704	1969	28,0 0		100	28										59:01:4410413:57 04:59/092/2021-3	24.11.2021
17.431	Сеть ГВС (циркулярное) (Сети теплоснабжения) по адресу г.Пермь, ул.Василия Камenskого, д.24, по подвалу жилого дома	507 187	59:01:44104 13:5704	1969	29,0 0		80	29										59:01:4410413:57 04:59/092/2021-3	24.11.2021
17.432	Тепловая сеть (Сети теплоснабжения) по адресу г.Пермь, ул.Куфонина, д.30	521 430	59:01:00000 00:91489	2007	80,0 0	125	160											59:01:00000000:91 489:59/095/2023-3	18.03.2023
17.433	Тепловые сети (Лит. Ст) (Сети теплоснабжения) по адресу г.Пермь, ул.Желихова, д.166	516 503	59:01:44102 47:6536	2020	15,0 0	80	30											59:01:4410247:65 36:59/294/2022-1	07.02.2022
17.434	Тепловая сеть (Сети теплоснабжения) по адресу г.Пермь, ул.Киселовская, д.12, от ЦТП по т.А, от т.А до т.Б от т.Б до ж/д	187 857	59:01:00000 00:79944		107, 25	70	214, 5											59:59- 01/0157/2011-462	07.12.2021
17.435	Тепловая грядка (Сети теплоснабжения) по адресу г.Пермь, ул.Вилохера, д.7а	484 815	59:01:44105 33:788		157, 07	80	314, 14											59:1-111/2012- 653	13.09.2020
17.436	Сеть теплоснабжения (Сети теплоснабжения) по адресу г.Пермь, пр-кт Парковый, д.31/1, от входа в многоквартирный дом по пр-ту Парковому, 31/1 до т.А		59:01:44104 13:5706	1989	5,00	100	10											59:01:4410413:57 06:59/086/2023-3	13.01.2023
17.437	Сеть теплоснабжения (Сети теплоснабжения) по адресу г.Пермь, пр-кт Парковый, д.31/1	519 959	59:01:44104 13:5706	1989	62,0 0	100	124											59:01:4410413:57 06:59/086/2023-3	13.01.2023
17.438	Сеть теплоснабжения (Сети теплоснабжения) по адресу г.Пермь, пр-кт Парковый, д.33	519 963	59:01:44104 13:5707	1992	159, 00	150	318											59:01:4410413:57 07:59/092/2023-3	13.01.2023
17.439	Сеть теплоснабжения (Сети теплоснабжения) по адресу г.Пермь, ул.Мильчакова, д.33	519 967	59:01:44105 76:1454	1992	93,0 0	100	186											59:01:4410576:14 54:59/086/2023-3	16.01.2023
17.440	Трубопровод теплоснабжения и горячего водоснабжения (Сети теплоснабжения) по адресу г.Пермь, ул.Екатерининская (ул.Большевистская), д.220, начало - от ПК-1579-1 Зсуш., конец - ввод в жилой дом по ул.Большевистская, 220	466 177	59:01:00000 00:9584	1986	42,0 0													59 БД 247163 от 28.04.2014	28.04.2014
17.441	Трубопровод теплоснабжения (спг.1) (Сети теплоснабжения) по адресу г.Пермь, ул.Куфонина, д.16, от ж/д до ввода в здание поликлиники по ул.Куфонина, 12 в т.ч. транзит через ж/д по ул.Куфонина, 14	455 841	59:01:44104 32:990	1997	40,8 5													59 БГ 598444 от 26.10.2012	26.10.2012

17.442	Трубопровод теплоснабжения, горячего и холодного водоснабжения (Сети теплоснабжения) по адресу г.Пермь, ул.Камenskого, д.4, от узла управления в жилом доме по ул.Камenskого, 4, до жилого дома по ул.Камenskого, 6	466 619	59:01:00000 00:9598	1981	44,0 0															59 БД 372267 от 18.07.2014	18.07.2014
17.443	Трубопровод горячего водоснабжения (лиг.2) (Сети теплоснабжения) по адресу г.Пермь, ул.Куфонина, д.16, от ж/д до ввода в здание поликлиники по ул.Куфонина,12 в т.ч. транзит через ж/д по ул.Куфонина,14	455 842	59:01:44104 32:990	1997	40,8 5															59 БГ 598444 от 26.10.2012	26.10.2012
17.444	Трубопровод холодного водоснабжения (лиг.3) (Сети теплоснабжения) по адресу г.Пермь, ул.Куфонина, д.16, от ж/д до ввода в здание поликлиники по ул.Куфонина,12 в т.ч. транзит через ж/д по ул.Куфонина,14	455 843	59:01:44104 32:990	1997	40,8 5															59 БГ 598444 от 26.10.2012	26.10.2012
17.445	Сети теплотрассы, ГВС и ХВС (лиг.Г.1,Г.12) (Сети теплоснабжения) по адресу г.Пермь, ул. Строителей, д.12	161 449	59:01:44103 96:89	1985	245, 00															59 БГ 028686 от 18.05.2011	18.05.2011
17.446	Тепловая сеть (лиг.Ст) (Сети теплоснабжения) по адресу г.Пермь, ул. Вокзальная, д.78, от ЦТП до т.А, от т.А до ж/д	187 585	59:01:44104 13:4385		56,3 1															59 БГ 193769 от 07.12.2011	07.12.2011
17.447	Трубопровод теплоснабжения, в т.ч.ГВС и ХВС (Сети теплоснабжения) по адресу г.Пермь, ул. Подлесная, д.5а, от здания ЦТП-8 по ул.Подлесная,5а до ТК868-1 от ТК868-1 до ж/д по ул.Куфонина,19, от здания ЦТП-8 по ул.Подлесная,5а до ж/д по ул.Куфонина,21	464 723	59:01:44102 47:5188	1983	214, 00															59 БД 151071 от 10.12.2013	10.12.2013
17.448	Трубопровод теплоснабжения (Сети теплоснабжения) по адресу г.Пермь, Якуба Коласа проезд, д.9, от здания ЦТП-57 по пр.Я.Коласа,9 до ТК 579-21-8, от ТК 579-21-8-2 до жилого дома по ул.Петровавловская,11 П. (лиг.1)	464 741	59:01:44100 55:315	1972	210, 00															59 БД 151588 от 19.12.2013	19.12.2013
17.449	Трубопровод теплоснабжения (Сети теплоснабжения) по адресу г.Пермь, ул.Блюхера, д.7, до ж/д по шоссе Космонавтов, 82 (лиг.1)	464 950	59:01:00000 00:43791	1970	43,0 0															59 БД 151967 от 24.12.2013	24.12.2013
17.450	Трубопровод теплоснабжения (лиг.1) (Сети теплоснабжения) по адресу г.Пермь, ул.Пермская (ул.Кирова), д.230, от тепловой камеры ТК579-5 до жилого дома по ул.Пермская, 230	468 586	59:01:00000 00:14849	2002	35,7 0															59 БД 535097 от 14.11.2014	14.11.2014

17.451	Тепловая сеть (Сети теплоснабжения) по адресу г. Пермь, ул. Желябова, д.15, (лиг. Ст.) от ж.д. по ул. Желябова, 19	459 469	59:01:441102 12:104	1958	51,0 0	150 209, 100	58,0 0	124, 8	62 044,67	59 БГ 664000 от 19.12.2012	19.12.2012	хозяйст венное ведение
17.452	Тепловая сеть (Сети теплоснабжения) по адресу г. Пермь, ул. Челюскинцев, д. 19, (лиг. Ст.) от ж.д. по ул. Челюскинцев, 19 до ж.д. по ул. Челюскинцев, 17	459 733	59:01:44114 38:9	1958	58,0 0	80 50	28,4	непрех	69 952,32	59 БГ 685001 от 19.12.2012	19.12.2012	хозяйст венное ведение
17.453	Тепловая сеть по ул. Сергинская, 30 протяженность 181,1 п.м., 000000607, 01.01.2011	335 30	59:01:44136 81:45	1958	181, 1	150 80	11,4 6	непрех	829 000,00	59-59- 01/053/2006-563	25.04.2006	хозяйст венное ведение
17.454	Тепловая грасса по ул. Сергинская, 33 протяженность 5,73 п.м., 000000608, 01.01.2011	335 31	59:01:00000 00:48491	1958	5,73	50	11,4 6	непрех	5 218,50	59-59- 01/168/2005-307	17.11.2005	хозяйст венное ведение
17.455	Тепловая сеть по ул. Сергинская, 34 протяженность 87,7 п.м., 000000609, 01.01.2011	335 32	59:01:44136 81:44	1958	87,7	150 50	151, 00 24,4	непрех	430 000,00	59-59- 01/053/2006-564	25.04.2006	хозяйст венное ведение
17.456	Тепловая грасса по ул. Сергинская, 35 протяженность 6,6 п.м., 000000610, 01.01.2011	335 33	59:01:44136 79:32	1958	6,6	50	13,2	непрех	6 016,50	59-59- 01/168/2005-321	17.11.2005	хозяйст венное ведение
17.457	Тепловая сеть по ул. Сергинская, 36 протяженность 66,4 п.м., 000000611, 01.01.2011	335 34	59:01:44136 81:38	1958	66,4	150 50	109, 00 23,8	непрех	323 000,00	59-59- 01/053/2006-562	25.04.2006	хозяйст венное ведение
17.458	Тепловая сеть от ТК-1 до жилого дома по ул. Сергинская, 38 протяженность 41,35 п.м., 101033078, 01.03.2010	446 307	59:01:44136 86:962	1984	41,3 5	100 65	65,8 16,9	непрех	55 825,00	59-59- 01/153/2005-343	19.10.2005	хозяйст венное ведение
17.459	Грасса тепловая по ул. Сергинская, 39 (лиг. Ст) протяженность 7,1 п.м., 101053063, 01.03.2010	446 308	59:01:44136 79:33	1958	7,1	50	14,2	непрех	6 487,25	59-59- 01/168/2005-322	17.11.2005	хозяйст венное ведение
17.460	Тепловая сеть по ул. Сергинская, 41 протяженность 43,2 п.м., 000000612, 01.01.2011	335 35	59:01:44136 79:38	1958	43,2	100 50	75,0 0 11,4	непрех непрех	337 000,00	59-59- 01/053/2006-565	25.04.2006	хозяйст венное ведение
17.461	Тепловая сеть по ул. Сергинская, 43 протяженность 61,9 п.м., 000000613, 01.01.2011	335 36	59:01:44136 85:685	1958	61,9	50	123, 8	непрех	243 000,00	59-59- 01/053/2006-561	24.04.2006	хозяйст венное ведение
17.462	Тепловая сеть по ул. Бредская, 13 протяженность 30,52 п.м., 000000432, 01.01.2011	334 52	59:01:44136 85:675	1958	30,5 2	100 50	47,6 13,4 4	непрех	120 000,00	59-59- 01/101/2006-364	22.08.2006	хозяйст венное ведение
17.463	Тепловая сеть по ул. Бредская, 14 протяженность 78,95 п.м., 000000433, 01.01.2011	334 53	59:01:44136 85:676	1958	78,9 5	50	157, 9	непрех	364 000,00	59-59- 01/101/2006-372	22.08.2006	хозяйст венное ведение
17.464	Тепловая сеть по ул. Бредская, 15 протяженность 24,52 п.м., 000000434, 01.01.2011	334 54	59:01:44136 85:677	1958	24,5 2	50	49,0 4	непрех	96 000,00	59-59- 01/101/2006-367	22.08.2006	хозяйст венное ведение
17.465	Тепловая сеть по ул. Бредская, 17а протяженность 5,7 п.м., 000000437, 01.01.2011	334 58	59:01:44136 85:679	1958	5,7	50	11,4	непрех	22 000,00	59-59- 01/101/2006-365	22.08.2006	хозяйст венное ведение
17.466	Тепловая сеть по ул. Бредская, 21 протяженность 32,2 п.м., 000000438, 01.01.2011	334 59	59:01:44136 85:680	1958	32,2	50	64,4	непрех	126 000,00	59-59- 01/101/2006-368	22.08.2006	хозяйст венное ведение

Свердловский район

17.467	Тепловая сеть по ул. Весенняя, 3 протяженность 24,4 п.м., 000001288, 01.01.2012	334 47	59 01 00 0000 00 50466	2002	24,4	50	48,8											30 783,00	59-59-21/009/2009-819	01.07.2009	хозяйств. ведение
17.468	Тепловые сети по ул. Весенняя, 4 протяженность 14,1 п.м., 000000529, 01.01.2011	330 10	59 01 00 0000 00 50467	2002	14,1	50	28,2											1 402,00	59-59-21/009/2009-824	01.07.2009	хозяйств. ведение
17.469	Тепловая сеть по ул. Весенняя, 5 протяженность 71,7 п.м., 000000439, 01.01.2011	334 60	59 01 44 136 83 488	1958	71,7	76	111,4											437 000,00	59-59-21/064/2007-399	29.11.2007	хозяйств. ведение
17.470	Тепловая сеть по ул. Весенняя, 6 протяженность 77,9 п.м., 000000440, 01.01.2011	334 61	59 01 44 136 83 489	1958	77,9	50	155,8											306 000,00	59-59-21/064/2007-403	29.11.2007	хозяйств. ведение
17.471	Тепловая сеть по ул. Весенняя, 7 протяженность 15,3 п.м., 000000441, 01.01.2011	334 62	59 01 44 136 83 490	1958	15,3	50	30,6											60 000,00	59-59-21/064/2007-398	29.11.2007	хозяйств. ведение
17.472	Тепловая сеть по ул. Весенняя, 8 протяженность 15,5 п.м., 000000442, 01.01.2011	334 63	59 01 44 136 83 486	1958	15,5	50	31,0											61 000,00	59-59-01/101/2006-370	22.08.2006	хозяйств. ведение
17.473	Теплотрасса от сущ. ТК-10к-13-25 до ж/дома Весенняя, 13 протяженность 10,41 п.м., 101031003, 01.03.2010	446 293	59 01 44 136 84 442	2008	10,41	50	20,82											5 751,56	59-59-01/168/2005-314	17.11.2005	хозяйств. ведение
17.474	Теплотрасса от сущ. ТК-10к-13-6 до ж/дома Весенняя, 13а протяженность 54,55 п.м., 101031004, 01.03.2010	446 294	59 01 44 136 84 396	2008	54,55	50	109,1											30 057,36	59-59-01/168/2005-310	17.11.2005	хозяйств. ведение
17.475	Теплотрасса от сущ. ТК-10к-13-7 до ж/дома Весенняя, 14 протяженность 43,76 п.м., 101031005, 01.03.2010	446 295	59 01 44 110 71 300	2008	43,76	50	87,52											24 116,06	59-59-01/168/2005-315	17.11.2005	хозяйств. ведение
17.476	Теплотрасса от сущ. ТК-10к-13-27 до ж/дома Весенняя, 15 протяженность 7,12 п.м., 101031006, 01.03.2010	446 296	59 01 44 136 84 440	2008	7,12	50	14,24											3 929,42	59-59-01/168/2005-311	17.11.2005	хозяйств. ведение
17.477	Теплотрасса от сущ. ТК-10к-13-15 до ж/дома Весенняя, 15а протяженность 4,63 п.м., 101031007, 01.03.2010	446 297	59 01 00 0000 00 48799	2008	4,63	50	9,26											2 562,02	59-59-01/168/2005-316	17.11.2005	хозяйств. ведение
17.478	Тепловая сеть по ул. Весенняя, 16 протяженность 7,7 п.м., 000000583, 01.01.2011	335 06	59 01 44 110 71 304	1958	7,7	50	15,4											30 000,00	59-59-01/101/2006-371	22.08.2006	хозяйств. ведение
17.479	Теплотрасса от сущ. ТК-10к-13-17 до ж/дома Весенняя, 17 протяженность 4,21 п.м., 101031008, 01.03.2010	446 298	59 01 44 136 84 443	2008	4,21	50	8,42											2 335,18	59-59-01/168/2005-312	11.10.2005	хозяйств. ведение
17.480	Тепловая сеть по ул. Весенняя, 17а протяженность 17,0 п.м., 000000584, 01.01.2011	335 07	59 01 44 136 84 441	1958	17	50	34,0											67 000,00	59-59-21/064/2007-400	29.10.2007	хозяйств. ведение
17.481	Теплотрасса от сущ. ТК-10к-13-14 до ж/дома Весенняя, 18 протяженность 30,0 п.м., 101031009, 01.03.2010	446 299	59 01 44 110 71 313	2008	30	50	60,0											16 542,36	59-59-01/168/2005-317	17.11.2005	хозяйств. ведение
17.482	Теплотрасса от сущ. ТК-10к-13-19 до ж/дома Весенняя, 19 протяженность 5,6 п.м., 101031010, 01.03.2010	446 424	59 01 44 136 84 446	2008	5,6	50	11,2											3 075,06	59-59-01/168/2005-318	17.11.2005	хозяйств. ведение
17.483	Теплотрасса от сущ. ТК-10к-13-16 до ж/дома Весенняя, 20 протяженность 42,0 п.м., 101031011, 01.03.2010	446 300	59 01 44 110 71 312	2008	42	50	84,0											23 148,28	59-59-01/168/2005-319	17.11.2005	хозяйств. ведение

17.484	Теплотрасса от сущ. ТК-10к-13-18 до ТК-10к-13-17* ч/з ТК-1 до ж/д/д Весеяна, 22 проезд 41,44 п.м., 101031012, 01.03.2010	446 301	59:01:44110 71:308	2008	41,4 4	100	53,4 4				непрех	29 013,26	59-59-01/168/2005-320	17.11.2005	хозяйст венное ведение
17.485	Теплотрасса от сущ. ТК-10к-13-17* до ж/д/д Весеяна, 24 протяженность 16,85 п.м., 101031013, 01.03.2010	446 302	59:01:44110 71:302	2008	16,8 5	50	33,7				непрех	8 712,14	59-59-01/168/2005-313	17.11.2005	хозяйст венное ведение
17.486	Тепловая сеть по ул. Весеяна, 26 протяженность 42,15 п.м., 00000585, 01.01.2011	335 08	59:01:44110 71:303	1958	42,1 5	100	52,5				непрех	165 000,00	59-59-21/064/2007-397	29.11.2007	хозяйст венное ведение
17.487	Тепловая сеть по ул. Весеяна, 28 протяженность 15,3 п.м., 00000586, 01.01.2011	335 09	59:01:44110 71:305	1958	15,3	50	30,6				непрех	60 000,00	59-59-01/101/2006-369	22.08.2006	хозяйст венное ведение
17.488	Тепловые сети по ул. Весеяна, 30 протяженность 69,3 п.м., 00000530, 01.01.2011	330 11	59:01:44136 85:672	1958	69,3	100	111, 6				непрех	49 021,00	59-59-01/002/2007-497	12.05.2007	хозяйст венное ведение
17.489	Тепловая сеть по ул. Авиара Гаулулина, 18 протяженность 63,9 п.м., 00000428, 01.01.2011	334 36	59:01:44136 83:487	1958	63,9	150	114				непрех	317 000,00	59-59-21/064/2007-407	29.11.2007	хозяйст венное ведение
17.490	Тепловая сеть по ул. Авиара Гаулулина, 27 протяженность 54 п.м., 00000429, 01.01.2011	334 49	59:01:44136 79:28	1978	54	89	108, 00				непрех	340 000,00	59-59-21/064/2007-405	29.11.2007	хозяйст венное ведение
17.491	Тепловая сеть по ул. Авиара Гаулулина, 28 протяженность 45,50 п.м., 00000430, 01.01.2011	334 50	59:01:44136 84:448	1958	45,5	76	73,4				непрех	178 000,00	59-59-21/064/2007-404	29.11.2007	хозяйст венное ведение
17.492	Тепловые сети по ул. Гаулулина, 28а протяженность 10,36 п.м., 00000527, 01.01.2011	330 08	59:01:44136 84:36	1958	10,3 6	50	20,7 2				непрех	0,01	59-59-21/063/2007-379	11.04.2008	хозяйст венное ведение
17.493	Трасса тепловая по ул. А Гаулулина, 30 от ТК сущ. ч/з ТК-1(шт. СД) протяженность 34,62 п.м., 101033065, 01.03.2010	446 303	59:01:44136 84:40	1958	34,6 2	76	48,2				непрех	37 135,00	59-59-01/168/2005-308	17.11.2005	хозяйст венное ведение
17.494	Трасса тепловая по ул. А Гаулулина, 32 протяженность 13,1 п.м., 101033064, 01.03.2010	446 304	59:01:44136 84:447	1958	13,1	50	26,2				непрех	11 940,25	59-59-21/065/2011-153	04.05.2011	хозяйст венное ведение
17.495	Тепловая сеть по ул. Авиара Гаулулина, 36 протяженность 30,3 п.м., 00000431, 01.01.2011	334 51	59:01:44136 84:38	1958	30,3	50	60,6				непрех	119 000,00	59-59-21/064/2007-406	29.11.2007	хозяйст венное ведение
17.496	Тепловые сети по ул. Кубаскае 41 протяженность 41,6 п.м., 00000532, 01.01.2011	330 13	59:01:44136 81:36	2002	41,6	100	50,8				непрех	27 559,00	59-59-21/034/2009-948	29.07.2009	хозяйст венное ведение
17.497	Тепловые сети по ул. Кубаскае 45 протяженность 79,0 п.м., 00000533, 01.01.2011	330 14	59:01:44136 81:35	2002	79	80	127, 6				непрех	120 203,00	59-59-21/009/2009-821	01.07.2009	хозяйст венное ведение
17.498	Тепловые сети по ул. Кубаскае, 47 протяженность 70,9 п.м., 00000534, 01.01.2011	330 15	59:01:44136 81:34	2002	70,9	50	141, 8				непрех	89 420,00	59-59-21/009/2009-822	01.07.2009	хозяйст венное ведение
17.499	Тепловая сеть по ул. Кубаскае, 43 протяженность 71,5 п.м., 00000592, 01.01.2011	335 15	59:01:44136 81:37	2002	71,5	80	112, 6				непрех	831 000,00	59-59-01/053/2006-568	25.04.2006	хозяйст венное ведение

17.500	Сеть теплоснабжения от ТК-1 до здания по ул. Лукоянова, 4 протяженность 23,76 п.м. 10.03.3073, 01.03.2010	446 305	59 01-44136 86 959	1971	23,7 6	80	47,5 2	непрох	51 959,51	59-59-01/208/2005-442	12.01.2006	хозяйст венное ведение
17.501	Сеть теплоснабжения от ТК-1 до здания по ул. Лукоянова, 8/2(через ТК-2) непроходной канал протяж.36,79, 10.03.3074, 01.03.2010	446 391	59 01-44136 86 963	2002	36,7 9	133	73,5 8	непрох	108 906,16	59-59-01/208/2005-450	12.01.2006	хозяйст венное ведение
17.502	Тепловая сеть по ул. Лукоянова, 17 протяженность 41,4 п.м. 00000553, 01.01.2011	330 16	59 01-44136 83 500	2002	41,4	50	82,8	непрох	52 218,00	59-59-21/009/2009-820	01.07.2009	хозяйст венное ведение
17.503	Тепловая сеть по ул. Лукоянова, 28а протяженность 31,9 п.м. 00000594, 01.01.2011	335 17	59 01-44136 85 658	1958	31,9	50	63,8	непрох	135 000,00	59-59-01/003/2007-496	30.05.2007	хозяйст венное ведение
17.504	Тепловая сеть по ул. Лукоянова, 32 протяженность 38,8 п.м. 00000595, 01.01.2011	335 18	59 01-44136 83 492	1958	38,8	50	77,6	непрох	163 000,00	59-59-01/101/2006-354	22.08.2006	хозяйст венное ведение
17.505	Тепловая сеть по ул. Лукоянова, 33 протяженность 142,5 п.м. 310005239, 31.12.2007	446 263	59 01-44110 71 316	1961	142, 5	50	142, 5	непрох	11 511,00	59-59-21/034/2009-939	25.08.2009	хозяйст венное ведение
17.506	Тепловая сеть по ул. Лукоянова, 34 протяженность 36,8 п.м. 00000596, 01.01.2011	335 19	59 01-44136 83 493	1958	36,8	50	73,6	непрох	156 000,00	59-59-01/101/2006-355	22.08.2006	хозяйст венное ведение
17.507	Тепловая сеть по ул. Лукоянова, 35 протяженность 70,65 п.м. 00000597, 01.01.2011	335 20	59 01-44110 71 301	1958	70,6 5	50	141, 3	непрох	278 000,00	59-59-01/101/2006-356	22.08.2006	хозяйст венное ведение
17.508	Тепловая сеть по ул. Лукоянова, 36 протяженность 37,1 п.м. 00000598, 01.01.2011	335 21	59 01-44136 83 494	1958	37,1	50	74,2	непрох	137 000,00	59-59-01/101/2006-357	22.08.2006	хозяйст венное ведение
17.509	Тепловая сеть по ул. Лукоянова, 37 протяженность 78,98 п.м. 00000599, 01.01.2011	335 22	59 01-44110 71 314	2002	78,9 8	50	39,7	непрох	750 000,00	59-59-01/101/2006-357	22.08.2006	хозяйст венное ведение
17.510	Тепловая сеть по ул. Лукоянова, 38 протяженность 89,41 п.м. 00000600, 01.01.2011	335 23	59 01-44136 83 495	1958	89,4 1	50	178, 82	непрох	378 000,00	59-59-01/101/2006-359	22.08.2006	хозяйст венное ведение
17.511	Тепловая сеть по ул. Лукоянова, 39 протяженность 29,0 п.м. 00000601, 01.01.2011	335 24	59 01-44110 71 310	1958	29	50	58,0 0	непрох	114 000,00	59-59-01/101/2006-363	22.08.2006	хозяйст венное ведение
17.512	Теплотрасса по ул. Серебрянский проезд, 3, 5, 7 протяженность 171,9 п.м. 00000538, 01.01.2011	330 19	59 01-00000 00-48345	1975	171, 9	80	343, 80	непрох	1,00	59-1-105/2004-141	05.07.2004	хозяйст венное ведение
17.513	Тепловая сеть по ул. Никитина, 35 протяженность 14,0, 000000563, 01.01.2011	328 62	59 01-44136 37 22	1969	14	76	72,0 0	непрох	32 186,24	59 01-441363722-59 001/2018-1	24.01.2018	хозяйст венное ведение
17.514	Тепловая трасса от тепл. камеры УП-4 до жилого №1 по ул. Центральная ферма протяженность 54,2 п.м. 00000305, 01.12.2009	265 53	59 01-44136 52-4840	1989 1985 1993	100 54,2 200	200	108, 4 238, 00 70,0 0	непрох	804 654,00	59-59/021-59/021/201/2015-2639/2	15.07.2015	хозяйст венное ведение
17.515	Тепловая трасса по ул. А. Курчагова, 16 протяженность 102,2 п.м. 000000548, 01.01.2011	276 01	59 01-44136 38 1864	1972	102, 2	114	204, 4	полупро х	284 178,00	59-59-21/065/2009-465	18.12.2009	хозяйст венное ведение

17.516	Тепловая сеть по ул. Курчатова, 1 от ТК с/п. протяженность 75,04 п.м, 000000625, 03.02.2011	33574	59:01:000000:00:82:106	1970	75,04	100	150,08	непр.	45380,00	59:01:000000:00:82:106-59/021/2017-1	22.02.2017	хозяйст. венное ведение
17.517	Тепловая сеть по ул. А. Курчатова, 2 от ж/д по ул.А. Курчат.6(с.28) до ж/д по ул.А. Курчат.2, 27,6 п.м., 000000626, 03.02.2011	33579	59:01:000000:00:81:596	1970	27,6	100	55,20	непр.	3219,64	59:59/021-59/999/001/2016-4233/1	05.07.2016	хозяйст. венное ведение
17.518	Тепловая сеть по ул. Курчатова, 3 от т.Ж до ж/д/а протяженность 58,19 п.м, 000000627, 03.02.2011	33578	59:01:000000:00:82:106	1968	58,19	100	116,38	непр.	39639,85	59:01:000000:00:82:106-59/021/2017-1	22.02.2017	хозяйст. венное ведение
17.519	Тепловая сеть по ул.А. Курчатова, 4 от т.21 до ж/д по ул. Курчатова, 4(с.22)(24=159) протяж. 30,35 п.м., 000000628, 03.02.2011	33587	59:01:000000:00:81:596	1969	30,35	150	60,70	непр.	2925,10	59:59/021-59/999/001/2016-4233/1	05.07.2016	хозяйст. венное ведение
17.520	Тепловая сеть по ул. Курчатова, 4 от т. 20 до т.21 (24=159) протяженность 9,11 п.м, 962095 - 26.07.2016	474994	59:01:000000:00:81:596	1968	9,11	150	18,22	непр.	321,00	59:59/021-59/999/001/2016-4233/1	05.07.2016	хозяйст. венное ведение
17.521	Тепловая сеть по ул. Курчатова, 4 от т. 22 до т. 23 (24=159) протяженность 18,37 п.м, 962096 - 26.07.2016	474995	59:01:000000:00:81:596	1968	18,37	150	36,74	непр.	998,07	59:59/021-59/999/001/2016-4233/1	05.07.2016	хозяйст. венное ведение
17.522	Тепловая сеть по ул. Курчатова, 4а от ж/д по ул. Курчат. 6(с.26) до ж/д Курчат. 4а(с.27) от ТК-7 41 п.м, 000000629, 03.02.2011	33657	59:01:000000:00:81:596	1984	41	89	82,00	непр.	9844,34	59:59/021-59/999/001/2016-4233/1	05.07.2016	хозяйст. венное ведение
17.523	Тепловая сеть по ул. Курчатова, 4б от т.27 до ж/д/а по ул. Курчатова, 4б (24=80) протяж. 54,00 п.м., 000000630, 03.02.2011	33658	59:01:000000:00:81:596	1987	54	89	108,00	непр.	7225,79	59:59/021-59/999/001/2016-4233/1	05.07.2016	хозяйст. венное ведение
17.524	Тепловая сеть по ул. Курчатова, 5 от т. В до т. Ж, через ТК 1 протяженность 257,68 п.м., 000000631, 03.02.2011	33576	59:01:000000:00:82:106	1968	257,68	150	515,36	непр.	113926,66	59:01:000000:00:82:106-59/021/2017-1	22.02.2017	хозяйст. венное ведение
17.525	Тепловая сеть по ул. Курчатова, 6 от ж/д по ул. Курчат. 4(с.23) до ж/д по ул. Курчат. 6(с.34)(4=159) 39,6 п.м, 000000632, 03.02.2011	33656	59:01:000000:00:81:596	1969	39,61	150	79,22	непр.	935,00	59:59/021-59/999/001/2016-4233/1	05.07.2016	хозяйст. венное ведение
17.526	Тепловая сеть по ул. Курчатова, 6 от т.24 до т.26 (24=80) протяженность 14,80 п.м, 962097 - 26.07.2016	474997	59:01:000000:00:81:596	1969	14,8	80	29,60	непр.	254,00	59:59/021-59/999/001/2016-4233/1	05.07.2016	хозяйст. венное ведение
17.527	Тепловая сеть по ул. Курчатова, 6 от т.25 до т.28 (24=80) протяженность 65,00 п.м, 962098 - 26.07.2016	475000	59:01:000000:00:81:596	1969	65	80	130,00	непр.	1097,08	59:59/021-59/999/001/2016-4233/1	05.07.2016	хозяйст. венное ведение
17.528	Тепловая сеть по ул. Курчатова, 7 от т. Ж до ж/д/а протяженность 51,75 п.м, 000000633, 03.02.2011	33575	59:01:000000:00:82:106	1970	51,75	100	103,50	непр.	36044,10	59:01:000000:00:82:106-59/021/2017-1	22.02.2017	хозяйст. венное ведение

17.529	Тепловая сеть по ул. Курчатова, 9 от ТК1 прозажность 11,35 п.м., 000000634, 03.02.2011	335 77	59-01-00000 00:82106	1969	11,35	100	22,70				неприх	56 600,51	59-01-0000000:82106-59/021/2017-1	22.02.2017	хозяйст венное ведение
17.530	Тепловая сеть по ул. Гусарова, 8 от ТК сущ. прозажность 75,48 п.м., 000000554, 01.01.2011	328 44	59-01-00000 00:82106	1969	75,48	150	150,96				неприх	1 960,91	59-01-0000000:82106-59/021/2017-1	22.02.2017	хозяйст венное ведение
17.531	Тепловая сеть по ул. Гусарова, 10 от т.А. до ж/дома прозажность 107,71 п.м., 000000555, 01.01.2011	328 45	59-01-00000 00:82106	1969	107,71	76	215,42				неприх	25 906,70	59-01-0000000:82106-59/021/2017-1	22.02.2017	хозяйст венное ведение
17.532	Тепловая сеть по ул. Гусарова, 14, от ж/д по ул. Гусарова, 16(т.16), до ж/д по ул. Гусарова, 14, 34,57п.м., 000000556, 01.01.2011	328 46	59-01-00000 00:81596	1969	34,57	89	69,14				неприх	5 285,98	59-59/021-59/999/001/2016-4233/1	05.07.2016	хозяйст венное ведение
17.533	Тепловая сеть по ул. Гусарова, 16 от ж/д по ул. Гусар, 18(т.18) до ж/д по ул. Гусар, 16(т.15) прот.19,25п.м., 000000557, 01.01.2011	328 47	59-01-00000 00:81596	1969	19,25	100	38,50				неприх	157,00	59-59/021-59/999/001/2016-4233/1	05.07.2016	хозяйст венное ведение
17.534	Тепловая сеть по ул. Гусарова, 16, от т.15 до т.16 (2д=100) прозажность 129,20 п.м., 962099, 26.07.2016	475 006	59-01-00000 00:81596	1969	129,2	100	258,40				неприх	2 965,13	59-59/021-59/999/001/2016-4233/1	05.07.2016	хозяйст венное ведение
17.535	Тепловая сеть по ул. Гусарова, 18 от ТК-756-0-6 до ж/д Гусарова, 18(т.13) чзТК-756-0-2,6 прот. 178,45п.м., 000000558, 01.01.2011	328 48	59-01-00000 00:81596	1969	178,45	150	356,90				неприх	2 459,10	59-59/021-59/999/001/2016-4233/1	05.07.2016	хозяйст венное ведение
17.536	Тепловая сеть по ул. Гусарова, 18, от т.13 до т.14 (2д=159) прозажность 15,85 п.м., 962100, 26.07.2016	475 022	59-01-00000 00:81596	1969	15,85	150	31,70				неприх	490,06	59-59/021-59/999/001/2016-4233/1	05.07.2016	хозяйст венное ведение
17.537	Тепловая сеть по ул. Гусарова, 18, от т.17 до т.18 (2д=159) прозажность 87,00 п.м., 962101, 26.07.2016	475 023	59-01-00000 00:81596	1969	87	150	174,00				неприх	1 107,00	59-59/021-59/999/001/2016-4233/1	05.07.2016	хозяйст венное ведение
17.538	Тепловая сеть по ул. Гусар, 18а, от ж/д Гусар, 18(т.18), до ж/д Гусарова, 18(т.19) (2д=159) 22,36 п.м., 000000559, 01.01.2011	328 49	59-01-00000 00:81596	1969	22,36	150	44,72				неприх	1 047,53	59-59/021-59/999/001/2016-4233/1	05.07.2016	хозяйст венное ведение
17.539	Тепловая сеть по ул. Гусарова, 18а, от т.19 до т.20 (2д=159) прозажность 79,20 п.м., 962102, 26.07.2016	475 024	59-01-00000 00:81596	1969	79,2	150	158,4				неприх	2 879,40	59-59/021-59/999/001/2016-4233/1	05.07.2016	хозяйст венное ведение
17.540	Тепловая сеть по ул. Тбилисская, 1 от ж/д по ул.Тбилисская, 19,3, 000000567, 01.01.2011	328 66	59-01-00000 00:81596	2009	19,3	76	38,60				неприх	768,87	59-59/021-59/999/001/2016-4233/1	05.07.2016	хозяйст венное ведение
17.541	Тепловая сеть по ул.Тбилисская, 3, от ж/д Тбилисская, 3(т.10) до ж/д Тбилисская, 3(т.11) прот.20,50 п.м., 000000568, 01.01.2011	328 67	59-01-00000 00:81596	1969	20,5	100	41,00				неприх	103,50	59-59/021-59/999/001/2016-4233/1	05.07.2016	хозяйст венное ведение
17.542	Тепловая сеть по ул.Тбилисская, 3, от т.11 до т.12 (2д=100) прозажность 63,50 п.м., 962103, 26.07.2016	475 025	59-01-00000 00:81596	1969	63,5	100	127,00				неприх	617,31	59-59/021-59/999/001/2016-4233/1	05.07.2016	хозяйст венное ведение

17.555	Сети теплоснабжения по ул. Вискаря 27 протяженность 114,0 п.м., 000000617, 03.02.2011	335 66	59:01:44136 24:2:36	1972	114	150	444, 52	полупро х	1934,00	59-1-182/2003- 164	02.12.20 03	хозяйст венное ведение
17.556	Теплосеть по ул. Е. Ярославского, 34 протяженность 128,0 п.м., 000000531, 01.01.2011	330 12	59:01:44136 24:2:36	1959	128	50	256, 00	непрех	47548,00			хозяйст венное ведение
17.557	Водоотопл. Ц-91 протяженность 903,4 п.м., 310003665, 31.12.2007	446 318	59:01:44136 24:2:36	1970	903, 4	159	663, 40	непрех воздуш	223731,00			хозяйст венное ведение
17.558	Тепловая сеть ул.Курбалева, 169/3, 169/4 от ТК Юв-20а у Лукянова (протяженность 269,29 п.м.), 310005576, 01.01.2013	184 256	59:01:44136 24:2:36	1965	269, 29	100	121, 32	непрех	445302,50	59-59- 01/015/2011-576	19.12.201 1	хозяйст венное ведение
17.559	Теплотрасса от ТК суш. до ЦТП 9 ул.Солдатова протяженность 36,3 п.м., 310006154, 31.12.2007	446 256	59:01:44109 47:73	1976	36,3	159	72,6	непрех	177160,00	59-1-105/2004- 143	05.07.200 4	хозяйст венное ведение
17.560	Тепловая сеть (лит.Ст) от ТК-1 суш.до т.А. ул.Нельская, 10а протяжен.32,63 п.м., 961734, 01.01.2014	221 42	59:01:44136 24:2:36	1989	32,6 3	80	65,2 6	непрех	122268,87			хозяйст венное ведение
17.561	Тепловая сеть ул.Тбилисская, д.96 (лит.Ст) протяжен.44,33 п.м., 961828, 01.01.2014	457 172	59:01:44136 24:2:36	1981	44,3 3	80	26,4 6	непрех подвал	23094,30	59-59- 01/028/2012-831	10.12.201 2	хозяйст венное ведение
17.562	Тепловая сеть ул.Тбилисская, д.98 (лит.Ст) протяженность 69,60 п.м., 961772, 01.01.2014	456 649	59:01:44136 24:2:36	1978	69,6	100	136, 2	непрех	73687,28	59-59- 01/027/2012-812	19.11.201 2	хозяйст венное ведение
17.563	Тепловая сеть ул.Академика Курчатова, д.1а (лит.Ст) протяженность 124,33 п.м., 961773, 01.01.2014	457 237	59:01:44136 24:2:36	1973	124, 33	76	248, 66	полупро х	461043,36	59-59- 01/029/2012-338	14.12.201 2	хозяйст венное ведение
17.564	Сеть горячего водоснабжения ул.Академика Курчатова, 1а (лит.Ст1) протяж.124,33 п.м., 961774, 01.01.2014	457 238	59:01:44136 24:2:36	1973	124, 33		76, 33	полупро х	209495,53	59-59- 01/029/2012-338	14.12.201 2	хозяйст венное ведение
17.565	Сеть холодного водоснабжения ул.Академика Курчатова, 1а (лит.Св) протяж.124,33 п.м., 961775, 01.01.2014	457 239	59:01:44136 24:2:36	1973	124, 33		124, 33	полупро х	24741,15	59-59- 01/029/2012-338	14.12.201 2	хозяйст венное ведение
17.566	Тепловая сеть лит.Ст, ул.Курбалева, 118 протяженность 33,92 п.м реестр.№ 484326, 962496, 03.07.2018	484 326	59:01:44114 53:490	1973	33,9 2	159	67,8 4	воздуш	489,00	59-01-4411463:49 0-59/096/2018-3	28.06.201 8	хозяйст венное ведение
17.567	Тепловая сеть по ул. Новосибирская 17	434 523	59:01:44136 24:2:36	1976	45,8	108	91,6	подвал	26878,25	59-59- 01/010/2007-008	15.06.200 7	хозяйст венное ведение
17.568	Сеть ГВС по ул. Никулина, 6, 10а, б, в	167 099	59:01:44136 24:2:36	1984	448, 38		108, 5	подвал	422508,00	59-59- 21/033/2011-016	28.06.201 1	хозяйст венное ведение

17.578	17.578	511284	59:01:4413678:1321	1973	80,30	100	80,3				196 986,80	59:01:4413678:1321-59/09/2022-3	16.03.2022		
17.579	17.579	511286	59:01:4413678:1321	1973	85,20	80	85,2		85,2		209 007,10	59:01:4413678:1321-59/09/2022-3	16.03.2022		
17.580	17.580	183411	59:01:4410884:1141	1980	6,90	13,8	6,90		200			59-59-01/0157/2011-4002	21.11.2011		
17.581	17.581	456592	59:01:4413678:24236	1938	115,00	230	115,00		100			59-1-182/2003-164	02.12.2003		
17.582	17.582	510249	59:01:44110095:2833	2007	15,00	30	15,00		100		60 687,00	59:01:4410095:2833-59/29/2022-3 от 23.06.2022	23.06.2022		
17.583	17.583	159141	59:01:44110031:633		39,70	79,4	39,70		150		520 43,600	59-59-01/002/2011-866 от 17.05.2011	17.05.2011		
17.584	17.584	510243	59:01:44110095:2837	1962	88,00	176	88,00		100		237 354,00	59:01:4410095:2837-59/09/4/2022-3 от 22.06.2022	22.06.2022		
17.585	17.585	510246	59:01:44110095:2836	1962	84,00	168	84,00		150		226 565,00	59:01:4410095:2836-59/09/4/2022-3 от 22.06.2022	22.06.2022		
17.586	17.586	509258	59:01:44110095:2834	2022	16,00	32	16,00		150		43 155,00	59:01:4410095:2834-59/081/2022-3 от 22.06.2022	22.06.2022		
17.587	17.587	511298	59:01:4410132:1314	1999	195,12	390,24	195,12		125		714,64	59:01:4410132:1314-59/09/5/2022-3	25.02.2022		

17.588	Сеть горячего водоснабжения (полава) (Сети теплоснабжения) по адресу г.Пермь, ул.Пушкина, д.113, от ЦТП-19 по ул.Пушкина,113 до жилого дома по ул.Луначарского,105, от ТК-573-4-3-1-2 до наружной стены жилого дома по ул.Луначарского,103	511 299	59:01:44101 32:1314	1999	152, 38	76	152, 38	1999	511 299	59:01:44101 32:1314	1999	106, 03	50	106, 03	215, 67	80	215, 67	1999	511 301	59:01:44101 32:1314	1999	141, 30	125	282, 6	70	146	315 876,85	59:01:4410049:16 08-59/087/2022-3	22.06.2022	558,12	59:01:4410132:13 14-59/095/2022-3	25.02.2022
17.589	Сеть горячего водоснабжения (спружация) (Сети теплоснабжения) по адресу г.Пермь, ул.Пушкина, д.113, от ЦТП-19 по ул.Пушкина,113 до жилого дома по ул.Луначарского,105, от ТК-573-4-3-1-2 до наружной стены жилого дома по ул.Луначарского,103	511 300	59:01:44101 32:1314	1999	106, 03	50	106, 03	1999	511 300	59:01:44101 32:1314	1999	106, 03	50	106, 03	215, 67	80	215, 67	1999	511 301	59:01:44101 32:1314	1999	141, 30	125	282, 6	70	146	315 876,85	59:01:4410049:16 08-59/087/2022-3	22.06.2022	388,34	59:01:4410132:13 14-59/095/2022-3	25.02.2022
17.590	Сеть холодного водоснабжения (Сети теплоснабжения) по адресу г.Пермь, ул.Пушкина, д.113, от ЦТП-19 по ул.Пушкина,113 до жилого дома по ул.Луначарского,105, от ТК-573-4-3-1-2 до наружной стены жилого дома по ул.Луначарского,103	511 301	59:01:44101 32:1314	1973	141, 30	125	282, 6	1973	517 875	59:01:44100 49:1608	1973	141, 30	125	282, 6	70	146	315 876,85	59:01:4410049:16 08-59/087/2022-3	22.06.2022	789,90	59:01:4410132:13 14-59/095/2022-3	25.02.2022	305 708,21	59:01:4410049:16 08-59/087/2022-3	22.06.2022	558,12	59:01:4410132:13 14-59/095/2022-3	25.02.2022				
17.591	Трубопровод отопления подающий и обратный (Сети теплоснабжения) по адресу г.Пермь, ул.Петропавловская (ул.Коммунистическая), д.79, проходящий по подвалу дома	517 875	59:01:44100 49:1608	1973	146, 00	70	146	1973	517 876	59:01:44100 49:1608	1973	146, 00	70	146	315 876,85	59:01:4410049:16 08-59/087/2022-3	22.06.2022	315 876,85	59:01:4410049:16 08-59/087/2022-3	22.06.2022	309 818,94	59:01:4410049:16 08-59/087/2022-3	22.06.2022	129 715,00	59:01:4410127:16 67-59/292/2022-3	20.07.2022	20,07.2022	59:01:4410127:16 67-59/292/2022-3	20.07.2022			
17.592	Трубопровод горячего водоснабжения подающий и обратный (Сети теплоснабжения) по адресу г.Пермь, ул.Петропавловская (ул.Коммунистическая), д.79, проходящий по подвалу дома	517 876	59:01:44100 49:1608	1973	143, 20	70	143	1973	521 288	59:01:44101 27:1667	1977	79,8 0	200	159, 6	125	157, 6	78,8 0	1977	521 289	59:01:44101 27:1667	1977	78,8 0	157, 6	125	157, 6	78,8 0	1977	521 290	59:01:44101 27:1667	1977	78,8 0	
17.593	Трубопровод холодного водоснабжения (Сети теплоснабжения) по адресу г.Пермь, ул.Петропавловская (ул.Коммунистическая), д.79, проходящий по подвалу дома	517 877	59:01:44100 49:1608	1973	143, 20	70	143	1973	521 288	59:01:44101 27:1667	1977	79,8 0	200	159, 6	125	157, 6	78,8 0	1977	521 289	59:01:44101 27:1667	1977	78,8 0	157, 6	125	157, 6	78,8 0	1977	521 290	59:01:44101 27:1667	1977	78,8 0	
17.594	Трубопровод отопления подающий (Сети теплоснабжения) по адресу г.Пермь, ул.Луначарского, д.94, проходящий по подвалу дома	521 288	59:01:44101 27:1667	1977	79,8 0	200	159, 6	1977	521 288	59:01:44101 27:1667	1977	79,8 0	200	159, 6	125	157, 6	78,8 0	1977	521 288	59:01:44101 27:1667	1977	79,8 0	200	159, 6	125	157, 6	78,8 0	1977	521 288	59:01:44101 27:1667	1977	78,8 0
17.595	Трубопровод отопления обратный (Сети теплоснабжения) по адресу г.Пермь, ул.Луначарского, д.94, проходящий по подвалу дома	521 289	59:01:44101 27:1667	1977	78,8 0	200	157, 6	1977	521 289	59:01:44101 27:1667	1977	78,8 0	200	157, 6	125	157, 6	78,8 0	1977	521 289	59:01:44101 27:1667	1977	78,8 0	157, 6	125	157, 6	78,8 0	1977	521 290	59:01:44101 27:1667	1977	78,8 0	
17.596	Трубопровод горячего водоснабжения (подающий и обратный) (Сети теплоснабжения) по адресу г.Пермь, ул.Луначарского, д.94, проходящий по подвалу дома	521 290	59:01:44101 27:1667	1977	78,8 0	200	157, 6	1977	521 290	59:01:44101 27:1667	1977	78,8 0	200	157, 6	125	157, 6	78,8 0	1977	521 290	59:01:44101 27:1667	1977	78,8 0	157, 6	125	157, 6	78,8 0	1977	521 290	59:01:44101 27:1667	1977	78,8 0	

Технологический комплекс Генерала Наумова, 18а														
Технологический комплекс Ленская 32 "Б"														
Технологический комплекс ул. ДОС, 21а														
2	3	4	5	6	7	8	9	10	11	12	13	14	15	16
4.1	5.1	5.2	5.3	5.4	6.1	6.2	6.3	6.4	6.5	6.6	6.7	6.8	6.9	6.10
Технологический комплекс в п. Нижняя Курья	Газопровод, пос. Нижняя Курья, в/г №50, в/ч 63196, 962528, 01.10.2018	486588	19 55	300	435081	19 94	236	57	37,3 5	непрото x	306 950,00	хозяйственное ведение		
Технологический комплекс Борцов Революции, 151	Трубопровод ХВС котельная-ТК1 (ул.Б.Революции,151) протяженность 37,35 п.м., 1201356, 01.11.2013	435081	19 94	236	435396	19 94	37,5	57	37,7 5	непрото x	2 353,75	хозяйственное ведение		
Сети теплоснабжения и ХВС котельной Борцов революции 151	Трубопровод ХВС ТК2-мастерские ТК2-начальная школа (ул.Б.Революции,151) протяж.37,75 п.м., 1241434, 01.11.2013	435396	19 94	37,5	467950	19 94	106,5	89 108 57	15,1 0 91,3 8 106, 46	непрото x непрото x непрото x	45 680,87	хозяйственное ведение		
Сеть ХВС по ул. Борцов Революции, 153а к зданию детского сада № 101 протяженность 106,5 п.м., 11103101, 01.11.2013	Теплотрасса по ул. Борцов Революции, 153а к зданию детского сада № 101 протяженность 106,5 п.м., 961915 , 03.09.2014	467950	19 94	106,5	467951	19 94	106,5	40 25	43,2 7 53,2 3	непрото x непрото x	30 453,90	хозяйственное ведение		
Технологический комплекс Бахаревская 53	Тепловая трасса (Сети теплоснабжения) по адресу г.Пермь, ул.Бахаревская (ул.Бахаревская 1-й), д.53, от т.А до т.12(лит.С11)	434629	1 176, 38	5,06	434631	10,5 4	17,6 4				2 583 021,00	хозяйственное ведение		
Тепловая трасса (Сети теплоснабжения) по адресу г.Пермь, ул.Бахаревская (ул.Бахаревская 1-й), д.53, от т.Н до т.3	Тепловая трасса (Сети теплоснабжения) по адресу г.Пермь, ул.Бахаревская (ул.Бахаревская 1-й), д.53, от т.Ф до т.19(через т.Х)	434632	10,5 4	17,6 4	434633	28,6 0	54,6 0				9 213,75	хозяйственное ведение		
Тепловая трасса (Сети теплоснабжения) по адресу г.Пермь, ул.Бахаревская (ул.Бахаревская 1-й), д.53, от т.Х до т.2(через т.Ц,П)	Тепловая трасса (Сети теплоснабжения) по адресу г.Пермь, ул.Бахаревская (ул.Бахаревская 1-й), д.53, от т.Ш до т.2(лит.С11)	434634	17,6 4	28,6 0	434635	17,8 4	4,30				15 872,30	хозяйственное ведение		
Тепловая трасса (Сети теплоснабжения) по адресу г.Пермь, ул.Бахаревская (ул.Бахаревская 1-й), д.53, от т.Ш до т.10	Тепловая трасса (Сети теплоснабжения) по адресу г.Пермь, ул.Бахаревская (ул.Бахаревская 1-й), д.53, С11 от т.Г до т.Ч	434636	54,6 0	54,6 0	434638						33 281,50	хозяйственное ведение		
Тепловая трасса (Сети теплоснабжения) по адресу г.Пермь, ул.Бахаревская (ул.Бахаревская 1-й), д.53, (лит.С11 от т.13 до т.14)											51 707,25	хозяйственное ведение		
											102 991,00	хозяйственное ведение		
											35 021,00	хозяйственное ведение		
											1 834,00	хозяйственное ведение		

6.9	Тепловая трасса (Сети теплоснабжения) по адресу г. Пермь, ул. Бахаревская (ул. Бахаревская 1-я), д.53, лит.Ст1 от 72 до т.7)	434639		22,9 2						115 402,00													
6.10	Тепловая трасса (Сети теплоснабжения) по адресу г. Пермь, ул. Бахаревская (ул. Бахаревская 1-я), д.53, лит.Ст1 от т.7 до т.17)	434640		65,0 0						410 980,50													
6.11	Тепловая трасса (Сети теплоснабжения) по адресу г. Пермь, ул. Чапаева, от т.3 до т.5 по металлоопорам м/р Чапаева	434676		37,4 9						68 223,75													
6.12	Тепловая трасса (Сети теплоснабжения) по адресу г. Пермь, ул. Еловая, д.34, от т.5 до нежилого дома	434677		15,2 0						72 658,25													
6.13	Теплотрасса (Сети теплоснабжения) по адресу г. Пермь, ул. Бахаревская (ул. Бахаревская 1-я), д.53, лит.Ст1 от т.15 до т.16	435126		2,20						720,92													
6.14	Теплотрасса (Сети теплоснабжения) по адресу г. Пермь, ул. Бахаревская (ул. Бахаревская 1-я), д.53, лит.Ст1 от т.М до т.2	435127		2,16						576,20													
6.15	Теплотрасса (Сети теплоснабжения) по адресу г. Пермь, ул. Бахаревская (ул. Бахаревская 1-я), д.53, лит.Ст1 от т.О до т.4	435128		3,20						864,30													
6.16	Теплотрасса (Сети теплоснабжения) по адресу г. Пермь, ул. Бахаревская (ул. Бахаревская 1-я), д.53, лит.Ст1 от т.Щ до т.Ч	435129		4,10						1 080,04													
6.17	Тепловая трасса (Сети теплоснабжения) по адресу г. Пермь, ул. Бахаревская (ул. Бахаревская 1-я), д.53, от т.5 до т.6 (через т.Р)	434628		64,9 2						96 316,50													
6.18	Тепловая трасса (Сети теплоснабжения) по адресу г. Пермь, ул. Бахаревская (ул. Бахаревская 1-я), д.53, от т.Г до т.1	434630		172, 32						245 281,75													
6.19	Тепловая трасса (Сети теплоснабжения) по адресу г. Пермь, ул. Бахаревская (ул. Бахаревская 1-я), д.53, лит.Ст1 от т.14 до т.15	434626		4,57						14 710,50													
6.20	Тепловая трасса (Сети теплоснабжения) по адресу г. Пермь, ул. Бахаревская (ул. Бахаревская 1-я), д.53, лит.Ст от т.Ч до т.8)	434641		25,4 9						128 327,50													
7	Технологический комплекс Кривоरोжская, 36																						
8	Технологический комплекс Чусовская, 27 м/р Новые																						
9	Технологический комплекс Чапаева, 6																						
9.1	Сеть внутриквартальная по пер. 1-й Еловской (Третья проезженная) 73,1 п.м., 1205189, 01.11.2013	434456	нет	19 85	73,1 89	146, 2					21 098,00		непр о х										хозяйстве нное ведение
9.2	Сети теплоснабжения и ХВС котельная Чапаева, 6	434490	нет	19 85	63 114	126					6 811,00		непр о х										хозяйстве нное ведение
9.3	Сеть внутриквартальная по адресу г. Пермь, ул. Пархоменко, д.12 от смотр. колодца протяж.63,00 п.м (инв.14-01205200), 14-01205, 01.11.2013	434488	нет	20 08	25,7 100	51,4					5 568,50		непр о х										хозяйстве нное ведение
9.4	Ввод в ЦТП-2, пер.Еловской 1-й, д.24 проезж.133п.м. (инв.14-01205202), 14-01205, 01.11.2013	433988	нет	20 08	133 100	266					15 179,50		непр о х										хозяйстве нное ведение

9.5	Тепловая трасса от т.1 до ТК-1 по ж/б опорам ул. Чапаева протяж. 500,9 п.м. (инв. №88-01205203), 88-012052, 01.11.2013	434654	нет	19 92	500, 91	219	1001 82														3 567 215,75	хозяйстве нное ведение
9.6	Тепловая трасса от ТК-1 до т.2 ул. Чапаева протяженность 28,41 п.м. (инв. №88-01205204), 88-012052, 01.11.2013	434691	нет	19 92	28,4 1	219	56,8 2														229 370,75	хозяйстве нное ведение
9.7	Тепловая трасса т.2 до т.4 (ч/з т.3) по ж/б опорам м/р Чапаева протяж. 55,99 п.м. (инв. №88-01205205), 88-012052, 01.11.2013	434665	нет	19 92	55,9 9	219	111, 98														404 596,50	хозяйстве нное ведение
9.8	Тепловая трасса от т.6 до т.7 м/р Чапаева протяж. 75,36 п.м. (инв. №88-01205208), 88-012052, 01.11.2013	434678	нет	19 85	75,3 6	219	150, 72														60 746,00	хозяйстве нное ведение
9.9	Тепловая трасса от т.7 до т.9 (ч/з т.8) по ж/б опорам ул. Новополяя, 24 прот. 32,17 п.м. (инв. №88-01205209, 88-012052, 01.11.2013	434679	нет	19 85	32,1 7	219	64,3 4														176 463,00	хозяйстве нное ведение
9.10	Тепловая трасса опуск в т.8 ул. Чапаева протяженность 1,5 п.м. (инв. №88-01205210), 88-012052, 01.11.2013	434651	нет	19 85	1,5	50	3														5 363,75	хозяйстве нное ведение
9.11	Тепловая трасса от т.9 до т.10 (через ТК-2) м/р Чапаева прот. 23,4 п.м. (инв. №88-01205213), 88-012052, 01.11.2013	434682	нет	19 85	23,4	219	46,8														188 942,25	хозяйстве нное ведение
9.12	Тепловая трасса от т.10 до ТК-3 (через т.11) по ж/б опорам протяж. 39,42 п.м. (инв. №88-01205215), 88-012052, 01.11.2013	434655	нет	19 85	39,4 2	219	78,8 4														277 844,00	хозяйстве нное ведение
9.13	Тепловая трасса опуск в т.11 ул. Чапаева протяж. 1,5 п.м. (инв. №88-01205216), 88-012052, 01.11.2013	434648	нет	19 85	1,5	50	3														5 363,75	хозяйстве нное ведение
9.14	Тепловая трасса от т.11 до т.1 на м/р Чапаева прот. 14,67 п.м. (инв. №88-01205217), 88-012052, 01.11.2013	434656	нет	19 85	14,6 7	50	29,3 4														70 131,25	хозяйстве нное ведение
9.15	Тепловая трасса от ТК-3 до т.12 ул. Чапаева прот. 12,14 (инв. №88-01205218), 88-012052, 01.11.2013	434714	нет	19 85	12,1 4	219	24,2 8														98 029,75	хозяйстве нное ведение
9.16	Тепловая трасса от т.12 до т.13 (через т.12а) по ж/б опорам ул. Чапаева 114,92 п.м. (инв. №88-01205219), 88-012052, 01.11.2013	434657	нет	19 85	114, 92	219	229, 84														662 072,25	хозяйстве нное ведение
9.17	Тепловая трасса от т.13 до ТК-6 (ч/з ТК-4, ТК-5) ул. Чапаева прот. 112,88 п.м. (инв. №88-01205220), 88-012052, 01.11.2013	434659	нет	19 85	112, 88	219	225, 76														911 296,75	хозяйстве нное ведение
9.18	Тепловая трасса от ТК-5 по ж/л ул. Пархоменко 8 прот. 9,56 п.м. (инв. №88-01205221), 88-012052, 01.11.2013	434719	нет	19 85	9,56	100	19,1 2														58 889,25	хозяйстве нное ведение
9.19	Тепловая трасса от ТК-6 до ж/л пер. 1-Еловский, 18 прот. 2,3 п.м. (инв. №88-01205222), 88-012052, 01.11.2013	434720	нет	19 85	2,3	100	4,6														14 180,25	хозяйстве нное ведение
9.20	Тепловая трасса от ТК-6 по ж/л ул. Пархоменко 6 прот. 38,49 п.м. (инв. №88-01205223), 88-012052, 01.11.2013	434721	нет	19 85	38,4 9	219	76,9 8														310 744,00	хозяйстве нное ведение
9.21	Тепловая трасса от жд б до ж/л т. по ул. Пархоменко (ч/з ТК-7, ТК-8) прот. 147,29 п.м. (инв. №88-01205224, 88-012052, 01.11.2013	434652	нет	19 85	147, 29	100	294, 58														907 480,00	хозяйстве нное ведение
9.22	Тепловая трасса от ТК-8 до т.14 по мет. опорам м/р Чапаева прот. 63,1 п.м. (инв. №88-01205225), 88-012052, 01.11.2013	434722	нет	19 85	63,1	100	126, 2														349 884,50	хозяйстве нное ведение

9.23	Тепловая трасса от т. 14 до ТК-9 м/р Чапаева протяж. 14,87 п.м. (инв.88-01205226), 88-012052, 01.11.2013	нет	19 85	14,8 7	50	29,7 4								71 060,50			хозяйстве нное ведение	
9.24	Тепловая трасса от ТК-9 до т. 14 м/р Чапаева протяж. 2,19 п.м. (инв.88-01205227), 88-012052, 01.11.2013	нет	19 85	2,19	38	4,38								10 468,50			хозяйстве нное ведение	
9.25	Тепловая трасса по опорам т. 14а до ж/д ул. Пархоменко, 1а протяж. 43,8 п.м. (инв. 88-01205228), 88-012052, 01.11.2013	нет	19 85	43,8	38	87,6								188 685,00			хозяйстве нное ведение	
9.26	Тепловая трасса от ТК-9 до ТК-13 (через ТК-10, ТК-11, ТК-12) Чапаева протяж. 47,44 п.м. (инв.88-01205229), 88-012052, 01.11.2013	нет	19 85	47,4 4	100	94,8 8								292 283,25			хозяйстве нное ведение	
9.27	Тепловая трасса от ТК-10 до т. 29 ул. Чапаева протяженность 2,41 п.м. (инв.88-01205230), 88-012052, 01.11.2013	нет	19 85	2,41	50	4,82								11 499,25				
9.28	Тепловая трасса по опорам от т. 29 до ж/д ул. Пархоменко, 3 протяж. 13,24 п.м. (инв.88-01205231), 88-012052, 01.11.2013	нет	19 85	13,2 4	50	26,4 8								66 573,50				
9.29	Тепловая трасса от ТК-13 до ж/д ул. Пархоменко, 7 протяж. 20 п.м. (инв.88-01205233), 88-012052, 01.11.2013	нет	19 85	20	25	40								95 606,00				
9.30	Тепловая трасса от ТК-13 до ж/д ул. Пархоменко, 7 протяж. 4,26 п.м. (инв.88-01205234), 88-012052, 01.11.2013	нет	19 85	4,26	25	8,52								20 368,25				
9.31	Тепловая трасса от т. 26 до ТК-15 (через ТК-14) ул. Чапаева протяженность 251 п.м. (инв.88-01205240), 88-012052, 01.11.2013	нет	20 03	251	100	502								1 431 571,32			хозяйстве нное ведение	
9.32	Тепловая трасса от ТК-14 до т. 27 м/р Чапаева протяж. 40,21 п.м. (инв. 88-01205241), 88-012052, 01.11.2013	нет	20 07	40,2 1	50	80,4 2								192 192,00			хозяйстве нное ведение	
9.33	Тепловая трасса от ТК-15 до ж/д ул. Новогодняя, 13 протяж. 6,24 п.м. (инв.88-01205242), 88-012052, 01.11.2013	нет	19 85	6,24	50	12,4 8								29 806,00				
9.34	Теплоотъем от ТК-15 до ТК-18 (ч/з ТК-16, ТК-17) м/р Чапаева 108,22 п.м. (инв.88-01205243), 88-012052, 01.11.2013	нет	20 03	108, 22	100	216, 44								617 232,96			хозяйстве нное ведение	
9.35	Тепловая трасса от ТК-16 до ж/д ул. Еловая, 5 протяж. 34,7 п.м. (инв.88-01205244), 88-012052, 01.11.2013	нет	19 85	34,7	50	69,4								165 891,25				
9.36	Тепловая трасса от т. 17 до ж/д ул. Новогодняя, 11 (ч/з ТК-17) протяж. 8,76 п.м. (инв.88-01205245), 88-012052, 01.11.2013	нет	19 85	8,76	50	17,5 2								41 872,25			хозяйстве нное ведение	
9.37	Тепловая трасса от ТК-18 до ж/д ул. Новогодняя, 9 протяж. 3 п.м. (инв.88-01205246), 88-012052, 01.11.2013	нет	19 85	3	50	6								14 336,00			хозяйстве нное ведение	
9.38	Тепловая трасса от ТК-18 до ж/д ул. Липовая, 8 протяж. 32,2 п.м. (инв.88-01205247), 88-012052, 01.11.2013	нет	19 85	32,2	50	64,4								153 928,25				
9.39	Тепловая трасса от ТК-18 до ж/д ул. Новогодняя, 2 протяж. 65 п.м. (инв.88-01205248), 88-012052, 01.11.2013	нет	19 85	65	50	130								310 744,00			хозяйстве нное ведение	
9.40	Теплоотъем от т. 24 до ТК-21 (через т. 25) м/р Чапаева протяж. 127,1 п.м. (инв.88-01205249), 88-012052, 01.11.2013	нет	20 03	127, 1	100	254, 2								562 431,60			хозяйстве нное ведение	

12.10	(протяж.416,84 п.м), 310003699, 31.12.2007	463333	19 76	50,4 4	219	40,9 2	50,4 4	прохо д	37 012,10	хозяйстве нное ведение
12.11	Тепловая сеть от ЦТП-2 до ул.Солдатова,38 (протяженность 50,44 п.м), 310003705, 31.12.2007	463334	19 76	50,4 4	100		25,2 2 50 2	прохо д	24 674,60	хозяйстве нное ведение
12.12	Сеть ГВС от ЦТП2 до ул. Солдатова,38 (протяженность 50,44 п.м), 310005682, 01.10.2013	459223	19 71	176, 88			150 7 100 112 150 5 100 64,8 8	прохо д	0,01	хозяйстве нное ведение
12.13	Сеть ГВС от ЦТП2 до задвижки в подвале Серебрянский пр.3 и от т.10 до т.15 (прот.176,88 п.м), 310005711, 01.10.2013	463326	19 74	210, 64			100 7 80 25,9 7 100 79,3 5 80 79,3 5	прохо д	65 254,60	хозяйстве нное ведение
12.14	Сеть ГВС транзит по ул.Солдатова,34 до ул.Солдатова,36(от т.4,6,8 до т.9) (протяж.188,85 п.м) , 310005680, 01.10.2013	463331	19 72	188, 85			100 50,3 1 100 79,3 7 80 59,1 7	прохо д	147 489,60	хозяйстве нное ведение
12.15	Сеть ГВС от ЦТП-2 до ТК 1, до ТК 4 ул. Моторостроителей,5(т.17) (протяж.408,84 п.м), 310005684, 01.10.2013	463338	19 74	408, 84			219 96 150 42 100 20,4 6 80 125, 77	прохо д	109 145,60	хозяйстве нное ведение
12.16	Сеть ГВС от ТК 1, ТК 2,ТК 3 до Серебрянский проезд, 2,2а (протяж. 172,74 п.м), 310005686, 01.10.2013	463346	19 72	172, 74			50 38,8 7 25 8,1	прохо д	179 463,00	хозяйстве нное ведение
12.17	Сеть ГВС транз.по подвалу Моторостроит,5 до Моторостроит,3 вкл.транз.по пом(от т.17 до т.21), 29,1,02лм, 310005688, 01.10.2013	463357	19 74	291, 02			133 8 100 81,4 5 50 23,2 3 32 15,6 6 80 48,4 100 48,4	подва л	109 144,00	хозяйстве нное ведение
12.18	Сеть ГВС от ТК 4 до Моторостроителей,7 с транзитом, до Моторостроителей,9(т.27) (прот.376,12 п.м) , 310005690, 01.10.2013	463360	19 75	376, 12			219 4 150 43,3 100 40,8 150 144, 01 100 144, 01	прохо д	82 446,00	хозяйстве нное ведение

12.19	Сеть ГВС от Моторостроителей,9, вкл.транзит, до Моторостр.,1 (от т.27 до т.31) от ЦТП2 до злив Серефр.пр.3, 310005692, 01.10.2013	463363	19 76	365, 92	100	23,9 7	80 50 100 80 50	51,5 51,5 124, 1	прохо д	40 465,30	хозяйстве нное ведение
12.20	Сеть ГВС от ул. Моторостроителей,3 до д.4 (от т.21) (протяженность 107,4 п.м), 310005230, 31.12.2007	446383	19 77	107, 4	50	53,7	50	53,7	прохо д	0,01	хозяйстве нное ведение
12.21	Сеть ХВС от ул. Моторостроителей,3 до д.4 (от т.21) (протяженность 53,7 п.м), 310005234, 31.12.2007	446386	19 77	53,7	80	53,7	80	53,7	прохо д	0,01	хозяйстве нное ведение
12.22	Сеть ХВС от ЦТП-2 до ул.Солдатова,38 (протяженность 25,22 п.м), 310005683, 01.10.2013	463335	19 77	25,2 2	100	25,2	100	25,2	прохо д	12 337,30	хозяйстве нное ведение
12.23	Сеть ХВС от ЦТП 2 до задвижки в подвале Серебрянский пр.3 и от т.10 до т.15 (протяж.176,88 п.м), 310005712, 01.10.2013	459224	20 07	176, 88	150	23,9 7	100 150	88,0 42,2	прохо д пова д	0,01	хозяйстве нное ведение
12.24	Сеть ХВС от задвижки в подвале Серебрянский пр.,3 до ул.Солдатова,34т.4) (протяженность 105,32 п.м), 310005679, 01.10.2013	463327	19 74	105, 32	100	23,9 7	100	23,9 7	прохо д	32 627,30	хозяйстве нное ведение
12.25	Сеть ХВС транзит по ул.Солдатова,34 до ул.Солдатова,36 (от т.4,6,8 до т.9) (протяж.129,68 п.м), 310005681, 01.10.2013	463332	19 72	129, 68	100	50,3	100	50,3	прохо д	73 744,80	хозяйстве нное ведение
12.26	Сеть ХВС от ЦТП-2 до ТК 1, до ТК4, до ул.Моторостроителей,5(т.17)протяж.204,4 2 п.м), 310005685, 01.10.2013	463340	19 74	204, 42	150	183, 96	219	183, 96	прохо д	54 572,80	хозяйстве нное ведение
12.27	Сеть ХВС от ТК 1, ТК 2, ТК 3, до Серебрянский проезд, 2, 2а (протяжен 163,14 п.м), 310005687, 01.10.2013	463353	19 72	163, 14	50	163, 14	50	163, 14	прохо д	89 731,50	хозяйстве нное ведение
12.28	Сеть ХВС транз. по подвалу Моторостроит.,5 до Моторостр.,5 вкл.транз. по дому(от т.17 до т.21) 145,5 п.м, 310005689, 01.10.2013	463358	19 71	145, 51	133	73,8 8	80	15,6 6	пова д	54 572,00	хозяйстве нное ведение
12.29	Сеть ХВС от ТК 4 до Моторостроителей,7 с транзитом, до Моторостроителей,9 (т.27) (прот.188,85 п.м), 310005691, 01.10.2013	463361	19 76	188, 85	150	38,9 5	150	38,9 5	пова д	41 225,00	хозяйстве нное ведение
12.30	Сеть ХВС от Моторостроителей,9 вкл. транзит, до Моторостроителей,11 (от т.27	463364	19 76	149, 85	100	51,5	100	51,5	прохо д	20 232,60	хозяйстве нное ведение

12.31	до т.3) прот.149,85 км, 310005693, 01.10.2013	446410	19 78	1160 ,6	273 273 273	361, 6 9,6 789, 4				0,01			хозяйстве нное ведение
12.32	Тепловая сеть от ЦТП 4 до ул.Моторостроителей,8, вкл. транзит, №3 ТК 1 до ТК 2 (протяж.1160,6 п.м., 310004991, 31.12.2007	463805	19 78	237, 4	219 219 150	145 59,2 33,2				0,01			хозяйстве нное ведение
12.33	Тепловая сеть от ТК 1 до ул.Моторостроителей,10, включая транзиты, (п.б.т.7,т.8,т.9) (прот.237,4 п.м., 310004986, 31.12.2007	463410	19 78	121, 6	100	121, 6				87 682,50			хозяйстве нное ведение
12.34	Тепловая сеть от ул.Моторостроителей,10 (т.8) до Моторостроителей,12 (протяженность 128,00 п.м), 310004987, 31.12.2007	463802	19 78	128	100	121, 6				0,01			хозяйстве нное ведение
12.35	Тепловая сеть от ул.Моторостроителей,10 до ул.Моторостроителей,17 (от т.9 до т.10) (протяж.96,00 п.м., 310004989, 31.12.2007	463796	19 78	96	150	96				0,01			хозяйстве нное ведение
12.36	Тепловая сеть от Серебр.пр.14 вкл.транз.до Серебр.16(от т.18 до т.20) транз.Моторост,17 от т.10 218п.м., 310003654, 31.12.2007	463423	19 92	218	150 150	66 152				5 024,60			хозяйстве нное ведение
12.37	Сети теплообнабжения, ГВС и ХВС ЦТП 4 Моторостроителей 7а	463420	19 78	494, 2	150 150	346, 2 148				140 859,00			хозяйстве нное ведение
12.38	Тепловая сеть от ТК 2 до ул.Моторостроителей,15 (протяженность 37,00 п.м), 310004988, 31.12.2007	463799	19 78	37	150	37				0,01			хозяйстве нное ведение
12.39	Тепловая сеть от т.4 ТС в подвале ул.Моторостроителей,8 до Серебрянский пр.14(т.18) (прот.136,2 п.м), 310004977, 31.12.2007	463793	19 78	136, 2	150 150	129 7,2				0,01			хозяйстве нное ведение
12.40	Тепловая сеть от ЦТП 4 до ТК 3б-1 ул.Серебрянский проезд,9, через ТК 4 (протяж.505,8 п.м), 310003695, 31.12.2007	463418	19 81	505, 8	150	505, 8				149 067,60			хозяйстве нное ведение
12.41	Тепловая сеть от ТК-3б-1 до Серебрянский проезд,9 (протяженность 51,2 п.м), 310005228, 31.12.2007	446260	19 79	51,2	150	51,2				108 330,00			хозяйстве нное ведение
12.42	Сеть ГВС от ТК-3б-1 до Серебрянский проезд,9 (протяженность 51,2 п.м), 310005231, 31.12.2007	446384	19 79	51,2			50 32	25,6 25,6		0,01			хозяйстве нное ведение
12.43	Сеть ГВС от ЦТП 4 до ТК 3б-1 у Серебрянский проезд,9, через ТК 4 (протяж.489,8 п.м), 310005706, 01.10.2013	463419	19 81	489, 8			70 50 35	123, 4 244, 9 121, 5		99 378,40			хозяйстве нное ведение
12.44	Сеть ГВС от т.17а до т.18 по Серебрянский проезд,14 (протяж.3600 п.м), 310005729, 01.10.2013	463794	19 78	36			150 100	18 18		0,01			хозяйстве нное ведение
12.45		463800	20 07	37			150	18,5		0,01			хозяйстве нное ведение

12.46	Сеть ГВС от ТК 2 до ул. Моторостроителей, 15 (протяж. 37,00 п.м.), 3 10005725, 01.10.2013	463782	20 07	152	100	18,5	проход	0,01	хозяйстве нное ведение
12.47	Сеть ГВС от ул. Моторостроителей, 19 (г.13) до дома 21, через ТК 3 (протяженность 152,00 п.м.), 3 10004990, 31.12.2007	463421	19 81	494, 2	150	88,3	проход	93 906,00	хозяйстве нное ведение
12.48	Сеть ГВС от Серебрянский пр., 14, включая гранит, до Серебрянский пр., 16 (г.18 до г. 20) и гранит по ул. Моторостроителей, 17 (г.10 до г.11), от ТК 1 до ТК 2 (транзитная линия ГВС) по ул. Моторостроителей, 9, П (ЦПП 4)	463424	19 92	1063	219	165,5	непрех	3 349,60	хозяйстве нное ведение
12.49	Сеть ГВС от ул. Моторостроителей, 10 до Моторостроителей, 17 (от г.9 до г.10) (протяж. 90,00 п.м.), 3 10005727, 01.10.2013	463797	20 07	90	150	45	проход	0,01	хозяйстве нное ведение
12.50	Сеть ГВС от ул. Моторостроителей, 10 (г.8) до Моторостроителей, 12 (протяж. 120,00 п.м.), 3 10005723, 01.10.2013	463803	20 07	120	100	60	проход	0,01	хозяйстве нное ведение
12.51	Сеть ГВС от ТК 1 до ул. Моторостроителей, 6 (протяж. 121,6 п.м.), 3 10005704, 01.10.2013	463411	19 78	121, 6	80	60,8	проход	58 455,00	хозяйстве нное ведение
12.52	Сеть ГВС от ТК 2 до ул. Моторостроителей, 10 включая транзит (г.6, г.7, г.8, г.9) (протяж. 233,4 п.м.), 3 10005721, 01.10.2013	463806	20 07	233, 4	150	70,5	повод	0,01	хозяйстве нное ведение
12.53	Сеть ГВС от ЦПП 4 до ул. Моторостроителей, 8 т.1 (через ТК 1), от ТК 2 до т.5 (протяж. 353,6 п.м.), 3 10005719, 01.10.2013	459272	20 07	353, 6	219	79,8	проход	0,01	хозяйстве нное ведение

12.66	Т/сеть по Куйбышева,65/от ЦТП 6 до жд по Куйбышева,65/1,67/1,69/1(с транз),7/1(с транз) 593,08п.м., 310003681, 31.12.2007	467963			20 13 08	593, 08	89 234, 3	61,9 8	159 15,4	273	27,8	11,6 47,3 2	57 76 89						296 339,60	хозяйстве нное ведение	
12.67	Тепловая сеть по Г. Успенского,22 от т.4 по Ельцина,7 до жд по Г. Успенского,22(ч/з СКС 9,10,ГК6)136,9, 000000834, 31.12.2007	467978			19 57	136, 96	108, 74	28,2	57	2	253, 6	108, 74	76					17 064,00	хозяйстве нное ведение		
12.68	Тепловая сеть от ТК 5 по жд по ул.Краснофлотская,25 протяженность 24,22 п.м. 31004206, 31.12.2007	466879			19 71	24,2 2	80	24,2 2	80			24,2 2	80					11 040,70	хозяйстве нное ведение		
12.69	Тепловая сеть от ТК3 до жд по ул.Краснофлотская,30а протяженность 28,94 п.м., 310004208, 31.12.2007	467975			19 70	28,9 4	89	28,9 4	89			28,9 4	89					5 731,50	хозяйстве нное ведение		
12.70	Т/сеть по Краснофлотская,29 от т.2 до т5 по полува жд. Ельцин,7 до з/д (Краснофлот,29/з/СКС(6,7) 88,86п.м., 310005227, 31.12.2007	467969			19 62 88	88,8 0	57	74,9 8	13,8 8			145, 87	159					40 252,00	хозяйстве нное ведение		
12.71	Сеть ГВС Ельцина,7 от ТК1 до жд по Ельцина,7(с.1)ч/з ТК3,4,5 от ТК4 до жд Краснофлот,32 454,25п.м., 961849 , 07.05.2014	467967			20 13	454, 25						145, 87	125					972 831,60	хозяйстве нное ведение		
12.72	Сеть ГВС Куйбышева,67 от жд по Куйбышева,69/1 до жд Куйбышева,67,69/1,73 ч/з ТК8,9,10 229,64 п.м., 961845 , 07.05.2014	467961			19 84	229, 64						63,6 9	57					120 577,30	хозяйстве нное ведение		
12.73	Сеть ГВС Куйбышева5/1 от ЦТП 6 до жд по Куйбышева,65/1,67/1(с транз) 71/1(с транз) прот.566,9 п.м., 961847 , 07.05.2014	467964			19 87	566, 9						41,0 7	159					197 559,60	хозяйстве нное ведение		
12.74	Сеть ГВС по Успенского, 22 от т.4 по ул.Ельцина,7 до жд по Успенского,22(ч/з СКС 9,10,ГК6) 68,48п.м., 961857 , 07.05.2014	467979			19 65	68,4 8						68,4 8	32					8 532,00	хозяйстве нное ведение		

12.75	Сеть ГВС от ТК 5 до ул.Краснофлотская,25 протяженность 12,11 п.м., 961843 , 07.05.2014	467958	19 71 1	12,1 1	80	12,1 1	непро х	7 360,30	хозяйстве нное ведение
12.76	Сеть ГВС от ТК 3 до ж/д по ул.Краснофлотская,30а протяженность 28,94 п.м., 961855 , 07.05.2014	467976	19 78 4	28,9 4	32	14,4 7	непро х	3 821,00	хозяйстве нное ведение
12.77	Сеть ГВС Краснофлотская,29 от т.2 до т.5 по подвал ж/д Ельцина,7 до зд.Краснофл.29 (ч/зСК5,6,7) 44,43п.м., 961851 , 07.05.2014	467970	19 88 3	44,4 3	32	37,4 9	непро х	1 155,00	хозяйстве нное ведение
12.78	Сеть ХВС Краснофлотская,29 от т.2 до т.5 по подвал ж/д Ельцина,7 до зд.Краснофл.29 (ч/зСК5,6,7) 88,86, 961852 , 07.05.2014	467971	19 88 6	88,8 6	32	6,94	подва л	1 190,00	хозяйстве нное ведение
12.79	Сеть ХВС от ТК 3 до ж/д по ул.Краснофлотская,30а протяженность 14,47 п.м., 961856 , 07.05.2014	467977	19 78 7	14,4 7	89	14,4 7	непро х	1 910,00	хозяйстве нное ведение
12.80	Сеть ХВС от ТК 5 до ж/д по ул.Краснофлотская,25 протяженность 12,11 п.м., 961844 , 07.05.2014	467959	19 70 1	12,1 1	100	12,1 1	непро х	3 680,00	хозяйстве нное ведение
12.81	Сеть ГВС по Куйбышева 65/1 от ЦТП 6 до ж/д по Куйбышева,65/1,67/1,69/1(с транз)7/1(с транз) 279,95 , 961848 , 07.05.2014	467965	19 87		159	10,0	прохо д	98 779,80	хозяйстве нное ведение
12.82	Сеть ХВС Ельцина,7 от ТК1 по ж/д по Ельцина,7(с/г)ул.ТК3,4,5 от ТК3,4 до ж/д Краснофл.от.32 264,51, 961850 , 07.05.2014	467968	19 88		159	145, 87	прохо д	486 415,80	хозяйстве нное ведение
12.83	Тепловая сеть от ТК 4 до ж/д по ул.Краснофлотская,30 протяженность 33,98 п.м., 101033077, 01.03.2010	467972	19 88 8	33,9 8	89		возду ш	5 261,11	
12.84	Сеть ГВС от ТК 4 до ж/д по ул.Краснофлотская,30 протяженность 16,99 п.м., 961853 , 07.05.2014	467973	19 88 9	16,9 9	57	16,9 9	возду ш	3 506,00	
12.85	Сеть ХВС от ТК 4 до ж/д по ул.Краснофлотская,30 протяженность 16,99 п.м., 961854 , 07.05.2014	467974	19 88 9	16,9 9	40	16,9 9	возду ш	1 753,00	
12.86	Тепловая сеть от ЦТП 7 до ж/д по ул.Куйбышева,87,89,89а,93,93а,ул.Соловь ева,15(вкл.транзит) 517,68п.м., 310003693, 31.12.2007	467981	19 82	517, 68	57	10,1 6	непро х	66 925,00	хозяйстве нное ведение
12.87	Сеть ГВС от ЦТП 7 до ж/д по ул.Куйбышева,87,89,89а,93,93а,	467980	20 07	335, 05	57	6,85	непро х	0,01	

12.100	Тепловая сеть от т.2 до ул.К.Цеткин,33 протяженность 127,6 п.м., 31.10.03720, 31.12.2007	467982	19 89	19 89	100	3,46	108, 45	подва л	180 751,10	хозяйстве нное ведение
12.101	Тепловая сеть от т.12 до ул.К.Цеткин,25 протяженность 191,0 п.м., 31.00.03725, 31.12.2007	467985	19 84	191	159	46	159 28,4	подва л непро х	169 180,50	хозяйстве нное ведение
12.102	Тепловая сеть от ЦТП 12 до ж/д по ул.К.Цеткин,31,29,27 протяженность 579,7 п.м., 31.00.04993, 31.12.2007	466882	20 07	579, 7	159	97,4	159 482, 3	подва л непро х	0,01	хозяйстве нное ведение
12.103	Сеть ГВС от т.2 до ул.К.Цеткин,33 протяженность 125,6 п.м., 961858 , 07.05.2014	467983	19 90	125, 6	90	49,6	75 159 13,2	непро х подва л	120 500,60	хозяйстве нное ведение
12.04	Сеть ГВС от т.12 до ул.К.Цеткин,25 протяженность 191,0 п.м., 961860 , 07.05.2014	467986	19 83	191	90	23	89 90 23	подва л непро х	112 787,00	хозяйстве нное ведение
12.105	Сеть ГВС от ЦТП до ж/д по ул.К.Цеткин 31,29,27 протяженность 579,7 п.м., 31.00.03718, 31.12.2007	466881	19 90	579, 7	125	72,5	159 108 48,7	подва л непро х	116 740,00	хозяйстве нное ведение
12.106	Сеть ХВС от ЦТП 12 до ж/д по ул.К.Цеткин,31,29,27 протяженность 289,85 п.м., 961862 , 07.05.2014	467989	20 07	289, 85	159	48,7	230, 25 89 25	подва л непро х	0,01	хозяйстве нное ведение
12.107	Сеть ХВС от т.2 до ул.К.Цеткин,33 протяженность 62,8 п.м., 961859 , 07.05.2014	467984	19 90	62,8	108	10,9	90 49,6	непро х	60 250,30	хозяйстве нное ведение
12.108	Сеть ХВС от т.12 до ул.К.Цеткин,25 протяженность 95,5 п.м., 961861 , 07.05.2014	467987	19 84	95,5	100	23	100 13,2	подва л непро х	56 393,50	хозяйстве нное ведение
12.109	Тепловая сеть по ул.Ельцина,3,2,4 от ЦТП 13, от ТК 171-9 (2-тр) протяженность 88,05 п.м., 31.00.03664, 31.12.2007	472157	19 95	88,0 5	100	5,6	100 90,3	полуп рощ подва л непро х	25 200,00	хозяйстве нное ведение
12.110		472158	19 95	245, 1	80	30	100 25,1	полуп рощ	35 012,00	хозяйстве нное ведение

12.125	Сеть ГВС по ул. Эскаваторная, д.35, (лит.Ст1) (пропускная 109,41 п.м.), 310005380, 01.01.2013	455089	19 86	109, 41				30	22,0 9		прох	17 770,73	хозяйстве нное ведение
12.126	Сеть ХВС по ул. Эскаваторная, д.35, (лит.Ст1) (пропускная 275,31 п.м.), 310005379, 01.01.2013	161500	20 08	275, 31						50 116, 26 62,3 4	непро х прох	3 024 604,79	хозяйстве нное ведение
12.127	Тепловая сеть по ул. А.Гайдаря, 14 лит.Ст (ТС, ГВС, ХВС) 28,52 п.м., 000001332, 01.01.2012	434622	19 78	28,5 2	100	57,0 4	100/ 50		57,0 4	28,5 2	полуп рох	315 000,00	хозяйстве нное ведение
12.128	Индивидуальный тепловой пункт ул.Г.Хасаня,30, 310005250, 01.12.2008	446437	20 08									470 324,40	хозяйстве нное ведение
12.129	Индивидуальный тепловой пункт ул.Г.Хасаня,32, 310005251, 01.12.2008	446436	20 08									418 451,32	хозяйстве нное ведение
12.130	Тепловая сеть ул.Г.Хасаня,1,3,5,7,28,30,32,К.Центр,1,2 Комс.пр.83,85,90,94,96,Комин.6 Чкал.,32 418,81, 310003662, 31.12.2007	446317	19 95	418, 81	80	551, 74					непро х	27 257,00	хозяйстве нное ведение
12.131	Тепловая сеть по Комсомольский пр.71,73,75,81, Соловьева,9,11,12,14,Смирнова,12 (2-тр) прот.,478,38пм, 310003765, 31.12.2007	446335	20 12	478, 38	100	431, 1					непро х	119 261,00	хозяйстве нное ведение
12.132	Тепловая сеть по Комсомольскому пр.80,82,86,88, Соловьева,3,5,6 Г.Хасаня,10,12,16 от ТК (2-тр)311пм, 310003766, 31.12.2007	446336	20 10	311	80	323, 22					подва л	127 395,00	хозяйстве нное ведение
12.133	Тепловая сеть по ул. Коминтерна,11 от ТК 1-13 (2-тр) пропускная 28,99 п.м., 310003724, 31.12.2007	446329	19 95	28,9 9	80	57,9 8					непро х	47 860,00	хозяйстве нное ведение
12.134	Тепловая сеть от ТК 1-18 до ул.Куйб.96а,104 Комин,10,1а,12,14а,16, Чкал,38,Центр,3 Комс.пр.89, 396,85, 310003890, 31.12.2007	446339	20 19 14 95	396, 85	273 02, 203, 4	135, 02					непро х	112 176,00	хозяйстве нное ведение
			20 19 14 95	308, 28	80	55,6					подва л		
			19 95	80 91,4	80	91,4							

12.135	Тепловая сеть по ул. Смирнова, 3 от ТК 2-20-1 (2-тр) протяженность 45,00 п.м., 310004205, 31.12.2007	446344	20 12	45	80	90					59 949,00	хозяйстве иное ведение
13.136	Тепловая сеть по ул.Г.Хасана, 4 от ТК 2-19 (2-тр) протяженность 7,3 п.м., 310004207, 31.12.2007	446346	20 14	7,3	50	14,6					50 899,00	хозяйстве иное ведение
12.136	Тепловая сеть по ул.Г.Хасана, 8 от ТК 2-17 (2-тр) протяженность 50,36 п.м., 310004211, 31.12.2007	446349	19 55	50,3 6	80	100, 72					47 397,00	хозяйстве иное ведение
13.137	Тепловая сеть по Комсомольский пр, 76 от ТК 2-20-1 (2-тр) протяженность 13,03 п.м., 310004214, 31.12.2007	446352	20 14	13,0 3	50	26,0 6					21 488,00	хозяйстве иное ведение
12.137	Тепловая сеть по ул. Соловьева, 10а от ТК 1-17 (2-тр) протяженность 46,05 п.м., 310005415, 01.01.2013	455724	20 01	46,0 5	50	92,1					289 320,00	хозяйстве иное ведение
13.138	Сеть ГВС по ул. Соловьева, 10а, от ТК 9 суцл. протяженность 34,4 п.м., 310005416, 01.01.2013	455723	20 01	34,4		50	34,4				6 012,94	хозяйстве иное ведение
12.138	Сеть ХВС по ул. Коминтерна, 11 от ЖК протяженность 5,18 п.м., 310003741, 31.12.2007	446284	19 75	5,18			40	5,18			3 714,00	хозяйстве иное ведение
13.139	Сеть ХВС по ул. Смирнова, 3 от ТК 2-20-1 суцл. протяженность 45,00 п.м., 310004212, 31.12.2007	446350	19 95	45			76	45			2 622,00	хозяйстве иное ведение
12.139	Сеть ХВС по Комсомольскому пр, 76 от ТК 2-20 суцл. протяженность 24,13 п.м., 310004213, 31.12.2007	446351	19 95	24,1 3			76	24,1 3			3 190,00	хозяйстве иное ведение
12.140	Сеть ГВС от ТК 2-6 по ТК 2-20 Ком. пр. 76, 80, 82, 86, 88, Солов. 3, 5, 6, Смир. 3 Хаc. 4, 8, 12, 16 (097,96км., 310003762, 31.12.2007	446332	19	1097				265,			213 365,00	хозяйстве иное ведение
			95	46		200						
			20	98,5		75						
			12	4		50						
			20	7,48		50						
			13			150						
			95	317,		71						
			20	134,		42						
			13	42		110						
			19	113,		100						
			95	1		80						
			20	101,		88						
			12	7		90						
			20	52,0		63						
			13	7,3		205,						
12.141	Сеть ГВС от бойлерной 2 по Комсом. пр. 71, 73, 75, 81, 89, 96, Куиб. 104 Цег. 3 Соловьева 9, 11, 12, 14 2082, 39км., 310003763, 31.12.2007	446333									350 832,00	хозяйстве иное ведение
						200						
						150						
						100						
						80						
						50						
						200						
						150						
						100						
						80						
						50						
						200						

12.142	Сеть ГВС от ТК -14 до ТК 3-2 Комсомолецкий пр.83, 85, 90, Г.Хвалын.28,30,32 протяженность 717,14 п.м., 310003764, 31.12.2007	446334			19	717,14	80	183,18										хозяйственное ведение
12.143	Трубопровод ГВС пос.Свердловка от Бойлерной №2 протяженность 252 п.м., 310005748, 30.09.2013	482832	20	252	13		110	252			непр.	непр.	381 496,63					хозяйственное ведение
12.144	Теплосеть наружн. п.Зелен.хоз протяженность 3592,50 п.м., 310003686, 31.12.2007 бойлерная 3	446240	19	3 592,50	67	108	3592,50				непр.	непр.	2 764 223,00					хозяйственное ведение
12.145	Трубы ГВС п. Зеленое хозяйство (протяженность 2129,0 п.м), 310003661, 31.12.2007 бойлерная 3	446316	19	2 129,00	66		108	212,9			непр.	непр.	63 493,00					хозяйственное ведение
12.146	Теплосеть ГВС п. Зеленое хозяйство протяженность 638,0 п.м., 310003687, 31.12.2007 бойлерная 3	446326	нет	638,00				57	638		непр.	непр.	244 366,00					хозяйственное ведение
12.147	Трубы отопления п. Зеленое хозяйство (протяженность 330,0 п.м), 310003688, 31.12.2007 бойлерная 3	446327	19	330,00	67	108	330				непр.	непр.	71 214,00					хозяйственное ведение
12.148	Трубы отопления п. Зеленое хозяйство (протяженность 184,0 п.м) (ина.№310003689), 31.12.2007	446328	19	184,00	68	89	184				непр.	непр.	177 025,00					хозяйственное ведение
12.149	Трубы отопления п. Зеленое хозяйство (протяженность 1564,0 п.м) (ина.№ 310003690), 31.12.2007	446355	19	1 564,00	67	159	1564,00				непр.	непр.	255 338,00					хозяйственное ведение
12.150	Трубы отопления п. Зеленое хозяйство (протяженность 618,0 п.м) (ина.№310003691), 31.12.2007	446356	19	618,00	67	57	618,00				непр.	непр.	112 315,00					хозяйственное ведение
12.151	Трубы ГВС п. Зеленое хозяйство (протяженность 247,0 п.м), 310003760, 31.12.2007	446330	19	247,00	86			89	247,00		непр.	непр.	51 779,00					хозяйственное ведение
12.152	Трубы ГВС п. Зеленое хозяйство (протяженность 773,0 п.м), 310003761, 31.12.2007	446331	19	773,00	86			108	773		непр.	непр.	169 377,00					хозяйственное ведение
12.153	Теплогресса от камеры КТ 119 протяженность 711,0 п.м., 310004403, 31.12.2007	446382	19	711,00	67	159	711,00				непр.	непр.	159 916,00					хозяйственное ведение
12.154	Трубопровод ГВС от ТК ул.Л.Шатрова,33 до ж/д.Л.Шатрова,35 пос.Зеленое хозяйство протяженность181 п.м., 310005747, 11.11.2013	482834	нет	181,00				110	181		непр.	непр.	222 317,06					хозяйственное ведение
12.155	Сети тепловые по ул. Г.Хвалын.11 протяженность 70,00 п.м. 0000000618, 03.02.2011	33567	19	70,00	59	100	140,00				непр.	непр.	214 035,71					хозяйственное ведение

12.156	Водопровод к д. 11, 13, 15 по ул. Г. Хасана протяженность 130,0 п.м., 310004908, 31.12.2007	446416	20 07 00	130,00					57	130	непр ох	0,01	хозяйстве нное ведение
12.157	Канал тепловой п. Зеленое хозяйство (протяженность 272,0 п.м.), 310003671, 31.12.2007	446323	19 06 00	272,00						непр ох		850 073,00	хозяйстве нное ведение
12.158	Канал тепловой п. Зеленое хозяйство (протяженность 229,0 п.м.), 310003684, 31.12.2007	446324	19 06 00	229,00						непр ох		593 097,00	хозяйстве нное ведение
12.159	Канал тепловой п. Зеленое хозяйство (протяженность 465,0 п.м.), 310003685, 31.12.2007	446325	19 06 00	465,00						непр ох		313 848,00	хозяйстве нное ведение
13	Технологический комплекс тепловых сетей малые котельные												
13.1	м/р Запруд котельная Гардовская 64	457285	20 12 00	67,5	25	67,5				непр ох		15 179,00	хозяйстве нное ведение
13.2	м/р ДСК Котельная Домостроит ельная	454940	19 05 00	101	89	25,9				непр ох		505 827,76	хозяйстве нное ведение
13.3	Теплотрасса к зданию МОУ СОШ №153 ул.Социалистическая, 6а протяженность 48,56 п.м., 101035133, 01.01.2012	454932	20 09 08	48,56	89	97,12				непр ох		147 393,00	хозяйстве нное ведение
13.4	Теплотрасса по ул.Социалистическая, 26 протяженность 17,00 п.м., 01205283, 01.01.2012	454925	20 08 08	17	89	34				непр ох		68 911,50	хозяйстве нное ведение
13.5	Теплотрасса от Е. до ж.д. по ул.Левинская, 30 протяженность 10,50 п.м., 01204118, 01.01.2012	454901	20 08 08	10,5	57	21				непр ох		14 194,25	хозяйстве нное ведение
13.6	Теплотрасса от Е.до ж.д.Делегатская, 29 протяженность 8,70 п.м., 01204125, 01.01.2012	454902	20 07 08	8,7	57	17,4				непр ох		11 749,50	хозяйстве нное ведение
13.7	Теплотрасса от Е.до Е.Ж. (Левинно) протяженность 51,5 п.м., 000001228, 01.01.2012	454903	20 08 08	51,5	108	103				непр ох		89 804,75	хозяйстве нное ведение
13.8	Теплотрасса от т.А. до ж.д. по ул.Зарайская, 10а протяженность 9,5 п.м., 01204104, 01.01.2012	454904	20 08 08	9,5	57	19				непр ох		12 845,00	хозяйстве нное ведение
13.9	Теплотрасса от т.А. до ТК-1 (Левинно) протяженность 25,3 п.м., 01204105, 01.01.2012	454905	20 08 08	25,3	133	50,6				непр ох		44 117,50	хозяйстве нное ведение
13.10	Теплотрасса от т.Б. до ж.д. Зарайская, 10 протяженность 15,0 п.м., 01204106, 01.01.2012	454906	20 08 08	15	57	30				непр ох		25 982,25	хозяйстве нное ведение
13.11	Теплотрасса от т.В. до ж.д. по ул.Зарайская, 12 протяженность 28,0 п.м., 01204108, 01.01.2012	454907	20 08 08	28	89	26				непр ох		35 871,50	хозяйстве нное ведение
13.12	Теплотрасса от т.В. до ул.Паширская, 7 протяженность 23,3 п.м., 01204109, 01.01.2012	454908	20 08 08	23,3	57	46,6				непр ох		28 427,00	хозяйстве нное ведение
13.13	Теплотрасса от т.Д. до ж.д. по ул.Левинская, 32 протяженность 9,0 п.м., 01204116, 01.01.2012	454909	20 08 08	9	57	18				непр ох		12 188,75	хозяйстве нное ведение
13.14	Теплотрасса от т.Д. до т.Е. (м.Левинно) протяженность 47,0 п.м., 01204117, 01.01.2012	454910	20 08 08	47	108	94				непр ох		81 959,50	хозяйстве нное ведение
13.15	Теплотрасса от т.Е. до ТК-5 (Левинно) протяженность 42,0 п.м., 01204126, 01.01.2012	454911	20 08 08	42	108	84				непр ох		76 412,00	хозяйстве нное ведение

13.35	Сеть ГВС по ул. Бушмакина, д.19 (протяженность 121,05 п.м.), 310005486, 17.01.2013	33242	46,00		57	121,05				60 000,00	хозяйстве иное ведение
13.36	Теплотрасса (Сети теплоснабжения) по адресу г. Пермь, ул. Газонная, д.1, к зданию	434023	23,00							4 863,00	
13.37	Водопроводный ввод в ж.д. (Сети водоснабжения) по адресу г. Пермь, ул. Академика Вельтеева, д.44	159281	37,00							133 800,00	
14	Тепловая трасса (Сети теплоснабжения) по адресу г. Пермь, ул.Г арцовская, д.60 - сеть отсутствует (отопление собственное)										
14.1	Технологический комплекс тепловых сетей ТЭЦ-14 Тепловая сеть по ул. Пазыничская,18 протяженность 74,0 п.м., 000000468, 01.01.2011	33500	74	15000	148,00				непрох	191 350,25	хозяйстве иное ведение
14.2	Тепловые сети по ул. Калюва,11 протяженность 37,04 п.м., 000000493, 01.01.2011	32959	37,04	219	23,78				подвал	159 000,00	хозяйстве иное ведение
14.3	Тепловые сети по ул. Калюва,11 протяженность 25,15 п.м., 000000494, 01.01.2011	32940	25,15	100	50,3				проход	80 299,00	хозяйстве иное ведение
14.4	Тепловые сети по ул. Калюва,11 протяженность 41,6 п.м., 000000495, 01.01.2011	32942	41,6	219	83,2				непрох	120 000,00	хозяйстве иное ведение
14.5	Тепловая сеть по ул. Охотников,34 протяженность 119,57 п.м., 000000616, 27.01.2011	157006	119,57	76	58,28	119,57	50	29,14	непрох	594 233,50	хозяйстве иное ведение
14.6	Сети теплоснабжения по ул. Закамская,3/2 протяженность 160 п.м., 00000464, 01.01.2011	33495	160	100	320,00				подвал	219 800,00	хозяйстве иное ведение
14.7	Сети теплоснабжения ГВС по ул. Закамская,3/2 160п.м., 000000465, 01.01.2011	33497	160	160,00	160,00	100			подвал	56 875,00	хозяйстве иное ведение
14.8	Тепловые сети по ул. Закамская,27 протяженность 101,0 п.м., 000000466, 01.01.2011	33498	101	150	202,00				подвал	48 032,25	хозяйстве иное ведение
14.9	Теплотрасса по ул. Магистральная,38 протяженность 110,0 п.м., 000000496, 01.01.2011	32943	110	100	220,00				подвал	94 256,00	хозяйстве иное ведение
14.10	Теплосеть по ул. Закамская,2в протяженность 115,0 п.м., 000000491, 01.01.2011	32938	115	133	230,00				подвал	81 245,00	хозяйстве иное ведение
14.11	Теплотрасса по ул. Ямпольская,16 (МУК № 6) (протяженность 370,70 п.м.), 00000502, 01.01.2011	32946	370,7	100	766,40				непрох	26 697,00	хозяйстве иное ведение
14.12	Тепловая сеть от ЦТП до жилого дома ул.Ямпольская, 9 (в т.ч. ТС, ГВС, ХВС) 21,3 п.м., 000001327, 01.01.2012	434621	21,3	100	42,6	70	42,6	70	21,3	3 023 765,50	хозяйстве иное ведение
14.13	Тепловая сеть от ЦТП до жилого дома, ул.Ямпольская, 11 (в т.ч. ТС, ГВС, ХВС) 18 п.м., 000001326, 01.01.2012	434620	18	100	36,0	80	18,0	125	18,0	153 688,50	хозяйстве иное ведение
						50	18,0	0			

14.14	Сеть теплоснабжения (лит.СТ) по ул.Пелевская 659,36м, 000001328, 01.01.2012	434520	19 59	659,36	150	1318,72								920 695,38	хозяйстве иное ведение
14.15	Сети тепловые по ул. Гацлерина, 14 прогнжность 9,18 п.м., 000001322, 01.01.2012	33194	20 00	9,18	50	18,36								6 116,00	хозяйстве иное ведение
14.16	Тепловая сеть по ул. Лужская, 11 прогнжность 50,00 п.м., 000001323, 01.01.2012	156281	19 97	50	50	100,00								0,01	хозяйстве иное ведение
14.17	Сеть теплоснабжения ул. Богдана Хмельницкого, 586 и Богдана Хмельницкого, 588 (прогнжность 68,49 п., 310005424, 01.01.2013	434522	19 76	68,49	100	136,98								28 111,00	хозяйстве иное ведение
14.18	Теплотрасса (лит.Ст) от ТК 1 по ул. Таншорова, 14 прогнжность 77,8 п.м., 310005646, 01.01.2014	172484	19 72	77,8	110	155,6								223 746,25	хозяйстве иное ведение
14.19	Сеть водопровода ул. Калыева, 1 от стены ждл по ул. Калыева, 11 до ЦТП(вкл. транзит. участки) пр. 66,7 бл.м., 961733, 01.01.2014	464958	20 01	66,7			150	25,15						25 867,46	хозяйстве иное ведение
14.20	Сеть теплоснабжения (лит.Ст) по ул. Капитана Пирожкова, 37 прогнжность 364,08 п.м., 962017, 01.01.2015	472144	19 59	364,08	159	361,68								813 547,36	хозяйстве иное ведение
14.21	Сеть ГВС (лит.Ст 1) по ул. Капитана Пирожкова, 37 прогнжность 364,08 п.м., 962023, 01.07.2015	472145	19 59	364,08					63,7					62 120,98	хозяйстве иное ведение
14.22	Транзитные сети отопления, ГВС, ХВС ул. Кировоградская, д.14 прогнжность 80 п.м., 962061, 20.02.2016	473335	19 84	80	159	160								74 158,00	хозяйстве иное ведение
14.23	Тепловая сеть (Сети теплоснабжения) по адресу г. Пермь, ул. Волгодонская, д.18	176023												176 334,00	хозяйстве иное ведение
14.24	Сеть тепловая (Сети теплоснабжения) по адресу г. Пермь, ул. Маршала Рыбалко, д.96, 100а	434516		120,00					89,84					198 136,00	хозяйстве иное ведение
14.25	Тепловые сети (Сети теплоснабжения) по адресу г. Пермь, ул. Волгодонская, д.9	33195		10,00					57,57					1 919,58	хозяйстве иное ведение
14.26	Тепловые сети (Сети теплоснабжения) по адресу г. Пермь, ул. Маршала Рыбалко, д.95а, д/с 155	176349		0,49					80					825,00	хозяйстве иное ведение
14.27	Сеть горячего водоснабжения (Сети теплоснабжения) по адресу г. Пермь, ул. Калыева, д.11, (лит.Св1)	434509		50,30					80					11 125,00	хозяйстве иное ведение
14.28	Сеть тепловая (Сети теплоснабжения) по адресу г. Пермь, ул. Калыева, д.11, (лит.Ст)	434514		207,58										359 299,00	хозяйстве иное ведение
14.29	Тепловая сеть (Сети теплоснабжения) по адресу г. Пермь, ул. Кировоградская, д.71, ЦТП	156279		254,00										365 365,00	хозяйстве иное ведение

15.8	Сеть ГВС (циркуляция) по ул. Гайвинская 30а	492743	19 73	71,1 5	89	20,3 3	89	51,8 5	71 616,71	хозяйстве нное ведение
15.9	Сеть ХВС по ул. Гайвинская 30а транзит	492575	19 73	70,8	89	50,6	108	20,2	71 264,41	хозяйстве нное ведение
15.10	Сеть ГВС подача по Ретина, 75 транзит	492579	59-01-29 10163:44 9	19 85	55,4	159	55,4	55 796,89	хозяйстве нное ведение	
15.11	Сеть ГВС циркуляция по Ретина, 75 транзит	492771	59-01-29 10163:44 9	19 85	55,4	108	55,4	55 796,89	хозяйстве нное ведение	
15.12	Сеть ХВС по Ретина 75 транзит	492581	59-01-29 10163:44 9	19 85	56	108	56	56 401,18	хозяйстве нное ведение	
15.13	Сеть ГВС по подвалу Карбышева 82/2 (подача)	492562	59-01-29 10163:44 7	19 83	57,3 5	159	57,3 5	55 386,62	хозяйстве нное ведение	
15.14	Сеть ГВС по подвалу Карбышева 82/2 (циркуляция)	492770	59-01-29 10163:44 7	19 83	57,3 5	108	57,3 5	55 386,62	хозяйстве нное ведение	
15.15	Сеть ХВС по подвалу Карбышева 82.2	492564	59-01-29 10163:44 7	19 83	57,3 5	159	57,3 5	55 386,62	хозяйстве нное ведение	
15.16	Сети тепловые (Сети теплоснабжения) по адресу г. Пермь, пер.Дубровский 2-й, д.8, от стены здания до насосной	33253		27,0 0				68,00		
15.17	Теплотраса (Сети теплоснабжения) по адресу г. Пермь, ул.Гремячий лог, д.1	33243		80,0 0				27 827,50		
15.18	сети тепловые /транзит/ (Сети теплоснабжения) по адресу г. Пермь, ул.Янаульская, д.10	176525		150, 00				239,75		
15.19	Транзит магистральной отопление (Сети теплоснабжения) по адресу г.Пермь, ул.Вильямса, д.45а,б, в ж/д по ул. Вильямса, 45а,б,в.	435384		233, 00				304 074,75		
15.20	Транзит магистральной отопление (Сети теплоснабжения) по адресу г. Пермь, ул.Гайвинская, д.30, в ж/д	435385		24,0 0				25 306,75		
15.21	Транзит магистральной отопление (Сети теплоснабжения) по адресу г. Пермь, ул.Кабельщиков, д.83, в ж/д	435386		43,0 0				32 214,00		
15.22	Транзит магистральной отопление (Сети теплоснабжения) по адресу г.Пермь, ул.Янаульская, д.6, в ж/д по ул. Янаульская, 7-8	435381		45,0 0				246,56		
15.23	Транзит магистральной отопление (Сети теплоснабжения) по адресу г.Пермь, ул.Вильямса, д.10а,б, в ж/д	435382		120, 00				119 882,00		
15.24	Транзит магистральной отопление (Сети теплоснабжения) по адресу г.Пермь, ул.Вильямса, д.16, в ж/д по ул. Вильямса, 16,18	435383		110, 00				84 973,00		

16.65	внутриплощадочные сети теплообеспечения и ГВС (лиг.Ст7.Св8) по адресу г.Пермь, ул.Краснофлота, д.11	477838		40,00		2 203 389,83			
16.66	технологический комплекс: внутриплощ. сети теплообеспечения и ГВС (Сети теплообеспечения) по адресу г.Пермь, ул.Механошина, д.17, 17/1	477839		69,00		1 397 270,85			
16.67	тепловая сеть (Сети теплообеспечения) по адресу г.Пермь, ул.Краснополянская, д.9, от т.28 до т.29 под аркой по ул.Краснополянская,9	475133		5,47		2 131,26			
16.68	сеть горячего водоснабжения (Сети теплообеспечения) по адресу г.Пермь, ул.Краснополянская, д.9, от т.27 до ул.Краснополянская,11 до ул.Краснополянская,9	475134		28,52		3 262,52			
16.69	сеть горячего водоснабжения (Сети теплообеспечения) по адресу г.Пермь, ул.Краснополянская, д.9, от т.28 до т.29 под аркой ул.Краснополянская,9	475135		5,47		1 065,63			
16.70	Сети теплообеспечения, ГВС и ХВС (лиг.Ст2,Ст3,Св1) (Сети теплообеспечения) по адресу г.Пермь, ул.Механошина, в жилом комплексе	477825		31,00		1 129 707,00			
16.71	Сеть холодного водоснабжения (Сети теплообеспечения) по адресу г.Пермь, ул.Братская, бл.2/1,2/2	468724		42,00		15 315,39			
16.72	тепловая трасса (Сети теплообеспечения) по адресу г.Пермь, ул.Коломенская, д.4, от ГСЭ до ж/д	176745		15,38		31 000,00			
16.73	тепловая сеть (Сети теплообеспечения) по адресу г.Пермь, ул.Краснополянская, д.9, от т.25 до ул.Краснополянская,9	475324		23,73		9 525,04			
16.74	тепловая сеть, сеть ГВС и ХВС (лиг.Ст5,Ст6,Св3) (Сети теплообеспечения) по адресу г.Пермь, ул.Уинская, д.1а, 3-4 блок-секции	477887		140,00		302 646,00			
16.75	сеть теплообеспечения и ГВС (Сети теплообеспечения) по адресу г.Пермь, ул.Гаваты Звезда, д.5	176405		11,38		364 000,00			
16.76	Сеть холодного водоснабжения (Сети теплообеспечения) по адресу г.Пермь, ул.Щопковского, д.4, (лиг.Св)	465804		98,20		29 451,93			
16.77	Тепловая сеть лиг.Ст (Сети теплообеспечения) по адресу г.Пермь, ул.Малышева, д.3, от ж/д Малышева,3 до ж/д Малышева,6г	156318		27,73		283 000,00			
16.78	Теплотрасса (Сети теплообеспечения) по адресу г.Пермь, ул.Героев Хасана, д.46, на ж/д Г. Хасана д.48	435119		19,00		66 170,50			
16.79	Теплотрасса (Сети теплообеспечения) по адресу г.Пермь, ул.Хлебозаводская, д.16а	157794		386,55		2 060 000,00			
16.80	Сети теплообеспечения (Сети теплообеспечения) по адресу г.Пермь, ул.Советская, д.25 / 25-го Октября,8 от т.А до т.Б (лиг.Ст)	455209		12,70		5 208,66			
16.81	Сеть холодного водоснабжения (Сети теплообеспечения) по адресу г.Пермь, ул.Николая Быстрых, д.3, 5, 7, 9, 11, 13 (Св1)	455409		116,84		203 761,00			

17.9	Тепловая сеть по ул. Мильчакова, 34 протяженность 37,2 п.м., 0000006646, 11.02.2011	43269	19 69	37,2 100	74,4				непро х	21 883,50	хозяйстве нное ведение
17.10	Тепловые сети по ул. Ленина, 73а протяженность 96,10 п.м. 0000004455, 01.01.2011	33483	20 05	96,1 80	130, 2				непро х	240 245,28	хозяйстве нное ведение
				76	28,5 4				подва л		
				76	33,6 4						
17.11	Теплотрасса по ул. Орджоникидзе, 171 (Мошарьская) протяженность 86,0 п.м, 000000485, 01.01.2011	32909	19 68	46,9 80	93,8 8				непро х	123 530,00	хозяйстве нное ведение
17.12	Тепловые сети по ул. Державинского, 27а протяженность 70,8 п.м. 000000480, 01.01.2011	32873	19 95	70,8 57	141, 6				непро х	54 480,00	хозяйстве нное ведение
17.13	Сети тепловые парубные к обьектпно по по ул. Пуханова, 62 протяженность 80 п.м. 000000456, 01.01.2011	33484	19 85	80 100	160, 00				непро х	280 000,00	хозяйстве нное ведение
17.14	Тепловые сети от ЦТП по ул. Коммунистическая, 60а, к №/от ТК-1 до зд.ул. Коммунистическая, 64 28,65, 000000454, 01.01.2011	33481	19 64	28,6 5	100 57,3				непро х	24 400,92	хозяйстве нное ведение
17.15	Теплотрасса по ул. Петропавловская, 109- 111 протяженность 166,1 п.м. 000000639, 11.02.2011	33175	19 73	166, 159	301, 6				непро х	223 000,00	хозяйстве нное ведение
17.16	Тепловая сеть до здания МЛОН "Детский сад № 24 (Бархалиной, 52) (протяженность 74,55 п.м.), 310005420, 01.01.2013	434613	19 63	74,5 32	125, 1	24,0 0			непро х	229 506,96	хозяйстве нное ведение
17.17	Тепловая сеть по ул. Сергиуская/А. Гардулина, 38 протяженность 53,0 п.м., 000000565, 01.01.2011	32864	19 77	53 80	106				непро х	6 718,27	хозяйстве нное ведение
17.18	Теплосеть по ул. Лукьянова, 31 (иная 310005238) протяженность 47,74 п.м., 961995 , 01.10.2014	463605	19 59	95,4 50	95,4 8				непро х	9 276,75	хозяйстве нное ведение
17.19	Канал тепловой п. Октябрьский (протяженность 1361,0 п.м), 310003670, 31.12.2007	446322	19 58	1361					непро х	378 653,00	хозяйстве нное ведение
17.20	Канал тепловой п. Октябрьский (протяженность 1829,0 п.м), 310004128, 31.12.2007	446341	19 58	1829					непро х	750 291,00	хозяйстве нное ведение
17.21	Канал тепловой п. Октябрьский (протяженность 1541,0 п.м), 310004127, 31.12.2007	446340	19 58	1541					непро х	690 901,00	хозяйстве нное ведение
17.22	Сети теплоснабжения по ул. Лысина, 29 протяженность 25,0 п.м. 000000622, 03.02.2011	33571	19 62	25 150	25,0 0				непро х	14 926,31	хозяйстве нное ведение
17.23	Теплотрасса от ТК106-5-8 сущ. до здания по ул. Новосибирской, 15 протяженность 41,97 п.м. 101033039, 01.03.2010	446306	19 74	41,9 7	83,9 4				непро х	218 447,00	хозяйстве нное ведение
17.24	Водопровод к Д. Серебрянский, 7, 310003728, 31.12.2007	446247	19 72	7	50 7				бска нал	3 880,00	хозяйстве нное ведение
17.25	Тепловая сеть по ул. Влжайская, 15 протяженность 20,0 п.м, 000000553, 01.01.2011	32840	19 70	22 133	40,0 0				непро х	24 499,23	хозяйстве нное ведение
17.26	Тепловая сеть по ул. Лобовская, 24 протяженность 26,0 п.м. 000000561, 01.01.2011	32851	19 72	26 76	52,0 0				непро х	1 847,53	хозяйстве нное ведение
17.27	Тепловая сеть по ул. Никулина, 41 протяженность 98,0 п.м., 000000564, 01.01.2011	32863	19 72	98 76	196, 00				непро х	8 155,24	хозяйстве нное ведение

Свердловски
й район

17.37	трубопровод горячего водоснабжения (Сети теплоснабжения) по адресу г.Пермь, ул.Монастырская (ул.Орлянокилде), д.171, ТК-587-25 до ж/д Монастырская,171от ТК-587-21 до ж/д Монастырская,161от ТК-587-19 до ж/д Монастырская,159,152,от ТК-587-17 до ж/д Плеханова,3 от Т	476325	59.01.00 00000:23 065	23,3 0						36305,92								
17.38	трубопровод теплоснабжения (Сети теплоснабжения) по адресу г.Пермь, ул.Монастырская (ул.Орлянокилде), д.171, от ТК-587-25 до ж/д 171от ТК-587-21 до ж/д Монастырская,161от ТК-587-19 до ж/д Монастырская,159,152,от ТК-587-17 до ж/д Плеханова,3 от Т	500533	59.01.00 00000:23 065	330, 90						402682,08								
17.39	Сеть тепловая (Сети теплоснабжения) по адресу г.Пермь, ул.Ленина, д.87, от ЦТП к ж/д от г.Б.до г.А	33172		7,20						3504,10								
17.40	Сети водопроводные (Сети водоснабжения) по адресу г.Пермь, ул.Голыева, д.3а	166319								436,00								
17.41	Сети теплоснабжения (лит.С) (Сети теплоснабжения) по адресу г.Пермь, ул.Екатерининская (ул.Большевистская), д.134, от ЦТП-13 по ул.Большевистская,134 до здания по ул.Кирова,128	159285		35,2 0						147757,54								
17.42	Теплотрасса (Сети теплоснабжения) по адресу г.Пермь, пер.Каслинский, д.18	33138		77,5 0						19300,00								
17.43	Трубопровод теплоснабжения, ТЭС и ХВС (Сети теплоснабжения) по адресу г.Пермь, ул.Мира, д.113, (лит.1,2,3), начало - задвижка в жилом доме по ул. Мира,113, конец - здание магазина по ул. Мира,113а	186058		23,0 0						168071,33								
17.44	Тепловая трасса (Сети теплоснабжения) по адресу г.Пермь, ул.Мира, д.69, (лит.1) от ТК-472-13 суш. до ж/д по ул.Мира, 69 по подвалу	455766		136, 55						1777122,00								
17.45	дренж. к тепловой сети (Сети теплоснабжения) по адресу г.Пермь, ул.Малкова, д.28/1, 2,3,4, ул. Малкова, 30а, 30/1,2,3,4 от ДК-17 до ДК-20 (через ДК-19)	175642		29,2 9						24946,01								
17.46	Дренаж к тепловой сети (Сети теплоснабжения) по адресу г.Пермь, ул.Малкова, д.28/1, (лит.Ск) по ул. Малкова,28/1,2,3,4,5,6-30а; 30/1,2,3,4 от г. Б.до ДК-15 (через ДК-16)	175762		39,4 8						33624,73								
17.47	дренж.к тепловой сети (Сети теплоснабжения) по адресу г.Пермь, ул.Малкова, д.28/1, 2,3,4, 30а, 30/1,2,3,4 от ТК-908-3 до ДК-15 (через ДК-8-14)	175785		173, 94						148142,96								
17.48	сеть теплотрассы (Сети теплоснабжения) по адресу г.Пермь, ул.Окулова, д.73а	176406		150, 00						4021,55								
17.49	ферма теплотрассы (Сети теплоснабжения) по адресу г.Пермь, ул.Окулова, д.73а, к автозап.станции	176407		50,0 0						51216,41								
17.50	Тепловая трасса (Сети теплоснабжения) по адресу г.Пермь, ул.Мира, д.126а, от ТК-3-11 суш. до ж/д (лит.1)	453776		11,2 0						123273,00								

13. Технологический комплекс тепловых сетей малые котельные																												
	Реконструкция сетей теплоснабжения, сетей горячего, холодного водоснабжения входящих в технологический комплекс	тыс. руб.	248 351	76 365	0	0	13 222	7 111	7 395	7 691	7 998	8 318	8 651	8 997	9 357	9 731	10 121	6 140	6 385	6 641	6 907	7 183	7 470	7 769	8 180	8 428	8 291	
		тыс. руб.	248 351	76 365	0	0	13 222	7 111	7 395	7 691	7 998	8 318	8 651	8 997	9 357	9 731	10 121	6 140	6 385	6 641	6 907	7 183	7 470	7 769	8 180	8 428	8 291	
14. Технологический комплекс тепловых сетей ТЭЦ-14																												
	Реконструкция сетей теплоснабжения, сетей горячего, холодного водоснабжения входящих в технологический комплекс	тыс. руб.	202 252	0	0	0	11 552	16 175	8 492	8 832	9 185	9 553	9 935	10 332	10 745	11 175	11 622	7 051	7 333	7 626	7 931	8 249	8 578	8 922	9 278	9 650	10 036	
		тыс. руб.	202 252	0	0	0	11 552	16 175	8 492	8 832	9 185	9 553	9 935	10 332	10 745	11 175	11 622	7 051	7 333	7 626	7 931	8 249	8 578	8 922	9 278	9 650	10 036	
15. Технологический комплекс тепловых сетей ТЭЦ-13																												
	Реконструкция сетей теплоснабжения, сетей горячего водоснабжения входящих в технологический комплекс	тыс. руб.	43 698	0	0	0	1 820	3 749	1 969	2 047	2 129	2 214	2 303	2 395	2 491	2 590	2 694	1 634	1 700	1 768	1 838	1 912	1 989	2 068	2 151	2 237	0	
		тыс. руб.	43 698	0	0	0	1 820	3 749	1 969	2 047	2 129	2 214	2 303	2 395	2 491	2 590	2 694	1 634	1 700	1 768	1 838	1 912	1 989	2 068	2 151	2 237	0	
16. Технологический комплекс тепловых сетей ТЭЦ-6/БК-3																												
	Реконструкция сетей теплоснабжения, сетей горячего, холодного водоснабжения входящих в технологический комплекс	тыс. руб.	335 095	0	14 000	0	3 963	26 036	23 678	14 225	14 794	15 386	16 001	16 641	17 307	17 999	18 719	11 356	11 811	12 283	12 774	13 285	13 817	14 369	14 944	15 542	16 164	
		тыс. руб.	335 095	0	14 000	0	3 963	26 036	23 678	14 225	14 794	15 386	16 001	16 641	17 307	17 999	18 719	11 356	11 811	12 283	12 774	13 285	13 817	14 369	14 944	15 542	16 164	
17. Технологический комплекс тепловых сетей ТЭЦ-9/БК 5																												
	Реконструкция сетей теплоснабжения, сетей горячего, холодного водоснабжения входящих в технологический комплекс	тыс. руб.	572 344	0	1 292	33 349	0	7 897	42 194	14 064	25 027	26 028	27 069	28 152	29 278	30 449	31 667	32 933	19 980	20 779	21 610	22 475	23 374	24 309	25 281	30 296	26 962	27 880
		тыс. руб.	572 344	0	1 292	33 349	0	7 897	42 194	14 064	25 027	26 028	27 069	28 152	29 278	30 449	31 667	32 933	19 980	20 779	21 610	22 475	23 374	24 309	25 281	30 296	26 962	27 880

Приложение 4
к изменениям в условия концессионного соглашения в отношении объектов теплоснабжения, централизованных систем горячего водоснабжения, отдельных объектов централизованной системы холодного водоснабжения и централизованных систем горячего водоснабжения города Перми, утвержденных постановлением администрации города Перми от 14.10.2021 № 859

Объем валовой выручки, получаемой концессионером в рамках реализации Соглашения

Наименование показателя	Итого (тыс. руб., без НДС)																									
	2022 г.	2023 г.	2024 г.	5	6	7	8	9	10	11	12	13	14	15	16	17	18	19	20	21	22	23	24	25	26	27
1	2	3	4	5	6	7	8	9	10	11	12	13	14	15	16	17	18	19	20	21	22	23	24	25	26	27
Объем валовой выручки, необходимой для осуществления деятельности в сфере теплоснабжения с использованием объектов концессионного соглашения, с учетом инвестиционной составляющей договора концессии	657 062	644 963	879 199	894 087	803 079	828 745	843 857	872 414	900 209	927 575	959 357	991 837	1 003 404	1 041 049	1 069 860	1 109 222	1 145 285	1 173 979	1 182 226	1 202 928	1 257 960	1 302 936	1 354 792	1 397 335	1 443 435	25 886 796
Объем валовой выручки, необходимой для осуществления деятельности в сфере холодного водоснабжения с использованием объектов концессионного соглашения, с учетом инвестиционной составляющей договора концессии	21 458	22 703	24 338	25 360	26 374	27 429	28 526	29 667	30 854	32 088	33 372	34 707	36 095	37 539	39 040	40 602	42 226	43 915	45 671	47 498	49 398	51 374	53 429	55 566	57 789	937 017

Приложение 5
к изменениям в условия концессионного
соглашения в отношении объектов
теплоснабжения, централизованных
систем горячего водоснабжения, отдельных
объектов централизованной системы
холодного водоснабжения
и централизованных систем горячего
водоснабжения города Перми,
утвержденных постановлением
администрации города Перми
от 14.10.2021 № 859

Долгосрочные параметры регулирования деятельности концессионера

Наименование показателя	Ед. изм.	Пределные (максимальные) значения долгосрочных параметров государственного регулирования цен (тарифов) в сфере теплоснабжения в отношении объектов концессионного соглашения, осуществляющих услуги по передаче тепловой энергии					
		Тыс. руб.	%	%	р/км	р/кв.час	кг у.т./Гкал
2022	1	138 966	12,3%	1,8	1,8	1,8	1,8
2023	1		2,0%	1,8	1,8	1,8	1,8
2024	1		2,3%	1,7	1,7	1,7	1,7
2025	1		0,1%	1,7	1,7	1,7	1,7
2026	1		0,8%	1,7	1,7	1,7	1,7
2027	1		1,9%	1,7	1,7	1,7	1,7
2028	1		0,1%	1,6	1,6	1,6	1,6
2029	1		0,1%	1,6	1,6	1,6	1,6
2030	1		0,1%	1,6	1,6	1,6	1,6
2031	1		0,1%	1,6	1,6	1,6	1,6
2032	1		0,1%	1,5	1,5	1,5	1,5
2033	1		0,1%	1,5	1,5	1,5	1,5
2034	1		1,3%	1,5	1,5	1,5	1,5
2035	1		1,3%	1,5	1,5	1,5	1,5
2036	1		0,1%	1,5	1,5	1,5	1,5
2037	1		0,1%	1,4	1,4	1,4	1,4
2038	1		0,1%	1,4	1,4	1,4	1,4
2039	1		0,1%	1,4	1,4	1,4	1,4
2040	1		0,1%	1,4	1,4	1,4	1,4
2041	1		1,9%	1,4	1,4	1,4	1,4
2042	1		8,6%	1,3	1,3	1,3	1,3
2043	1		9,0%	1,3	1,3	1,3	1,3
2044	1		9,7%	1,3	1,3	1,3	1,3
2045	1		9,5%	1,3	1,3	1,3	1,3
2046	1		9,4%	1,3	1,3	1,3	1,3

7. Величина потерь к материальной характеристике тепловой сети	тыс. Гкал		Ед. изм.	Наименование показателя	1. Базовый уровень операционных расходов	2. Индекс эффективности операционных расходов	3. Нормативный уровень прибыли	4. Количество прекращений подачи тепловой энергии (кроме ГИ)	5. Количество прекращений подачи тепловой энергии на источниках тепловой энергии	6. Удельный расход топлива	7. Величина потерь ТЭ к суммарной материальной характеристике тепловой сети и сети ГВС	8. Технологические потери
	Гкал/М2	Гкал										
1,4	51,45	1,4	тыс. руб.	Гкал/час	0,10	0,8	0,5%	1	97 464			
1,4	50,94	1,4	%	п/км	0,8	0,8	7,5%	1				
1,4	57,77	1,4	%	п/Гкал/час	0,09	0,8	87,4%	1				
1,4	57,76	1,4	кг УТ/ Гкал	п/Гкал/час	0,08	0,8	67,4%	1				
1,4	57,47	1,4	Гкал/М2	п/Гкал/час	0,08	0,8	7,0%	1				
1,3	57,09	1,3						1	0,4%			
1,3	56,77	1,3						1	0,4%			
1,3	56,50	1,3						1	0,4%			
1,3	56,22	1,3						1	0,4%			
1,3	55,96	1,3						1	0,4%			
1,3	55,70	1,3						1	0,4%			
1,3	55,44	1,3						1	0,4%			
1,3	55,18	1,3						1	0,4%			
1,3	54,92	1,3						1	0,4%			
1,3	54,67	1,3						1	0,4%			
1,3	54,52	1,3						1	0,4%			
1,3	54,37	1,3						1	0,4%			
1,3	54,22	1,3						1	0,4%			
1,3	54,07	1,3						1	0,4%			
1,3	53,92	1,3						1	0,4%			
1,3	53,76	1,3						1	0,4%			
1,3	53,61	1,3						1	0,4%			
1,3	53,46	1,3						1	0,4%			
1,3	53,30	1,3						1	0,4%			
1,3	53,15	1,3						1	0,4%			
18,56	2,58	18,56						1	0,8	163,30		
22,00	3,07	22,00						1	0,8	162,00		
20,90	2,85	20,90						1	0,8	161,50		
18,80	2,69	18,80						1	0,8	161,00		
18,33	2,63	18,33						1	0,8	159,50		
18,00	2,56	18,00						1	0,7	159,00		
17,81	2,53	17,81						1	0,7	159,00		
17,73	2,52	17,73						1	0,7	159,00		
17,68	2,51	17,68						1	0,7	159,00		
17,51	2,49	17,51						1	0,7	159,00		
17,35	2,46	17,35						1	0,7	159,00		
17,15	2,44	17,15						1	0,7	159,00		
16,98	2,41	16,98						1	0,7	159,00		
16,78	2,38	16,78						1	0,7	159,00		
16,61	2,36	16,61						1	0,6	159,00		
16,53	2,35	16,53						1	0,6	159,00		
16,45	2,34	16,45						1	0,6	159,00		
16,37	2,33	16,37						1	0,6	159,00		
16,29	2,31	16,29						1	0,6	159,00		
16,21	2,30	16,21						1	0,6	159,00		
16,12	2,29	16,12						1	0,6	159,00		
16,04	2,28	16,04						1	0,6	159,00		
15,95	2,27	15,95						1	0,6	159,00		
15,86	2,25	15,86						1	0,6	159,00		
15,78	2,24	15,78						1	0,6	159,00		

Предельные (максимальные) значения долгосрочных параметров государственного регулирования цен (тарифов) в сфере теплоснабжения в отношении объектов концессионного соглашения (котельные по адресам: п. Нижняя курия, ул. Лесопарковый, 6, ул. О. Ленинской, 3, ул. Б. Революции, 151, ул. М. Жукова, 33, ул. Наумова, 18а, ул. Бахаревская, 53, ул. Чусовская, 27, ул. Криворожская, 36а, ул. Чапаева, 6, ул. Кочегаров 50л)

		Показатели надежности																											
		Показатели энергетической эффективности																											
2	Величина технологических потерь при передаче тепловой энергии по тепловым сетям	тыс. Гкал/год	51,5	50,9	57,8	57,8	57,5	57,1	56,8	56,5	56,2	56,0	55,7	55,4	55,2	54,9	54,7	54,5	54,4	54,2	54,1	53,9	53,8	53,6	53,5	53,3	53,2		
3	Величина технологических потерь при передаче теплоносителя по тепловым сетям	тыс. куб м/год	373	367	415	415	412	407	403	400	397	393	390	387	384	381	378	376	374	372	371	369	367	365	363	361	360		
4	Материальная характеристика тепловой сети	кв. м	37	37	42	42	42	42	42	42	42	42	42	42	42	42	42	42	42	42	42	42	42	42	42	42	42	42	
5	Отношение величины технологических потерь тепловой энергии к материальной характеристике тепловой сети	(Гкал/год)/кв.м	1,38	1,37	1,36	1,36	1,35	1,34	1,33	1,33	1,33	1,32	1,32	1,31	1,30	1,30	1,29	1,29	1,28	1,28	1,28	1,27	1,27	1,27	1,26	1,26	1,26	1,26	
6	Отношение величины потерь теплоносителя к материальной характеристике тепловой сети	(тонн/год)/кв.м	10,0	9,8	9,8	9,8	9,7	9,6	9,5	9,4	9,4	9,3	9,2	9,1	9,1	9,0	8,9	8,9	8,8	8,8	8,8	8,7	8,7	8,6	8,6	8,5	8,5	8,5	
		Планоые значения показателей в отношении объектов концессионного соглашения (котельные по адресам: п. Нижняя курья, ул. Лесопарковый, 6, ул. О. Лепешинской, 3, ул. Б. Революции, 151, ул. М. Жукова, 33, ул. Наумова, 18а, ул. Бахаревская, 53, ул. Чусовская, 27, ул. Криворожская, 36а, ул. Чапаева, 6, ул. Кочегаров 50д)																											
1	Количество преращений в подаче тепловой энергии, теплоносителя в результате технологических нарушений на тепловых сетях на 1 км тепловых сетей	ед/км	0,80	0,79	0,78	0,76	0,75	0,74	0,73	0,72	0,71	0,70	0,69	0,68	0,67	0,66	0,65	0,64	0,63	0,62	0,61	0,60	0,59	0,58	0,57	0,56	0,56		
2	Протяженность тепловых сетей в двухтрубном исчислении	км	28,69	28,46	29,56	27,46	28,70	28,70	28,70	28,70	28,70	28,70	28,70	28,70	28,70	28,70	28,70	28,70	28,70	28,70	28,70	28,70	28,70	28,70	28,70	28,70	28,70	28,70	
3	Количество преращений подачи тепловой энергии, теплоносителя в результате технологических нарушений на источниках тепловой энергии на 1 Гкал/ч установленной мощности	ед./Гкал/ч	0,10	0,09	0,09	0,08	0,08	0,07	0,07	0,06	0,06	0,06	0,06	0,05	0,05	0,05	0,04	0,04	0,04	0,03	0,03	0,02	0,02	0,01	0,01	0,01	0,00	0,00	
1	Удельный расход топлива на производство единицы тепловой энергии, отпускемой с коллекторов источника тепловой энергии	кг. ут./Гкал	163,30	162,00	161,50	161,00	159,50	159,00	159,00	159,00	159,00	159,00	159,00	159,00	159,00	159,00	159,00	159,00	159,00	159,00	159,00	159,00	159,00	159,00	159,00	159,00	159,00	159,00	159,00
2	Величина технологических потерь при передаче тепловой энергии по тепловым сетям	тыс. Гкал/год	18,56	22,00	20,90	18,80	18,33	18,00	17,73	17,68	17,51	17,35	17,15	16,98	16,78	16,61	16,53	16,45	16,37	16,29	16,29	16,21	16,12	16,04	15,95	15,86	15,78		
3	Величина технологических потерь при передаче теплоносителя по тепловым сетям	тыс. куб м/год	111	120	120	117	116	116	116	116	116	116	115	115	115	114	114	114	114	114	114	114	113	113	113	113	113	113	
4	Материальная характеристика тепловой сети	кв. м	7	7	7	6	6	6	7	7	7	7	7	7	7	7	7	7	7	7	7	7	7	7	7	7	7	7	
5	Отношение величины технологических потерь тепловой энергии к материальной характеристике тепловой сети	(Гкал/год)/кв.м	2,58	3,07	2,85	2,69	2,56	2,53	2,52	2,51	2,49	2,46	2,44	2,41	2,38	2,36	2,35	2,34	2,33	2,31	2,30	2,29	2,28	2,27	2,25	2,24	2,24	2,24	
6	Отношение величины потерь теплоносителя к материальной характеристике тепловой сети	(тонн/год)/кв.м	15,46	16,71	16,32	16,83	16,50	16,46	16,46	16,46	16,43	16,39	16,35	16,31	16,27	16,23	16,21	16,19	16,18	16,16	16,14	16,14	16,12	16,10	16,07	16,05	16,03	16,03	

Плановые значения показателей в сфере холодного водоснабжения в отношении объектов концессионного соглашения																
Показатели качества																
1	Доля проб питьевой воды, подаваемой с источников водоснабжения, водопроводных станций или иных объектов централизованной системы водоснабжения в распределительную водопроводную сеть, не соответствующих установленным требованиям, в общем объеме проб, отобранных по результатам производственного контроля качества питьевой воды	%	-	-	-	-	-	-	-	-	-	-	-	-	-	-
			-	-	-	-	-	-	-	-	-	-	-	-	-	-
2	Доля проб питьевой воды в распределительной водопроводной сети, не соответствующих установленным требованиям, в общем объеме проб, отобранных по результатам производственного контроля качества питьевой воды	%	-	-	-	-	-	-	-	-	-	-	-	-	-	-
			-	-	-	-	-	-	-	-	-	-	-	-	-	-
Показатели энергетической эффективности																
1	Доля потерь воды в централизованных системах водоснабжения при транспортировке в общем объеме воды, поданной в водопроводную сеть	%	0,5	0,5	0,5	0,5	0,5	0,5	0,5	0,5	0,5	0,5	0,5	0,5	0,5	0,5
			0,5	0,5	0,5	0,5	0,5	0,5	0,5	0,5	0,5	0,5	0,5	0,5	0,5	0,5
2	Удельный расход электрической энергии, потребляемой в технологическом процессе подготовки воды, на единицу объема воды, отпущаемой в сеть	кВтч/м3	-	-	-	-	-	-	-	-	-	-	-	-	-	-
			-	-	-	-	-	-	-	-	-	-	-	-	-	-
3	Удельный расход электрической энергии, потребляемой в технологическом процессе транспортировки воды, на единицу объема транспортируемой воды	кВтч/м3	0,2	0,2	0,2	0,2	0,2	0,2	0,2	0,2	0,2	0,2	0,2	0,2	0,2	0,2
			0,2	0,2	0,2	0,2	0,2	0,2	0,2	0,2	0,2	0,2	0,2	0,2	0,2	0,2
Плановые значения показателей в сфере горячего водоснабжения в отношении объектов концессионного соглашения																
Показатели качества																
1	Доля проб горячей воды в сети горячего водоснабжения, не соответствующих установленным требованиям по температуре в общем объеме проб, отобранных по результатам производственного контроля качества горячей воды	%	15,0	13,2	11,7	10,2	7,4	5,0	4,8	4,6	4,5	4,1	4,0	3,8	3,5	3,1
			15,0	13,2	11,7	10,2	7,4	5,0	4,8	4,6	4,5	4,1	4,0	3,8	3,5	3,1
2	Доля проб горячей воды в сети горячего водоснабжения, не соответствующих установленным требованиям (за исключением температуры), в общем объеме проб, отобранных по результатам производственного контроля качества горячей воды	%	4,0	4,0	3,8	3,8	3,6	3,5	3,3	3,3	3,2	3,1	3,0	2,8	2,7	2,6
			4,0	4,0	3,8	3,8	3,6	3,5	3,3	3,3	3,2	3,1	3,0	2,8	2,7	2,6

Приложение 7
к изменениям в условия
концессионного соглашения в
отношении объектов
теплоснабжения, централизованных
систем горячего водоснабжения,
отдельных объектов
централизованной системы
холодного водоснабжения и
централизованных систем горячего
водоснабжения города Перми,
утвержденных постановлением
администрации города Перми
от 14.10.2021 № 859

«Приложение 8
к условиям концессионного
соглашения в отношении
объектов теплоснабжения,
централизованных
систем горячего водоснабжения,
отдельных объектов
централизованной системы
холодного водоснабжения
и централизованных систем
горячего водоснабжения
города Перми

АКТ
приёма-передачи лома и отходов черных и/или цветных металлов

г. _____ « ____ » _____ г.

Муниципальное образование _____, от имени которого выступает _____
_____ в лице _____
_____, действующего на основании _____,
именуемое в дальнейшем «Концедент», с одной стороны, и

_____ в
лице _____, действующего на основании _____,
именуемое в дальнейшем «Концессио-
нер», с другой стороны,
совместно именуемые «Стороны», составили настоящий Акт о нижеследующем:

1. В соответствии с Концессионного соглашения от _____ № _____ Концессионер передаёт, а Конце-
дент принимает лом и отходы черных и/или цветных металлов следующего ассортимента и объема:

№ п/п	Наименование	Количество, ед. изм. (диаметр, длина)	Вес, тн	Примечание*
1				
2				
3				
...				

2. Претензий по качеству и количеству лома и отходов черных и/или цветных металлов Концедент не имеет.
3. Настоящий Акт составлен в двух экземплярах, по одному для каждой Стороны.
4. Подписи Сторон:

Концедент:

Концессионер:

/_____
/_____
М.П._____
/_____
/_____
М.П.

*указывается в том числе имущество в результате реконструкции и (или) ремонта которого образовался лом

УТВЕРЖДЕНЫ
постановлением администрации
города Перми
от 04.07.2024 № 564

ИЗМЕНЕНИЯ

в задание, сформированное в соответствии с частью 2 статьи 45 Федерального закона от 21 июля 2005 г. № 115-ФЗ «О концессионных соглашениях», и минимально допустимые плановые значения показателей деятельности концессионера, утвержденное постановлением администрации города Перми от 14.10.2021 № 859

1. Абзац девять раздела 1 изложить в следующей редакции:

«Приказ Министерства энергетики Российской Федерации от 17 ноября 2023 № 298тд «Об утверждении схемы теплоснабжения в административных границах города Перми на период до 2043 года»».

2. В разделе 3:

2.1. в абзаце седьмом цифры «3,4 Гкал/ч» заменить цифрами «3,08 Гкал/ч»;

2.2. в абзаце десятом слова «паровой котельной с организацией охранного контура и видео, осуществить поставку горячего водоснабжения потребителям – круглогодично» заменить словами «земельного участка с кадастровым номером 59:01:3810187:140, расположенного по адресу: Пермский край, г. Пермь, Орджоникидзеvский район, ул. Новогодняя, с организацией охранного контура и видеонаблюдения. Осуществлять поставку горячего водоснабжения потребителям – круглогодично.»;

2.3. в абзаце семнадцатом слово «– нет.» заменить словом «отсутствует.»;

2.4. в абзаце двадцать пятом слово «– нет.» заменить словом «отсутствует.»;

2.5. в абзаце двадцать шестом «– нет.» заменить словом «отсутствует.»;

2.6. абзац двадцать седьмой изложить в следующей редакции:

«Обеспечить перевод нагрузки ВК Криворожская на ВК Левшино, дальнейшую реконструкцию ВК Криворожская с выводом из эксплуатации котлов и установкой узла смешения.»;

2.7. в абзаце тридцать пятом «- нет.» заменить словом «отсутствует.»;

2.8. абзац тридцать шестой изложить в следующей редакции:

«Модернизация источника тепловой энергии с заменой насосного оборудования.»;

2.9. в абзаце сорок четвертом слово «– нет.» заменить словом «отсутствует.»;

2.10. абзац сорок пятый изложить в следующей редакции:

«Обеспечить вывод угольной водогрейной котельной по ул. Б. Революции, 151 из эксплуатации, осуществить строительство блочной модульной котельной (газовые котлы наружного исполнения) 0,2 МВт на природном газе. Обеспечить снижение тепловых потерь путем сокращения протяженности тепловой сети. Улучшить экологическую обстановку в данном районе и снизить плату за вредные выбросы.»;

2.11. в абзаце пятьдесят втором слово «- нет.» заменить словом «отсутствует.»;

2.12. в абзаце пятьдесят третьем слово «- нет.» заменить словом «отсутствует.»;

2.13. в абзаце пятьдесят четвертом:

2.13.1. слова «Котельная должна работать в автоматическом режиме» заменить словами «Организовать работу котельной в автоматическом режиме»;

2.13.2. слова «Приведение в надлежащее исправно – техническое состояние дизель-генератора 150 кВт.» заменить словами «Выполнить частичную реконструкцию тепловых сетей с надземного исполнения на подземное исполнение.»;

2.14. в абзаце шестьдесят первом слово «– нет» заменить словом «отсутствует»;

2.15. в абзаце шестьдесят третьем:

2.15.1. после слов «существующей котельной» дополнить словами «установленной мощностью не менее 13,5 МВт»;

2.15.2. после слов «ВК Ольги Лепешинской,3» цифры «– 13,5 Мвт» исключить;

2.16. в абзаце семидесятом слово «– нет» заменить словом «отсутствует»;

2.17. абзац семьдесят первый изложить в следующей редакции:

«Полная реконструкция источника тепловой энергии с выводом котельного оборудования из эксплуатации и перевод в режим ЦТП. Внедрение передовых технологий автоматизации и регулирования технологических процессов, без постоянного присутствия обслуживающего персонала.»;

2.18. в абзаце семьдесят восьмом слово «– нет» заменить словом «отсутствует»;

2.19. в абзаце семьдесят девятом:

2.19.1. слова «охранный контур» заменить словами «организацию охранного контура»;

2.19.2. слова «Котельная должна работать» заменить словами «Обеспечить работу котельной»;

2.20. в абзаце девяносто восьмом слово «– нет.» заменить словом «отсутствует»;

2.21. абзац девяносто девятый изложить в следующей редакции:

«Учитывая избыточный состав рабочего оборудования источника осуществить реконструкцию всего теплосетевого комплекса с установкой блочной модульной котельной на существующем земельном участке по ул. Кочегаров, 50е установленной мощностью не менее 30 МВт; с частичной реконструкцией всех ЦТП и установкой технического учета и средств автоматизации технологических процессов.»;

2.22. в абзаце сто втором цифры «36» исключить;

2.23. абзац сто третий изложить в следующей редакции:

«В состав мероприятий в отношении объекта соглашения необходимо включать при разукрупнении наиболее приоритетные мероприятия, с учётом утвержденных Схемы теплоснабжения, Схемы водоснабжения и водоотведения города Перми.».

РАЗДЕЛ ВТОРОЙ ОФИЦИАЛЬНАЯ ИНФОРМАЦИЯ

Информационное сообщение

организационного комитета по организации проведения публичных слушаний по обсуждению проекта решения Пермской городской Думы «О внесении изменений в Правила благоустройства территории города Перми, утвержденные решением Пермской городской Думы от 15.12.2020 № 277»

Организационный комитет по организации проведения публичных слушаний по обсуждению проекта решения Пермской городской Думы «О внесении изменений в Правила благоустройства территории города Перми, утвержденные решением Пермской городской Думы от 15.12.2020 № 277», состав которого утвержден постановлением Главы города Перми от 19.06.2024 № 97 «О назначении публичных слушаний по обсуждению проекта решения Пермской городской Думы «О внесении изменений в Правила благоустройства территории города Перми, утвержденные решением Пермской городской Думы от 15.12.2020 № 277», приглашает жителей города Перми принять участие в публичных слушаниях.

Тема публичных слушаний - внесение изменений в Правила благоустройства территории города Перми, утвержденные решением Пермской городской Думы от 15.12.2020 № 277 (далее – Правила), в части

- установления требований к размещению на фасадах зданий, строений, сооружений, расположенных в границах городского центра, а также расположенных на территориях, выходящих на улицы особого градостроительного значения - магистрали городского значения, наружных блоков систем кондиционирования, маскирующих ограждений наружных блоков систем кондиционирования;

- установления требований к размещению информационных табличек на остеклении дверного блока входной группы (в виде сплошной выклейки буквенных, цифровых символов (знаков) из декоративной пленки);

-установления запрета размещения баннеров (конструкций, выполненных из сетки, пленки, ткани, иного полотна, содержащих графическую и (или) текстовую части).

Собрание участников публичных слушаний состоится 19.07.2024 в 18.00 час. по адресу: 614000, г. Пермь, ул. Ленина, 23 зал. 2.

Ознакомиться с постановлением Главы города Перми от 19.06.2024 № 97 «О назначении публичных слушаний по обсуждению проекта решения Пермской городской Думы «О внесении изменений в Правила благоустройства территории города Перми, утвержденные решением Пермской городской Думы от 15.12.2020 № 277», с Проектом решения Пермской городской Думы «О внесении изменений в Правила благоустройства территории города Перми, утвержденные решением Пермской городской Думы от 15.12.2020 № 277» можно на официальном Интернет-сайте муниципального образования город Пермь www.gogodperm.ru в разделе публичные слушания и в печатном средстве массовой информации «Официальный бюллетень органов местного самоуправления муниципального образования город Пермь» от 25.06.2024 № 45.

Экспозиция проекта решения Пермской городской Думы «О внесении изменений в Правила благоустройства территории города Перми, утвержденные решением Пермской городской Думы от 15.12.2020 № 277» и информационным материалом к нему проводится с 05.07.2024 по 22.07.2024: понедельник-четверг – с 09.00 час. до 18.00 час., пятница – с 09.00 час. до 17.00 час. по адресу: 614015, г. Пермь, ул. Сибирская, 15, каб. 003, цокольный этаж, департамент градостроительства и архитектуры администрации города Перми;

Консультирование посетителей экспозиции будет проводиться с 05.07.2024 по 22.07.2024: понедельник-четверг – с 17.00 час. до 18.00 час., пятница – с 16.00 час. до 17.00 час. по адресу: 614015, г. Пермь, ул. Сибирская, 15, каб. 105, департамент градостроительства и архитектуры администрации города Перми.

Предложения и замечания по теме публичных слушаний принимаются в период с 05.07.2024 по 22.07.2024 от участников публичных слушаний, представивших в целях идентификации сведения в соответствии с пунктом 1.5 Положения о порядке организации и проведения публичных слушаний по обсуждению проекта правил благоустройства территории города Перми, утвержденного решением Пермской городской Думы от 26.03.2019 № 57:

письменно или устно в ходе проведения собрания участников публичных слушаний 19.07.2024 (614000, г. Пермь, ул. Ленина, 23, зал 2);

письменно (по форме согласно приложению 2 к настоящему постановлению) в Организационный комитет по адресу: 614015, г. Пермь, ул. Сибирская, 15, кабинет № 105, либо в электронном виде посредством заполнения электронной формы на официальном сайте муниципального образования город Пермь в информационно-телекоммуникационной сети Интернет в разделе «Гражданам/Интернет-приемная/Предложения к публичным слушаниям» (электронный адрес:

<https://reception.gorodperm.ru/>) в период с 05.07.2024 по 22.07.2024;

посредством записи в книге (журнале) учета посетителей экспозиции Проекта в период проведения экспозиции с 05.07.2024 по 22.07.2024: понедельник-четверг – с 09.00 час. до 18.00 час., пятница – с 09.00 час. до 17.00 час. (614015, г. Пермь, ул. Сибирская, кабинет № 003, цокольный этаж, департамент градостроительства и архитектуры администрации города Перми).

Телефон: 212 92 81.

Заключение о результатах общественных обсуждений от «04» июля 2024 г. № 17-дпт

Настоящее заключение подготовлено департаментом градостроительства и архитектуры администрации города Перми на основании протокола общественных обсуждений от «03» июля 2024 г. № 17-дпт по рассмотрению проекта планировки территории, ограниченной ул. Луначарского, ул. Газеты Звезда, ул. Пушкина, зданием по ул. Пушкина, 29, зданием по Комсомольскому проспекту, 40, зданием по Комсомольскому проспекту, 38, зданием по Комсомольскому проспекту, 36, зданием по ул. Луначарского, 65 в Ленинском районе города Перми.

Количество участников общественных обсуждений, принявших участие в общественных обсуждениях, составило: 0 человек.

По результатам рассмотрения замечаний и предложений участников общественных обсуждений, постоянно проживающих на территории, в пределах которой проведены общественные обсуждения, установлено:

№	Содержание внесенных предложений/замечаний	Выводы по результатам рассмотрения предложения, поступившего от участника общественных обсуждений	Аргументированные рекомендации организатора общественных обсуждений о целесообразности (нецелесообразности) учета внесенных предложений и замечаний
1	отсутствуют		

По результатам рассмотрения замечаний и предложений иных участников общественных обсуждений установлено:

№	Содержание внесенных предложений/замечаний	Выводы по результатам рассмотрения предложения, поступившего от участника общественных обсуждений	Аргументированные рекомендации организатора общественных обсуждений о целесообразности (нецелесообразности) учета внесенных предложений и замечаний
1	отсутствуют		

Процедура общественных обсуждений соблюдена.

Норова Мария Викторовна,
начальник департамента градостроительства
и архитектуры администрации города Перми

**Заключение о результатах общественных обсуждений
от «04» июля 2024 г. № 18-дпт**

Настоящее заключение подготовлено департаментом градостроительства и архитектуры администрации города Перми на основании протокола общественных обсуждений от «03» июля 2024 г. № 18-дпт по рассмотрению проекта планировки территории и проекта межевания территории, ограниченной шоссе Космонавтов, ул. Парижской Коммуны, ул. Нечаевской, ул. Механошина в Свердловском районе города Перми.

Количество участников общественных обсуждений, принявших участие в общественных обсуждениях, составило: 0 человек.

По результатам рассмотрения замечаний и предложений участников общественных обсуждений, постоянно проживающих на территории, в пределах которой проведены общественные обсуждения, установлено:

№	Содержание внесенных предложений/замечаний	Выводы по результатам рассмотрения предложения, поступившего от участника общественных обсуждений	Аргументированные рекомендации организатора общественных обсуждений о целесообразности (нецелесообразности) учета внесенных предложений и замечаний
1	отсутствуют		

По результатам рассмотрения замечаний и предложений иных участников общественных обсуждений установлено:

№	Содержание внесенных предложений/замечаний	Выводы по результатам рассмотрения предложения, поступившего от участника общественных обсуждений	Аргументированные рекомендации организатора общественных обсуждений о целесообразности (нецелесообразности) учета внесенных предложений и замечаний
1	отсутствуют		

Процедура общественных обсуждений соблюдена.

Норова Мария Викторовна,
начальник департамента градостроительства
и архитектуры администрации города Перми

ОТЧЕТ
о выполнении условий софинансирования расходов
при реализации проекта инициативного бюджетирования

«Благоустройство сквера по ул. Пензенской»

(наименование проекта)

город Пермь

(наименование муниципального образования)

Всего	Предусмотрено проектом в соответствии с соглашением, руб.					Стоимость заключенных муниципальных контрактов, договоров, соглашений, руб.	Подлежит перечислению из средств бюджета Пермского края, руб.	Поступило средств из бюджета Пермского края в текущем году, руб.	Остаток не использованных в текущем году средств, руб.
	в том числе:								
	средства бюджета Пермского края	средства бюджета муниципального образования, за исключением инициативных платежей	денежные средства граждан	денежные средства индивидуальных предпринимателей и образованных в соответствии с законодательством Российской Федерации юридических лиц	иные инициативные платежи, из них				
1 = 2 + 3 + 4 + 5	2	3	4	5	6	7 = 2 – 8 – 9	8	9 = 1 – 6	
1 666 700,00	1 500 000,00	83 350,00	83 350,00	0,00	1 491 696,50	1 324 996,50	0,00	175 003,50	

Глава города Пермь

МП

И.о. начальника департамента финансов
администрации города Пермь

«__» _____ 2024 г.

_____/ Э.О. Соснин /
(подпись) (ФИО)

_____/ Н.Г. Истомина /
(подпись) (ФИО)

ОТЧЕТ
о выполнении условий финансирования расходов
при реализации проекта инициативного бюджетирования

Детско-игровая площадка «Нескучный город»
(наименование проекта)
город Пермь
(наименование муниципального образования)

Всего	Предусмотрено проектом в соответствии с соглашением, руб.				Стоимость заключенных муниципальных контрактов, договоров, соглашений, руб.	Подлежит перечислению из средств бюджета Пермского края, руб.	Поступило средств из бюджета Пермского края в текущем году, руб.	Остаток не использованных в текущем году средств, руб.
	в том числе:							
	средства бюджета Пермского края	средства бюджета муниципального образования, за исключением инициативных платежей	денежные средства граждан	денежные средства индивидуальных предпринимателей и образованных в соответствии с законодательством Российской Федерации юридических лиц				
1 = 2 + 3 + 4 + 5	2	3	4	5	6	7 = 2 – 8 – 9	8	9 = 1 – 6
1 666 700,00	1 500 000,00	83 350,00	0,00	83 350,00	1 240 786,33	1 074 086,33	0,00	425 913,67

Глава города Перми _____ / Э.О. Соснин /
(подпись) (ФИО)

МП

Начальник департамента финансов администрации города Перми _____ / В.С. Титяпкина /
(подпись) (ФИО)

« ____ » _____ 2024 г.

ИНФОРМАЦИЯ

о ходе реализации инициативного проекта, в том числе
об использовании денежных средств, об имущественном и (или)
трудоёмом участии заинтересованных в его реализации лиц
«Благоустройство родника по ул. 2-Гаревая» «Живи, родник, на радость людям»
(наименование инициативного проекта)

Предусмотрено инициативным проектом, руб.		Стоимость заключенных муниципальных контрактов, договоров, соглашений, руб.	Остаток не использованных в текущем году средств, руб.
всего	в том числе:		
	средства бюджета города Перми	имущественное и (или) трудовое участие заинтересованных лиц в реализации инициативного проекта в денежном эквиваленте	
1 = 2 + 3 + 4	2	4	6 = (2 + 3) - 5
1 236 379,61	864 419,00	371 960,61	172 883,60
		3	
		0,0	
		5	
		691 535,40	

И.о. Главы города Перми

О.Н. Андрианова

ИНФОРМАЦИЯ

о ходе реализации инициативного проекта, в том числе об использовании денежных средств, об имущественном и (или)
трудоёмом участии заинтересованных в его реализации лиц
Установка арт-объекта памятника археологии «Пеганкова Гора 1, Городище». 1 этап (обустройство места отдыха
по адресу: Пермский край, г. Пермь, Свердловский район, левый берег р. Сылва, кадастровый номер земельного участка № 59:01:0000000:573)

Предусмотрено инициативным проектом, руб.		Стоимость заключенных муниципальных контрактов, договоров, соглашений, руб.	Остаток не использованных в текущем году средств, руб.
всего	в том числе:		
	средства бюджета города Перми	имущественное и (или) трудовое участие заинтересованных лиц в реализации инициативного проекта в денежном эквиваленте	
1 = 2 + 3 + 4	2	4	6 = (2 + 3) - 5
365 000,00	346 750,00	-	151 475,00
		3	
		18 250,00	
		5	
		213 525,00	

И.о. Главы города Перми

О.Н. Андрианова

**ИЗВЕЩЕНИЕ О ПРОВЕДЕНИИ ЗАСЕДАНИЯ СОГЛАСИТЕЛЬНОЙ
КОМИССИИ ПО ВОПРОСУ СОГЛАСОВАНИЯ МЕСТОПОЛОЖЕНИЯ
ГРАНИЦ ЗЕМЕЛЬНЫХ УЧАСТКОВ ПРИ ВЫПОЛНЕНИИ КОМПЛЕКСНЫХ
КАДАСТРОВЫХ РАБОТ**

В отношении объектов недвижимого имущества, расположенных на территории кадастрового квартала (территориях нескольких смежных кадастровых кварталов):

субъект Российской Федерации Пермский край ,
муниципальное образование город Пермь ,
населенный пункт город Пермь ,

№ кадастрового квартала (нескольких смежных кадастровых кварталов):

**Пермский край, город Пермь, кадастровые кварталы 59:01:4311880, 59:01:0715040,
59:01:3810209, 59:01:1810024, 59:01:1810069, 59:01:4415024, 59:01:3710244,
59:01:1713316, 59:01:4510459, 59:01:3219030, 59:01:2010352**

(Иные сведения, позволяющие определить местоположение территории, на которой

выполняются комплексные кадастровые работы)

в соответствии с муниципальным контрактом

от « 27 » февраля 2024 г. № 0356500001424000102 выполняются комплексные кадастровые работы.

Уведомляем всех заинтересованных лиц о завершении подготовки проекта карты-плана территории, с которым можно ознакомиться по адресу работы согласительной комиссии:

614000, город Пермь, ул. Сибирская, 15

(Адрес работы согласительной комиссии)

или на официальных сайтах в информационно-телекоммуникационной сети «Интернет»:

Департамент земельных отношений администрации
города Перми

(Наименование заказчика комплексных кадастровых работ)

<http://www.gorodperm.ru/>

(Адрес сайта)

Министерство по управлению имуществом и
градостроительной деятельностью Пермского края

(Наименование исполнительного органа государственной власти субъекта Российской Федерации, на территории которого проводятся комплексные кадастровые работы)

<http://mizo.permkrai.ru>

(Адрес сайта)

Управление Федеральной службы государственной
регистрации, кадастра и картографии по Пермскому
краю

(Наименование органа кадастрового учета)

<https://rosreestr.ru/site/about/struct/territorialnye-organy/upravlenie-rosreestra-po-permskomu-krayu/>

(Адрес сайта)

Заседание согласительной комиссии по вопросу согласования местоположения границ земельных участков, в отношении которых проводятся комплексные кадастровые работы на территории кадастрового квартала (нескольких смежных кадастровых кварталов):

кварталы 59:01:4311880, 59:01:0715040, 59:01:3810209, 59:01:1810024, 59:01:1810069,
59:01:4415024, 59:01:3710244, 59:01:1713316, 59:01:4510459, 59:01:3219030, 59:01:2010352
состоится по адресу: 614000, город Пермь, ул. Сибирская, 15

« 30 » июля 2024 г. в 16 часов 00 минут.

Для участия в согласовании местоположения границ при себе необходимо иметь документ, удостоверяющий личность, а также документы, подтверждающие права на соответствующий земельный участок.

Обоснованные возражения относительно местоположения границ земельных участков, содержащегося в проекте карты-плана территории, можно представить в согласительную комиссию в письменной форме в период

с « 09 » июля 2024 г. по « 29 » июля 2024 г. и

с « 30 » июля 2024 г. по « 02 » сентября 2024 г.

Возражения оформляются в соответствии с частью 15 статьи 42.10 Федерального закона от 24 июля 2007 г. № 221-ФЗ «О государственном кадастре недвижимости» и включают в себя сведения о лице, направившем данное возражение, в том числе фамилию, имя и (при наличии) отчество, а также адрес правообладателя и (или) адрес электронной почты правообладателя, реквизиты документа, удостоверяющего его личность, обоснование причин его несогласия с местоположением границы земельного участка, кадастровый номер земельного участка (при наличии) или обозначение образуемого земельного участка в соответствии с проектом карты-плана территории. К указанным возражениям должны быть приложены копии документов, подтверждающих право лица, направившего данное возражение, на такой земельный участок, или иные документы, устанавливающие или удостоверяющие права на такой земельный участок, а также документы, определяющие (определявшие) местоположение границ при образовании такого земельного участка (при наличии).

В случае отсутствия таких возражений местоположение границ земельных участков считается согласованным.

Второе заседание согласительной комиссии по вопросу согласования местоположения границ земельных участков, в отношении которых проводятся комплексные кадастровые работы, состоится по адресу: 614000 Пермский край, г. Пермь, ул. Сибирская, 15 «03» сентября 2024 г. в 16 часов 00 минут.

Департамент земельных отношений администрации города Перми в целях информирования населения в соответствии со статьей 39.42 Земельного кодекса Российской Федерации сообщает о возможном установлении публичного сервитута в отдельных целях на территории города Перми

№	Кадастровый номер земельного участка, в отношении которого устанавливается публичный сервитут (при наличии)	Адрес или описание земельного участка, в отношении которого устанавливается публичный сервитут	Цели установления публичного сервитута
1	59:01:000000:94535, 59:01:000000:94537, 59:01:000000:94536, 59:01:4019123:138, 59:01:4019123:139, 59:01:4019123:140 земли	г. Пермь	Строительство, реконструкция, эксплуатация, капитальные ремонт инженерных сооружений

Заинтересованные лица имеют право ознакомиться с ходатайством об установлении публичного сервитута и прилагаемым к нему описанием местоположения границ публичного сервитута по адресу: г. Пермь, ул. Сибирская 15, (тел. 212-72-06).

Заинтересованные лица могут подать заявление об учете прав в срок с 09.07.2024 по 23.07.2024.

Способы подачи заявлений:

1. посредством почтовой связи;
 2. лично, в том числе через представителя, в департамент земельных отношений администрации города Перми (г. Пермь, ул. Сибирская 15);
 3. в форме электронных документов с использованием информационно-телекоммуникационной сети «Интернет».
- Правообладатели земельных участков, в течение пятнадцати дней со дня опубликования сообщения, предусмотренного подпунктом 1 пункта 3 статьи 39.42 ЗК РФ, подают в орган, уполномоченный на установление публичного сервитута, заявления об учете их прав (обременений прав) на земельные участки с приложением копий документов, подтверждающих эти права (обременения прав). В таких заявлениях указывается способ связи с правообладателями земельных участков, в том числе их почтовый адрес и (или) адрес электронной почты. Правообладатели земельных участков, подавшие такие заявления по истечении указанного срока, несут риски невозможности обеспечения их прав в связи с отсутствием информации о таких лицах и их правах на земельные участки. Такие лица имеют право требовать от обладателя публичного сервитута плату за публичный сервитут не более чем за три года, предшествующие дню направления ими заявления об учете их прав (обременений прав).

Реквизиты решений об утверждении документа территориального планирования, документации по планировке территории, программ комплексного развития систем коммунальной инфраструктуры поселения, городского округа, а также информацию об инвестиционной программе субъекта естественных монополий, организации коммунального комплекса, указанных в ходатайстве об установлении публичного сервитута и сведения об официальных сайтах в информационно-телекоммуникационной сети «Интернет» отсутствуют.

Информация о возможности установления публичного сервитута публикуется на сайте <http://www.godperm.ru>, в «Официальном бюллетене органов местного самоуправления муниципального образования город Пермь».

Приложение: на 2 л.

Схема расположения границ публичного сервитута

Объект: Газопровод низкого давления до границ земельного участка по адресу: Пермский край, г.Пермь, Мотовилихинский район, ул. Кирпищиковой, кад. №59:01:4019095:323

Местоположение: Пермский край, г.Пермь, Мотовилихинский район, ул. Кирпищиковой;

Площадь земель или части земельного участка: 388 м² (в т.ч. 59:01:0000000:94535= 46,71 кв.м., 59:01:0000000:94537= 41,09 кв.м., 59:01:0000000:94536= 109,19 кв.м., 59:01:4019123:138= 65,76 кв.м., 59:01:4019123:139= 65,04 кв.м., 59:01:4019123:140= 60,60 кв.м.)

Категория земель: земли населенных пунктов;

Вид разрешенного использования: -

Каталог координат, м

Система координат: МСК-59, зона 2

Метод определения координат - Геодезический

№ точки границы	X	Y	Средняя квадратическая погрешность положения характерной точки (Мп), м
1	520809.15	2241593.88	0.10
2	520813.16	2241593.74	0.10
3	520814.24	2241578.75	0.10
4	520815.40	2241562.51	0.10
5	520816.19	2241551.53	0.10
6	520817.75	2241551.40	0.10
7	520836.86	2241550.03	0.10
8	520838.63	2241538.52	0.10
9	520840.19	2241528.45	0.10
10	520840.83	2241524.32	0.10
11	520844.30	2241524.81	0.10
12	520844.48	2241520.80	0.10
13	520837.44	2241519.77	0.10
14	520836.19	2241528.16	0.10
15	520834.60	2241538.42	0.10
16	520833.41	2241546.12	0.10
17	520818.12	2241547.37	0.10
18	520812.43	2241547.81	0.10
19	520811.41	2241562.37	0.10
20	520810.24	2241578.61	0.10
1	520809.15	2241593.88	0.10

Граница 2-1, 12-11 – земли общего пользования;

Граница 11-9, 14-12 – земельный участок с кадастровым номером 59:01:0000000:94535;

Граница 9-8, 15-14 – земельный участок с кадастровым номером 59:01:0000000:94537;

Граница 8-6, 17-15 – земельный участок с кадастровым номером 59:01:0000000:94536;

Граница 6-4, 19-17 – земельный участок с кадастровым номером 59:01:4019123:138;

Граница 4-3, 20-19 – земельный участок с кадастровым номером 59:01:4019123:139;

Граница 3-2, 1-20 – земельный участок с кадастровым номером 59:01:4019123:140.

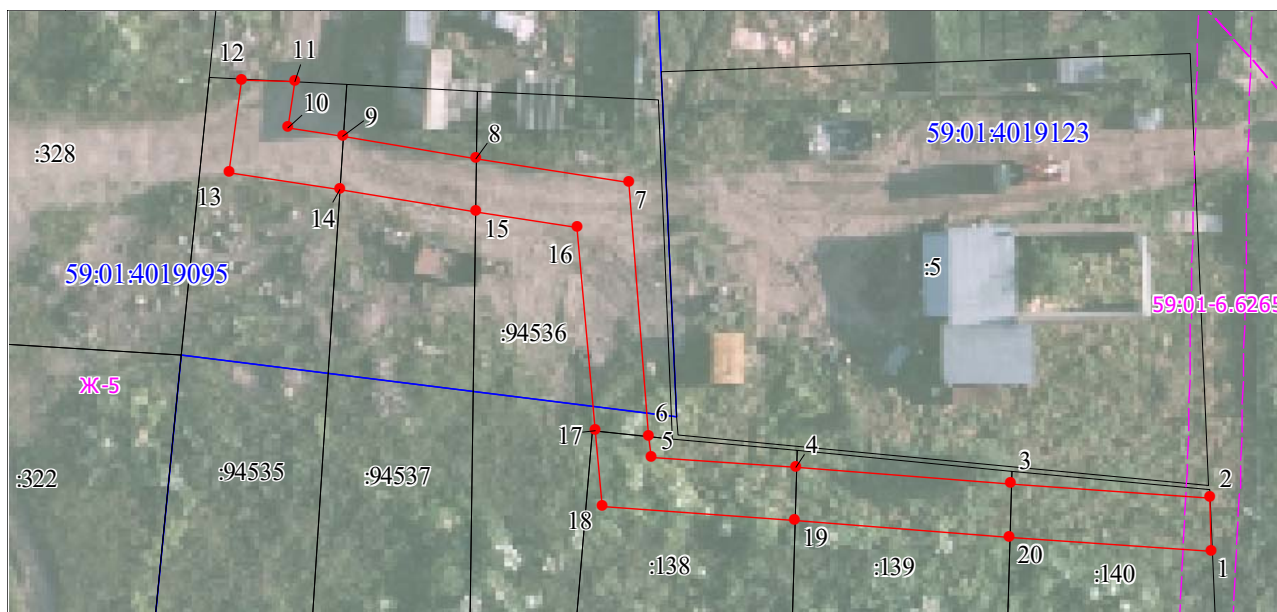

Масштаб 1:500

Условные обозначения:



Зоны с особыми условиями использования территории, сведения о которых внесены в ЕГРН



Границы и номер объектов капитального строительства, сведения о которых внесены в ЕГРН

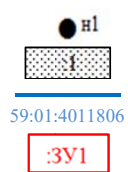

Обозначение характерной точки проектной границы публичного сервитута

Границы и номер земельных участков, сведения о которых внесены в ЕГРН

Граница кадастрового квартала

Номер кадастрового квартала

Проектные границы публичного сервитута

Заявитель:

А.К. Порубов

(подпись, расшифровка подписи)

МП (для юридических лиц и индивидуальных предпринимателей)

Извещение о проведении собрания о согласовании местоположения границ земельных участков

Кадастровым инженером Двиняниновым Андреем Валерьевичем, номер квалификационного аттестата 59-10-124. Почтовый адрес: 614122, г.Пермь, ул.Репина, д.71, кв.106. Электронный адрес: dvin69@mail.ru. Контактный телефон: 89024772111. В отношении земельного участка 59:01:4410524:1, расположенного по адресу: Пермский край, г. Пермь, р-н Дзержинский, ул. Космонавтов Шоссе, 100 выполняются кадастровые работы по уточнению местоположения границ земельного участка. Заказчиком кадастровых работ является: Гарбар Ольга Александровна, 614081, г.Пермь, ш. Космонавтов 100-19 тел.89082568069, ООО «УК Взлет» ОГРН 1185958021171, ИНН 5905057517, 614095, г.Пермь, ул. Семченко, д.6, оф 3/2 тел.8(342)2274537. Собрание заинтересованных лиц по поводу согласования местоположения границ состоится по адресу: 614094, г.Пермь, ул. Связистов, д.24, каб.5 22.07.2024 в 16-00 часов. С проектом межевого плана можно ознакомиться по адресу: 614094, г.Пермь, ул. Связистов, д.24, каб.5, тел. 89024772111. Возражения по проекту межевого плана и требования о проведении согласования местоположения границ земельных участков на местности принимаются с 20.06.2024 по 22.07.2024 по адресу: 614094, г.Пермь, ул. Связистов, д.24, каб.5, тел. 89024772111. Смежные земельные участки, с правообладателями которых требуется согласовать границы земельного участка: Пермский край, г. Пермь, р-н Дзержинский, ул. Космонавтов Шоссе, 102 (59:01:4410524:16), Пермский край, г. Пермь, р-н Дзержинский, ул. Космонавтов Шоссе, 94 (59:01:4410524:22), Пермский край, г. Пермь, р-н Дзержинский, ул. Космонавтов Шоссе, 92 (59:01:4410524:21). При проведении согласования местоположения границ при себе необходимо иметь документ, удостоверяющий личность, а также документ о правах на земельный участок.

Ответственность за достоверность вышеуказанных сведений, а также за необходимость опубликования извещения, соблюдение сроков, установленных Федеральным Законом от 24.07.2007 № 221-ФЗ «О государственном кадастре недвижимости» (в ред. от 30.12.2008 № 311-ФЗ) несет кадастровый инженер, указанный в извещении.